

DATOS DE LOS REGISTROS DEL
SERVICIO PÚBLICO DE EMPLEO ESTATAL

**DEMANDANTES DE
EMPLEO, PARO,
CONTRATOS Y
PRESTACIONES POR
D E S E M P L E O**

ABRIL

2024



CONTENIDO

	Pág.
PARO REGISTRADO	5
CONTRATOS	11
ANEXO 1 Demandantes de Empleo y Paro Registrado	17
ANEXO 2 Contratos Registrados	43
PRESTACIONES	65

PARO REGISTRADO

El número de desempleados registrados en las Oficinas de los Servicios Públicos de Empleo, al finalizar el mes de abril, ha bajado en 60.503 personas en relación con el mes anterior. En valores relativos, el descenso del paro ha sido de un 2,22%. De esta forma, el paro registrado se ha situado en 2.666.500.

En abril de 2023 el desempleo bajó en 73.890 personas en relación al mes anterior. Por otra parte, respecto a abril de 2023, el paro interanual ha descendido en 121.870 personas (-4,37%).

En términos desestacionalizados, el paro registrado baja en 27.748 personas. Para realizar la estimación se han utilizado los coeficientes de estacionalidad disponibles en la Base de Datos de Series de Coyuntura Económica (BDSICE) del Ministerio de Asuntos Económicos y Transformación Digital.

EVOLUCIÓN DEL PARO REGISTRADO

2020 - 2024

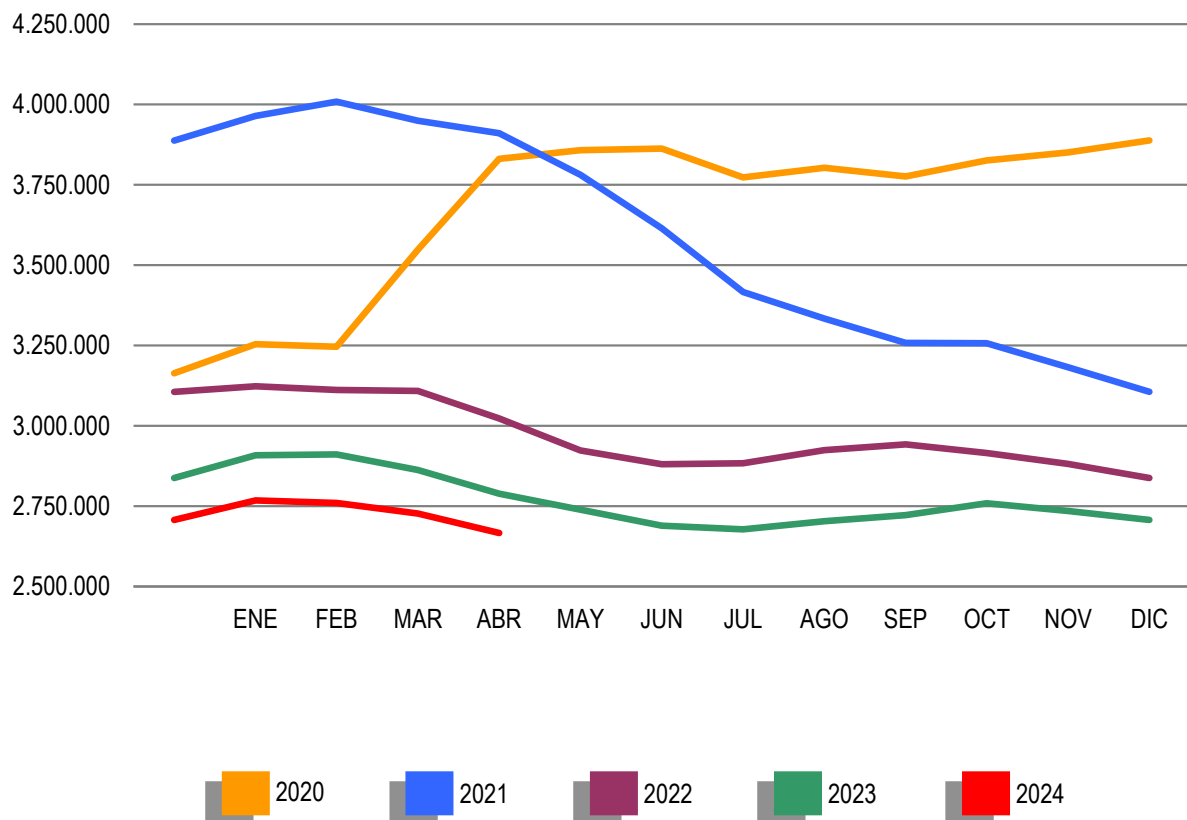

DEMANDANTES DE EMPLEO, PARO REGISTRADO, CONTRATOS Y PRESTACIONES

Por sectores económicos con respecto a marzo, el paro registrado descende en los sectores de Servicios en 42.067 (-2,15%), Construcción 4.902 (-2,34%), Industria 4.433 (-2,08%) y Agricultura 3.451 (-3,55%). El colectivo Sin Empleo Anterior disminuye en 5.650 (-2,24%).

PARO REGISTRADO POR SECTORES

COMPARACIÓN CON EL MES ANTERIOR

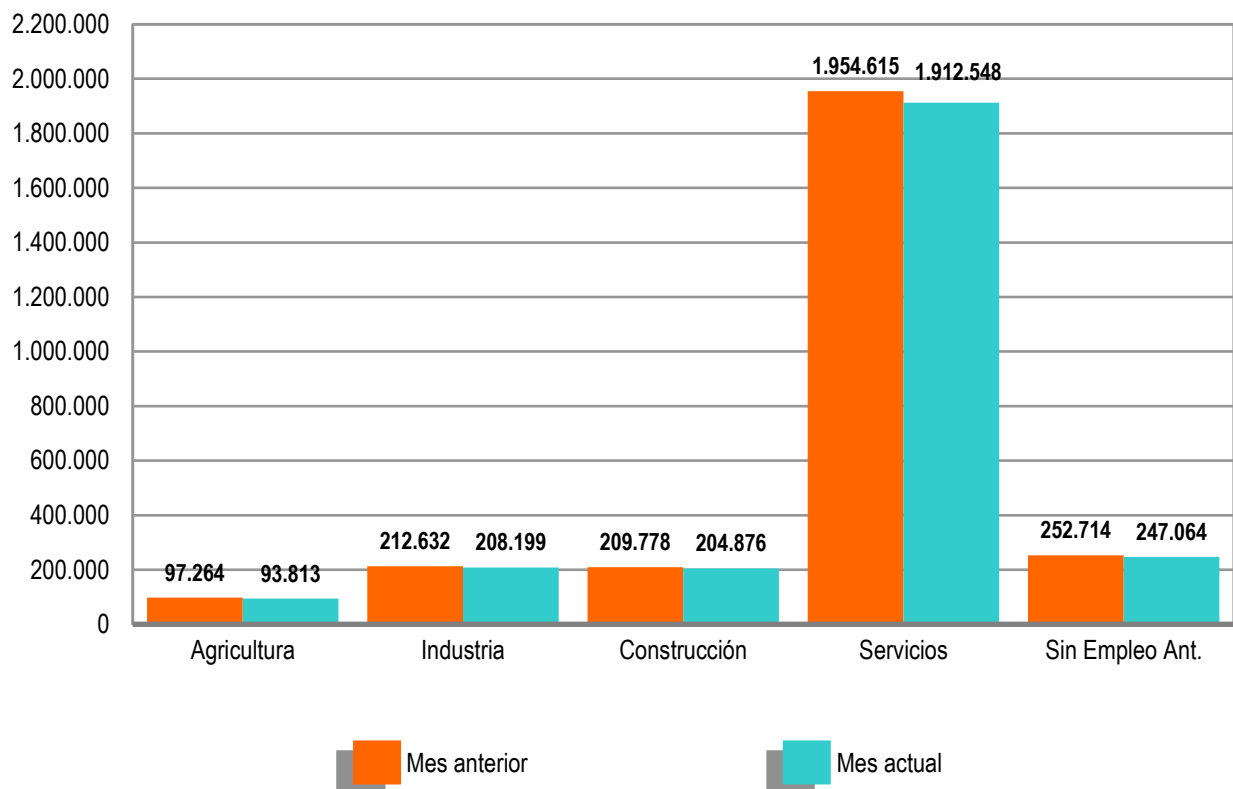

El desempleo masculino se sitúa en 1.063.662 al descender en 30.784 (-2,81%) y el femenino en 1.602.838 disminuye en 29.719 (-1,82%) en relación al mes de marzo. Si lo comparamos con abril de 2023, el paro masculino baja en 45.141 (-4,07%) y el femenino cae en 76.729 (-4,57%).

Por su parte, el desempleo de los jóvenes menores de 25 años descende en el mes de abril en 16.925 personas (-8,26%) respecto al mes anterior. El paro de 25 y más años baja en 43.578 (-1,73%).

El paro registrado en abril de 2024 baja en 16 Comunidades Autónomas, las caídas en cifras absolutas se producen en: Andalucía (-20.954), Comunidad de Madrid (-8.044) y Cataluña (-7.359); sube en la comunidad de Canarias (2.424).

En cuanto a las provincias, el desempleo registrado desciende en 50 encabezadas por Madrid (-8.044), Sevilla (-5.372) y Barcelona (-5.241); aumenta en las 2 restantes, destacando los incrementos de Las Palmas (1.366) y Santa Cruz de Tenerife (1.058).

PARO REGISTRADO POR SEXO Y EDAD

ABRIL 2024

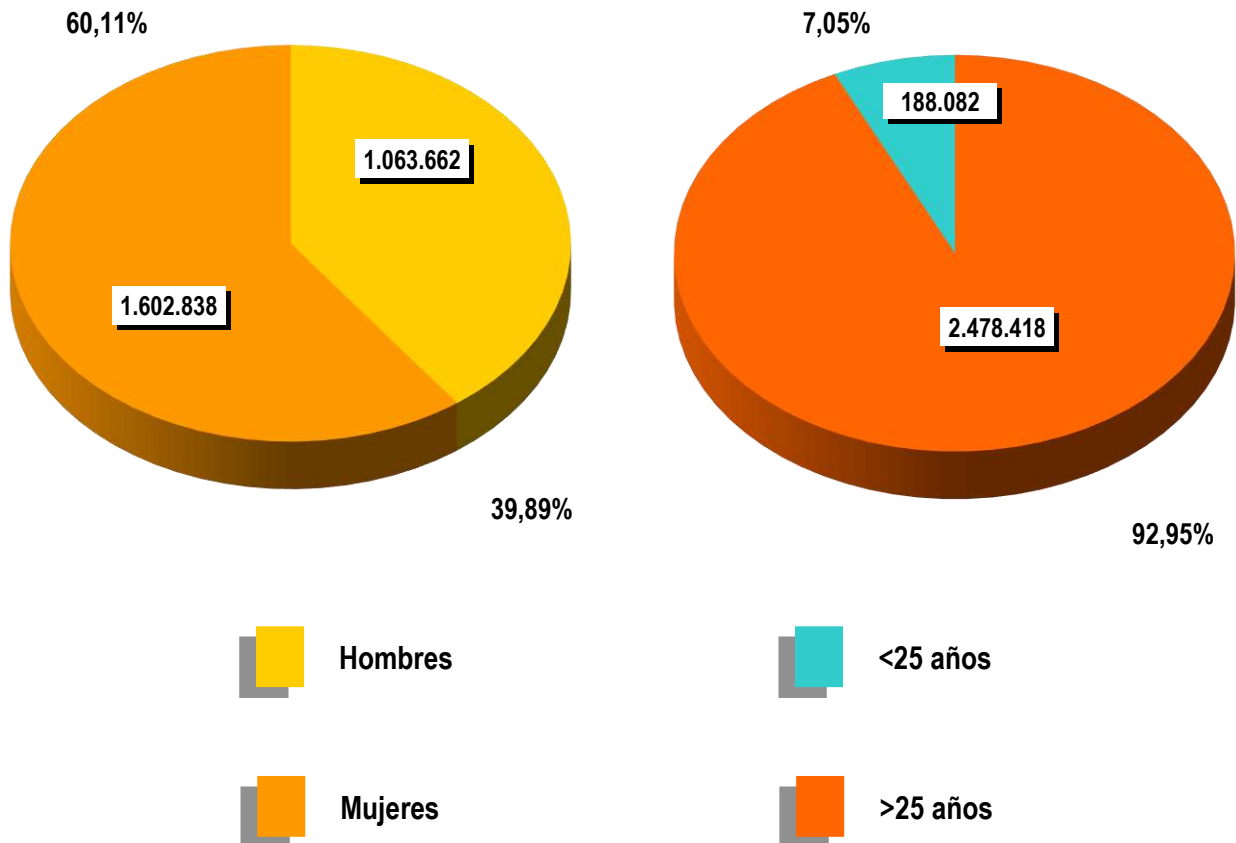

CONTRATOS

El número total de contratos registrados durante el mes de abril ha sido de 1.267.440. Supone una subida de 110.124 (9,52%) sobre el mismo mes del año 2023. Por su parte, la contratación acumulada en los cuatro primeros meses de 2024 ha alcanzado una cifra de 4.713.935, lo que supone 44.027 contratos menos (-0,93%) que en igual periodo del año anterior.

EVOLUCIÓN MENSUAL DE LOS CONTRATOS REGISTRADOS

2023- 2024

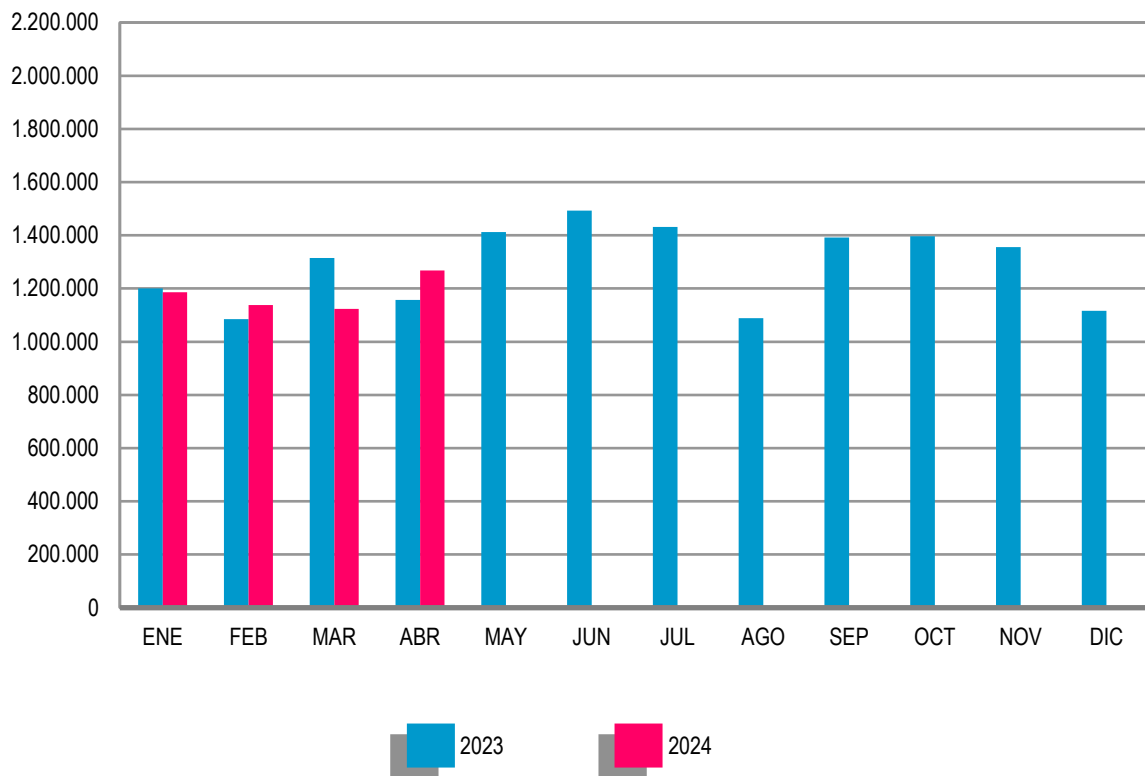

En abril de 2024 se han registrado 559.254 contratos de trabajo de carácter indefinido, representan el 44,12% de todos los contratos. Supone un ascenso de 28.717 (5,41%) sobre igual mes del año anterior. En magnitudes acumuladas, se han realizado 2.094.214 contratos por tiempo indefinido hasta abril de 2024, representando un descenso de 75.503 (-3,48%) sobre el mismo periodo de 2023.

EVOLUCIÓN MENSUAL DE LOS CONTRATOS INDEFINIDOS

2023 - 2024

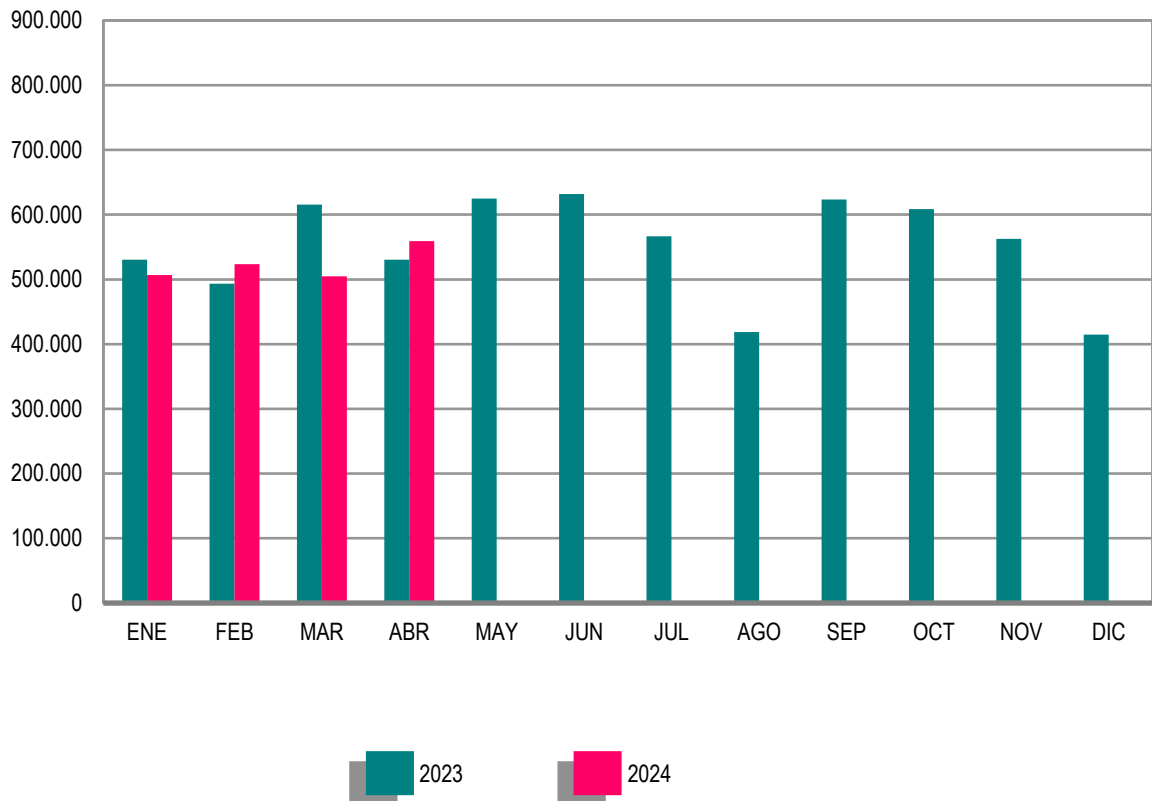

Los contratos indefinidos del mes de abril se dividen, en cuanto a la duración de su jornada, en 237.174 a tiempo completo, 131.687 a tiempo parcial y 190.393 fijos discontinuos. Respecto a abril de 2023 los primeros han subido en 12.866 (5,74%), los segundos se han incrementado en 10.773 (8,91%) y los últimos suben en 5.078 (2,74%).

En términos acumulados, los contratos indefinidos a tiempo completo alcanzan de enero a abril de este ejercicio un total de 949.933, una disminución de 25.661 (-2,63%) que en igual periodo del año 2023. Los contratos indefinidos a tiempo parcial suponen un total de 505.048, registrando una reducción de 7.578 (-1,48%) en relación al mismo periodo del año anterior.

Los contratos de carácter temporal registrados en el mes de abril de 2024 han sido 708.186, representando el 55,88% del total. Son 81.407 (12,99%) contratos más que el mismo mes del año anterior. En términos acumulados, en los cuatro primeros meses se han registrado 2.619.721 contratos temporales, lo que supone un ascenso de 31.476 (1,22%) sobre el mismo periodo del 2023.

EVOLUCIÓN MENSUAL DE LOS CONTRATOS TEMPORALES

2023 - 2024

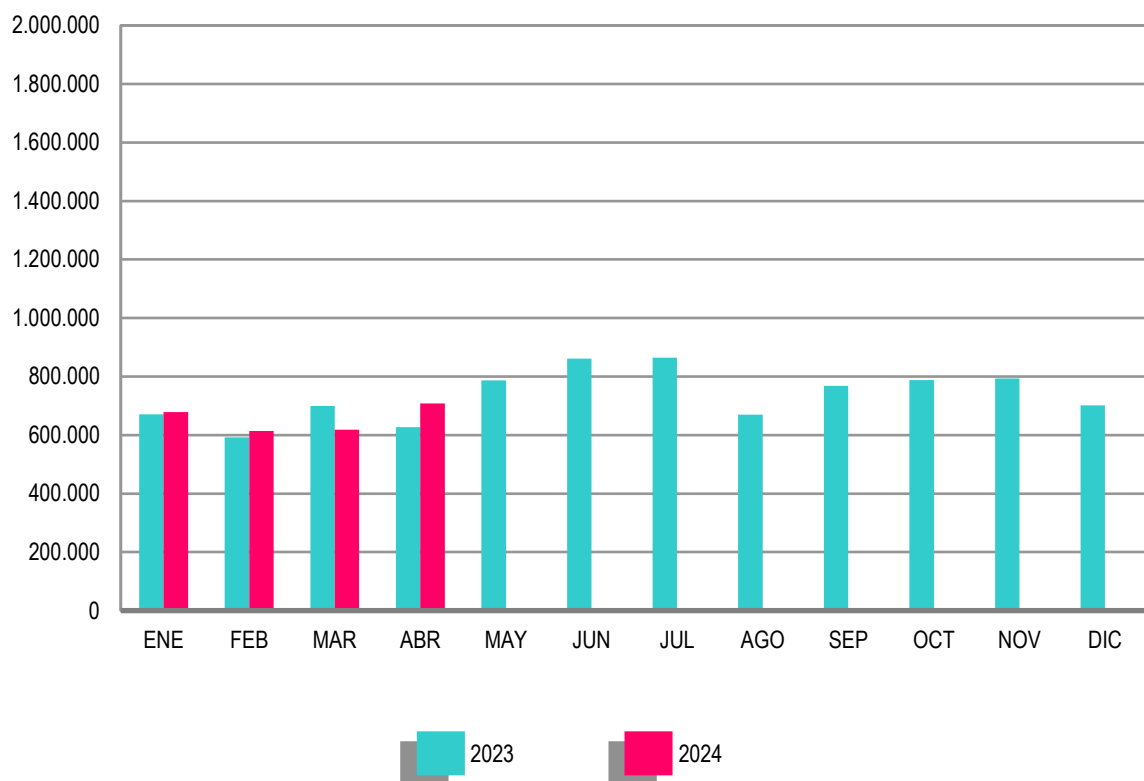

En cuanto a la duración de su jornada, los contratos temporales en el mes de abril se dividen en 481.602 a tiempo completo y 226.584 a tiempo parcial. Comparado con el mismo mes del año anterior, los primeros se han incrementado en 56.537 (13,30%) y los segundos han aumentado en 24.870 (12,33%).

En el acumulado de enero a abril de 2024, los contratos temporales a tiempo completo han sido 1.782.994, presentando un ascenso de 20.628 contratos (1,17%), respecto al mismo periodo del año anterior. Por su parte, los contratos temporales a tiempo parcial suman 836.727 para el mismo periodo de 2024, siendo 10.848 (1,31%) más que en el mismo periodo de 2023.

ANEXO 1

**DEMANDANTES DE
EMPLEO Y PARO
REGISTRADO**

ABRIL 2024

DEMANDANTES DE EMPLEO SEGÚN COLECTIVO POR SEXO, EDAD Y SECTOR DE ACTIVIDAD ECONÓMICA

	TOTAL	OCUPADOS	CON DISP. LIMIT/ DDAN EMPL. ESPEC.*	DENOS		
				TOTAL	OTROS NO OCUPADOS /TEASS	PARADOS REGISTRADOS
TOTAL	4.295.526	1.061.363	359.368	2.874.795	208.295	2.666.500
SEXO:						
HOMBRES	1.740.441	436.726	164.325	1.139.390	75.728	1.063.662
MUJERES	2.555.085	624.637	195.043	1.735.405	132.567	1.602.838
MENORES DE 25 AÑOS:						
HOMBRES	174.225	37.502	10.662	126.061	27.539	98.522
MUJERES	163.711	33.785	6.853	123.073	33.513	89.560
TOTAL	337.936	71.287	17.515	249.134	61.052	188.082
MAYORES DE 25 AÑOS:						
HOMBRES	1.566.216	399.224	153.663	1.013.329	48.189	965.140
MUJERES	2.391.374	590.852	188.190	1.612.332	99.054	1.513.278
TOTAL	3.957.590	990.076	341.853	2.625.661	147.243	2.478.418
SECTOR:						
AGRICULTURA	292.689	157.852	17.666	117.171	23.358	93.813
INDUSTRIA	353.751	99.589	31.047	223.115	14.916	208.199
CONSTRUCCIÓN	305.145	55.556	26.046	223.543	18.667	204.876
SERVICIOS	2.999.381	745.796	236.878	2.016.707	104.159	1.912.548
SIN EMPLEO ANTERIOR	344.560	2.570	47.731	294.259	47.195	247.064

DEMANDANTES DE EMPLEO SEGÚN COLECTIVO POR COMUNIDADES AUTÓNOMAS

COMUNIDADES AUTÓNOMAS	TOTAL	OCUPADOS	CON DISP. LIMIT/ DDAN EMPL. ESPEC.*	DENOS		
				TOTAL	OTROS NO OCUPADOS /TEASS	PARADOS REGISTRADOS
ANDALUCIA	1.137.392	308.310	74.204	754.878	76.299	678.579
ARAGON	87.945	24.657	6.404	56.884	4.196	52.688
PRINCIPADO DE ASTURIAS	84.051	16.580	5.967	61.504	4.939	56.565
ILLES BALEARS	64.949	29.674	5.404	29.871	1.646	28.225
CANARIAS	231.610	33.747	19.883	177.980	10.512	167.468
CANTABRIA	45.699	8.071	3.960	33.668	2.180	31.488
CASTILLA-LA MANCHA	188.378	37.825	13.541	137.012	6.094	130.918
CASTILLA Y LEON	166.468	29.249	20.435	116.784	7.414	109.370
CATALUÑA	487.214	88.648	45.455	353.111	16.081	337.030
COM. VALENCIANA	516.942	123.448	49.407	344.087	24.577	319.510
EXTREMADURA	130.317	34.347	9.677	86.293	10.179	76.114
GALICIA	204.606	37.136	29.809	137.661	11.327	126.334
COM. DE MADRID	419.122	67.100	35.909	316.113	17.480	298.633
REGION DE MURCIA	133.504	37.513	10.027	85.964	4.237	81.727
COM. FORAL DE NAVARRA	47.679	12.832	3.084	31.763	1.522	30.241
PAIS VASCO	304.325	164.037	23.151	117.137	7.584	109.553
LA RIOJA	20.758	5.211	1.471	14.076	722	13.354
CEUTA	12.701	1.384	710	10.607	588	10.019
MELILLA	11.866	1.594	870	9.402	718	8.684
TOTAL	4.295.526	1.061.363	359.368	2.874.795	208.295	2.666.500

(*) Son aquellos demandantes, sin empleo, que indican en su solicitud condiciones especiales de trabajo (ej: sólo a domicilio, teletrabajo, en el extranjero, etc)

ABRIL 2024

DEMANDANTES DE EMPLEO NO OCUPADOS (DENOS) POR SEXO, EDAD Y SECTOR DE ACTIVIDAD ECONÓMICA

	TOTAL	VARIACIÓN			
		MENSUAL		ANUAL	
		ABSOLUTA	RELATIVA	ABSOLUTA	RELATIVA
TOTAL	2.874.795	-49.278	-1,69	-126.075	-4,20
SEXO:					
HOMBRES	1.139.390	-25.966	-2,23	-45.870	-3,87
MUJERES	1.735.405	-23.312	-1,33	-80.205	-4,42
MENORES DE 25 AÑOS:					
HOMBRES	126.061	-4.634	-3,55	-4.762	-3,64
MUJERES	123.073	-3.336	-2,64	-6.255	-4,84
TOTAL	249.134	-7.970	-3,10	-11.017	-4,23
MAYORES DE 25 AÑOS:					
HOMBRES	1.013.329	-21.332	-2,06	-41.108	-3,90
MUJERES	1.612.332	-19.976	-1,22	-73.950	-4,39
TOTAL	2.625.661	-41.308	-1,55	-115.058	-4,20
SECTOR:					
AGRICULTURA	117.171	-4.026	-3,32	-21.074	-15,24
INDUSTRIA	223.115	-3.969	-1,75	-14.696	-6,18
CONSTRUCCIÓN	223.543	-5.019	-2,20	-10.276	-4,39
SERVICIOS	2.016.707	-35.707	-1,74	-71.017	-3,40
SIN EMPLEO ANTERIOR	294.259	-557	-0,19	-9.012	-2,97

DEMANDANTES DE EMPLEO NO OCUPADOS (DENOS) POR COMUNIDADES AUTÓNOMAS

COMUNIDADES AUTÓNOMAS	TOTAL	VARIACIÓN			
		MENSUAL		ANUAL	
		ABSOLUTA	RELATIVA	ABSOLUTA	RELATIVA
ANDALUCIA	754.878	-19.619	-2,53	-42.491	-5,33
ARAGON	56.884	-1.068	-1,84	-2.909	-4,87
PRINCIPADO DE ASTURIAS	61.504	-788	-1,27	-4.061	-6,19
ILLES BALEARS	29.871	-1.219	-3,92	-2.847	-8,70
CANARIAS	177.980	4.109	2,36	-12.904	-6,76
CANTABRIA	33.668	-334	-0,98	-805	-2,34
CASTILLA-LA MANCHA	137.012	-4.890	-3,45	-5.092	-3,58
CASTILLA Y LEON	116.784	-2.783	-2,33	-5.877	-4,79
CATALUÑA	353.111	-5.849	-1,63	1.099	0,31
COM. VALENCIANA	344.087	-2.718	-0,78	-15.191	-4,23
EXTREMADURA	86.293	-2.149	-2,43	-5.969	-6,47
GALICIA	137.661	-2.357	-1,68	-13.322	-8,82
COM. DE MADRID	316.113	-6.323	-1,96	-8.468	-2,61
REGION DE MURCIA	85.964	-1.272	-1,46	-8.251	-8,76
COM. FORAL DE NAVARRA	31.763	-375	-1,17	-572	-1,77
PAIS VASCO	117.137	-1.294	-1,09	1.507	1,30
LA RIOJA	14.076	-301	-2,09	-746	-5,03
CEUTA	10.607	-2	-0,02	-160	-1,49
MELILLA	9.402	-46	-0,49	984	11,69
TOTAL	2.874.795	-49.278	-1,69	-126.075	-4,20

ABRIL 2024

PARO REGISTRADO POR SEXO, EDAD Y SECTOR DE ACTIVIDAD ECONÓMICA

	TOTAL	VARIACIÓN			
		MENSUAL		ANUAL	
		ABSOLUTA	RELATIVA	ABSOLUTA	RELATIVA
TOTAL	2.666.500	-60.503	-2,22	-121.870	-4,37
SEXO:					
HOMBRES	1.063.662	-30.784	-2,81	-45.141	-4,07
MUJERES	1.602.838	-29.719	-1,82	-76.729	-4,57
MENORES DE 25 AÑOS:					
HOMBRES	98.522	-7.936	-7,45	-3.209	-3,15
MUJERES	89.560	-8.989	-9,12	-3.960	-4,23
TOTAL	188.082	-16.925	-8,26	-7.169	-3,67
MAYORES DE 25 AÑOS:					
HOMBRES	965.140	-22.848	-2,31	-41.932	-4,16
MUJERES	1.513.278	-20.730	-1,35	-72.769	-4,59
TOTAL	2.478.418	-43.578	-1,73	-114.701	-4,42
SECTOR:					
AGRICULTURA	93.813	-3.451	-3,55	-15.146	-13,90
INDUSTRIA	208.199	-4.433	-2,08	-14.843	-6,65
CONSTRUCCIÓN	204.876	-4.902	-2,34	-8.826	-4,13
SERVICIOS	1.912.548	-42.067	-2,15	-76.407	-3,84
SIN EMPLEO ANTERIOR	247.064	-5.650	-2,24	-6.648	-2,62

PARO REGISTRADO POR COMUNIDADES AUTÓNOMAS

COMUNIDADES AUTÓNOMAS	TOTAL	VARIACIÓN			
		MENSUAL		ANUAL	
		ABSOLUTA	RELATIVA	ABSOLUTA	RELATIVA
ANDALUCIA	678.579	-20.954	-3,00	-35.261	-4,94
ARAGON	52.688	-1.348	-2,49	-3.122	-5,59
PRINCIPADO DE ASTURIAS	56.565	-994	-1,73	-3.784	-6,27
ILLES BALEARS	28.225	-1.437	-4,84	-2.786	-8,98
CANARIAS	167.468	2.424	1,47	-12.224	-6,80
CANTABRIA	31.488	-538	-1,68	-906	-2,80
CASTILLA-LA MANCHA	130.918	-5.244	-3,85	-4.826	-3,56
CASTILLA Y LEON	109.370	-3.395	-3,01	-6.144	-5,32
CATALUÑA	337.030	-7.359	-2,14	-1.765	-0,52
COM. VALENCIANA	319.510	-3.824	-1,18	-15.934	-4,75
EXTREMADURA	76.114	-2.326	-2,97	-4.410	-5,48
GALICIA	126.334	-2.677	-2,08	-13.009	-9,34
COM. DE MADRID	298.633	-8.044	-2,62	-10.134	-3,28
REGION DE MURCIA	81.727	-1.702	-2,04	-8.309	-9,23
COM. FORAL DE NAVARRA	30.241	-602	-1,95	-603	-1,95
PAIS VASCO	109.553	-1.918	-1,72	1.552	1,44
LA RIOJA	13.354	-354	-2,58	-792	-5,60
CEUTA	10.019	-78	-0,77	-263	-2,56
MELILLA	8.684	-133	-1,51	850	10,85
TOTAL	2.666.500	-60.503	-2,22	-121.870	-4,37

ABRIL 2024

PARO REGISTRADO. VARIACIÓN MENSUAL SEGÚN SECTOR DE ACTIVIDAD ECONÓMICA

	TOTAL	AGRICULTURA	INDUSTRIA	CONSTRUCCIÓN	SERVICIOS	SIN EMPLEO ANTERIOR
2013	-46.050	-8.030	-4.704	-18.699	-18.407	3.790
2014	-111.565	-6.238	-8.282	-11.203	-84.706	-1.136
2015	-118.923	-15.219	-11.555	-19.449	-72.884	184
2016	-83.599	-10.417	-9.518	-14.190	-50.807	1.333
2017	-129.281	-11.330	-8.264	-8.944	-96.672	-4.071
2018	-86.683	-9.562	-7.040	-13.915	-57.607	1.441
2019	-91.518	-5.396	-3.472	29	-81.074	-1.605
2020	282.891	4.015	26.832	25.055	219.128	7.861
2021	-39.012	-2.622	-5.127	-3.947	-32.192	4.876
2022	-86.260	-9.544	-4.340	-6.972	-65.422	18
2023	-73.890	-4.296	-5.391	-4.014	-52.216	-7.973
2024	-60.503	-3.451	-4.433	-4.902	-42.067	-5.650

ABRIL 2024

EVOLUCIÓN MENSUAL DEL PARO REGISTRADO

	AÑO 2023			AÑO 2024		
	TOTAL	% DE VARIACIÓN		TOTAL	% DE VARIACIÓN	
		MENSUAL	ANUAL		MENSUAL	ANUAL
ENERO	2.908.397	2,49	-6,87	2.767.860	2,23	-4,83
FEBRERO	2.911.015	0,09	-6,45	2.760.408	-0,27	-5,17
MARZO	2.862.260	-1,67	-7,93	2.727.003	-1,21	-4,73
ABRIL	2.788.370	-2,58	-7,75	2.666.500	-2,22	-4,37
MAYO	2.739.110	-1,77	-6,29			
JUNIO	2.688.842	-1,84	-6,66			
JULIO	2.677.874	-0,41	-7,14			
AGOSTO	2.702.700	0,93	-7,58			
SEPTIEMBRE	2.722.468	0,73	-7,46			
OCTUBRE	2.759.404	1,36	-5,33			
NOVIEMBRE	2.734.831	-0,89	-5,09			
DICIEMBRE	2.707.456	-1,00	-4,59			

EVOLUCIÓN MENSUAL DEL PARO REGISTRADO (SERIES)

ABRIL	TOTAL	VARIACIONES			
		MENSUAL		ANUAL	
		ABSOLUTA	RELATIVA	ABSOLUTA	RELATIVA
2013	4.989.193	-46.050	-0,91	244.958	5,16
2014	4.684.301	-111.565	-2,33	-304.892	-6,11
2015	4.333.016	-118.923	-2,67	-351.285	-7,50
2016	4.011.171	-83.599	-2,04	-321.845	-7,43
2017	3.573.036	-129.281	-3,49	-438.135	-10,92
2018	3.335.868	-86.683	-2,53	-237.168	-6,64
2019	3.163.566	-91.518	-2,81	-172.302	-5,17
2020	3.831.203	282.891	7,97	667.637	21,10
2021	3.910.628	-39.012	-0,99	79.425	2,07
2022	3.022.503	-86.260	-2,77	-888.125	-22,71
2023	2.788.370	-73.890	-2,58	-234.133	-7,75
2024	2.666.500	-60.503	-2,22	-121.870	-4,37

PARO REGISTRADO SEGÚN SEXO Y EDAD. SERIES

	TOTAL	HOMBRES	MUJERES	MENORES DE 25 AÑOS			RESTO EDADES		
				TOTAL	HOMBRES	MUJERES	TOTAL	HOMBRES	MUJERES
AÑO 2020									
ENERO	3.253.853	1.356.980	1.896.873	254.240	131.085	123.155	2.999.613	1.225.895	1.773.718
FEBRERO	3.246.047	1.349.975	1.896.072	261.448	134.821	126.627	2.984.599	1.215.154	1.769.445
MARZO	3.548.312	1.528.942	2.019.370	287.560	148.441	139.119	3.260.752	1.380.501	1.880.251
ABRIL	3.831.203	1.679.403	2.151.800	318.822	165.450	153.372	3.512.381	1.513.953	1.998.428
MAYO	3.857.776	1.666.098	2.191.678	326.574	168.228	158.346	3.531.202	1.497.870	2.033.332
JUNIO	3.862.883	1.646.965	2.215.918	343.158	177.293	165.865	3.519.725	1.469.672	2.050.053
JULIO	3.773.034	1.595.448	2.177.586	321.364	166.996	154.368	3.451.670	1.428.452	2.023.218
AGOSTO	3.802.814	1.604.901	2.197.913	329.168	169.898	159.270	3.473.646	1.435.003	2.038.643
SEPTIEMBRE	3.776.485	1.594.691	2.181.794	345.825	177.593	168.232	3.430.660	1.417.098	2.013.562
OCTUBRE	3.826.043	1.622.758	2.203.285	361.986	186.115	175.871	3.464.057	1.436.643	2.027.414
NOVIEMBRE	3.851.312	1.629.058	2.222.254	365.719	186.675	179.044	3.485.593	1.442.383	2.043.210
DICIEMBRE	3.888.137	1.663.016	2.225.121	362.997	186.432	176.565	3.525.140	1.476.584	2.048.556
AÑO 2021									
ENERO	3.964.353	1.690.978	2.273.375	357.123	184.430	172.693	3.607.230	1.506.548	2.100.682
FEBRERO	4.008.789	1.704.010	2.304.779	366.403	188.420	177.983	3.642.386	1.515.590	2.126.796
MARZO	3.949.640	1.671.541	2.278.099	357.793	184.502	173.291	3.591.847	1.487.039	2.104.808
ABRIL	3.910.628	1.647.503	2.263.125	355.884	183.258	172.626	3.554.744	1.464.245	2.090.499
MAYO	3.781.250	1.579.779	2.201.471	322.894	169.021	153.873	3.458.356	1.410.758	2.047.598
JUNIO	3.614.339	1.491.729	2.122.610	299.337	154.960	144.377	3.315.002	1.336.769	1.978.233
JULIO	3.416.498	1.398.779	2.017.719	262.411	134.423	127.988	3.154.087	1.264.356	1.889.731
AGOSTO	3.333.915	1.361.699	1.972.216	245.291	124.027	121.264	3.088.624	1.237.672	1.850.952
SEPTIEMBRE	3.257.802	1.325.563	1.932.239	251.129	126.697	124.432	3.006.673	1.198.866	1.807.807
OCTUBRE	3.257.068	1.328.489	1.928.579	256.996	130.337	126.659	3.000.072	1.198.152	1.801.920
NOVIEMBRE	3.182.687	1.294.430	1.888.257	245.442	124.580	120.862	2.937.245	1.169.850	1.767.395
DICIEMBRE	3.105.905	1.281.873	1.824.032	222.594	114.047	108.547	2.883.311	1.167.826	1.715.485
AÑO 2022									
ENERO	3.123.078	1.281.615	1.841.463	219.475	112.490	106.985	2.903.603	1.169.125	1.734.478
FEBRERO	3.111.684	1.271.037	1.840.647	225.480	115.340	110.140	2.886.204	1.155.697	1.730.507
MARZO	3.108.763	1.277.335	1.831.428	232.845	120.056	112.789	2.875.918	1.157.279	1.718.639
ABRIL	3.022.503	1.234.118	1.788.385	221.893	114.162	107.731	2.800.610	1.119.956	1.680.654
MAYO	2.922.991	1.182.009	1.740.982	199.920	103.569	96.351	2.723.071	1.078.440	1.644.631
JUNIO	2.880.582	1.156.767	1.723.815	201.209	103.107	98.102	2.679.373	1.053.660	1.625.713
JULIO	2.883.812	1.155.424	1.728.388	188.605	97.340	91.265	2.695.207	1.058.084	1.637.123
AGOSTO	2.924.240	1.173.239	1.751.001	197.486	100.279	97.207	2.726.754	1.072.960	1.653.794
SEPTIEMBRE	2.941.919	1.183.033	1.758.886	210.273	108.466	101.807	2.731.646	1.074.567	1.657.079
OCTUBRE	2.914.892	1.168.134	1.746.758	212.118	108.592	103.526	2.702.774	1.059.542	1.643.232
NOVIEMBRE	2.881.380	1.153.821	1.727.559	207.936	106.209	101.727	2.673.444	1.047.612	1.625.832
DICIEMBRE	2.837.653	1.147.505	1.690.148	195.751	100.702	95.049	2.641.902	1.046.803	1.595.099
AÑO 2023									
ENERO	2.908.397	1.168.312	1.740.085	203.504	104.955	98.549	2.704.893	1.063.357	1.641.536
FEBRERO	2.911.015	1.166.795	1.744.220	215.366	110.556	104.810	2.695.649	1.056.239	1.639.410
MARZO	2.862.260	1.143.937	1.718.323	215.099	110.766	104.333	2.647.161	1.033.171	1.613.990
ABRIL	2.788.370	1.108.803	1.679.567	195.251	101.731	93.520	2.593.119	1.007.072	1.586.047
MAYO	2.739.110	1.084.083	1.655.027	188.043	97.503	90.540	2.551.067	986.580	1.564.487
JUNIO	2.688.842	1.064.525	1.624.317	184.491	96.331	88.160	2.504.351	968.194	1.536.157
JULIO	2.677.874	1.059.390	1.618.484	184.038	95.092	88.946	2.493.836	964.298	1.529.538
AGOSTO	2.702.700	1.073.259	1.629.441	187.957	96.719	91.238	2.514.743	976.540	1.538.203
SEPTIEMBRE	2.722.468	1.081.605	1.640.863	205.000	105.262	99.738	2.517.468	976.343	1.541.125
OCTUBRE	2.759.404	1.098.349	1.661.055	211.567	109.205	102.362	2.547.837	989.144	1.558.693
NOVIEMBRE	2.734.831	1.089.738	1.645.093	205.979	106.416	99.563	2.528.852	983.322	1.545.530
DICIEMBRE	2.707.456	1.090.483	1.616.973	193.965	101.060	92.905	2.513.491	989.423	1.524.068
AÑO 2024									
ENERO	2.767.860	1.108.983	1.658.877	201.154	104.223	96.931	2.566.706	1.004.760	1.561.946
FEBRERO	2.760.408	1.104.842	1.655.566	207.755	107.580	100.175	2.552.653	997.262	1.555.391
MARZO	2.727.003	1.094.446	1.632.557	205.007	106.458	98.549	2.521.996	987.988	1.534.008
ABRIL	2.666.500	1.063.662	1.602.838	188.082	98.522	89.560	2.478.418	965.140	1.513.278
MAYO									
JUNIO									
JULIO									
AGOSTO									
SEPTIEMBRE									
OCTUBRE									
NOVIEMBRE									
DICIEMBRE									

VARIACIÓN ANUAL DEL PARO REGISTRADO SEGÚN SEXO Y EDAD. SERIES

	TOTAL	HOMBRES	MUJERES	MENORES DE 25 AÑOS			RESTO EDADES		
				TOTAL	HOMBRES	MUJERES	TOTAL	HOMBRES	MUJERES
AÑO 2020									
ENERO	-0,97	-0,25	-1,48	-1,25	0,02	-2,57	-0,95	-0,28	-1,40
FEBRERO	-1,31	-0,75	-1,70	-2,59	-1,34	-3,88	-1,19	-0,69	-1,54
MARZO	9,01	14,19	5,38	7,81	9,21	6,34	9,12	14,76	5,31
ABRIL	21,10	29,31	15,39	26,75	29,30	24,10	20,62	29,32	14,77
MAYO	25,27	33,20	19,85	35,93	38,43	33,36	24,37	32,64	18,91
JUNIO	28,09	35,21	23,27	53,00	54,43	51,50	26,09	33,21	21,44
JULIO	25,29	31,15	21,32	46,36	49,14	43,46	23,63	29,33	19,91
AGOSTO	24,04	28,65	20,88	45,81	49,09	42,45	22,31	26,59	19,47
SEPTIEMBRE	22,62	27,50	19,29	39,19	42,22	36,13	21,17	25,87	18,07
OCTUBRE	20,40	24,43	17,60	35,93	37,84	33,97	18,98	22,88	16,37
NOVIEMBRE	20,42	23,63	18,17	37,70	37,98	37,41	18,86	21,99	16,74
DICIEMBRE	22,90	25,19	21,25	47,14	46,98	47,31	20,85	22,89	19,43
AÑO 2021									
ENERO	21,84	24,61	19,85	40,47	40,69	40,22	20,26	22,89	18,43
FEBRERO	23,50	26,23	21,56	40,14	39,76	40,56	22,04	24,72	20,20
MARZO	11,31	9,33	12,81	24,42	24,29	24,56	10,15	7,72	11,94
ABRIL	2,07	-1,90	5,17	11,62	10,76	12,55	1,21	-3,28	4,61
MAYO	-1,98	-5,18	0,45	-1,13	0,47	-2,82	-2,06	-5,82	0,70
JUNIO	-6,43	-9,43	-4,21	-12,77	-12,60	-12,96	-5,82	-9,04	-3,50
JULIO	-9,45	-12,33	-7,34	-18,34	-19,51	-17,09	-8,62	-11,49	-6,60
AGOSTO	-12,33	-15,15	-10,27	-25,48	-27,00	-23,86	-11,08	-13,75	-9,21
SEPTIEMBRE	-13,73	-16,88	-11,44	-27,38	-28,66	-26,04	-12,36	-15,40	-10,22
OCTUBRE	-14,87	-18,13	-12,47	-29,00	-29,97	-27,98	-13,39	-16,60	-11,12
NOVIEMBRE	-17,36	-20,54	-15,03	-32,89	-33,26	-32,50	-15,73	-18,89	-13,50
DICIEMBRE	-20,12	-22,92	-18,03	-38,68	-38,83	-38,52	-18,21	-20,91	-16,26
AÑO 2022									
ENERO	-21,22	-24,21	-19,00	-38,54	-39,01	-38,05	-19,51	-22,40	-17,43
FEBRERO	-22,38	-25,41	-20,14	-38,46	-38,79	-38,12	-20,76	-23,75	-18,63
MARZO	-21,29	-23,58	-19,61	-34,92	-34,93	-34,91	-19,93	-22,18	-18,35
ABRIL	-22,71	-25,09	-20,98	-37,65	-37,70	-37,59	-21,21	-23,51	-19,61
MAYO	-22,70	-25,18	-20,92	-38,08	-38,72	-37,38	-21,26	-23,56	-19,68
JUNIO	-20,30	-22,45	-18,79	-32,78	-33,46	-32,05	-19,17	-21,18	-17,82
JULIO	-15,59	-17,40	-14,34	-28,13	-27,59	-28,69	-14,55	-16,31	-13,37
AGOSTO	-12,29	-13,84	-11,22	-19,49	-19,15	-19,84	-11,72	-13,31	-10,65
SEPTIEMBRE	-9,70	-10,75	-8,97	-16,27	-14,39	-18,18	-9,15	-10,37	-8,34
OCTUBRE	-10,51	-12,07	-9,43	-17,46	-16,68	-18,26	-9,91	-11,57	-8,81
NOVIEMBRE	-9,47	-10,86	-8,51	-15,28	-14,75	-15,83	-8,98	-10,45	-8,01
DICIEMBRE	-8,64	-10,48	-7,34	-12,06	-11,70	-12,44	-8,37	-10,36	-7,02
AÑO 2023									
ENERO	-6,87	-8,84	-5,51	-7,28	-6,70	-7,89	-6,84	-9,05	-5,36
FEBRERO	-6,45	-8,20	-5,24	-4,49	-4,15	-4,84	-6,60	-8,61	-5,26
MARZO	-7,93	-10,44	-6,18	-7,62	-7,74	-7,50	-7,95	-10,72	-6,09
ABRIL	-7,75	-10,15	-6,08	-12,01	-10,89	-13,19	-7,41	-10,08	-5,63
MAYO	-6,29	-8,28	-4,94	-5,94	-5,86	-6,03	-6,32	-8,52	-4,87
JUNIO	-6,66	-7,97	-5,77	-8,31	-6,57	-10,13	-6,53	-8,11	-5,51
JULIO	-7,14	-8,31	-6,36	-2,42	-2,31	-2,54	-7,47	-8,86	-6,57
AGOSTO	-7,58	-8,52	-6,94	-4,83	-3,55	-6,14	-7,78	-8,99	-6,99
SEPTIEMBRE	-7,46	-8,57	-6,71	-2,51	-2,95	-2,03	-7,84	-9,14	-7,00
OCTUBRE	-5,33	-5,97	-4,91	-0,26	0,56	-1,12	-5,73	-6,64	-5,14
NOVIEMBRE	-5,09	-5,55	-4,77	-0,94	0,19	-2,13	-5,41	-6,14	-4,94
DICIEMBRE	-4,59	-4,97	-4,33	-0,91	0,36	-2,26	-4,86	-5,48	-4,45
AÑO 2024									
ENERO	-4,83	-5,08	-4,67	-1,15	-0,70	-1,64	-5,11	-5,51	-4,85
FEBRERO	-5,17	-5,31	-5,08	-3,53	-2,69	-4,42	-5,30	-5,58	-5,12
MARZO	-4,73	-4,33	-4,99	-4,69	-3,89	-5,54	-4,73	-4,37	-4,96
ABRIL	-4,37	-4,07	-4,57	-3,67	-3,15	-4,23	-4,42	-4,16	-4,59
MAYO									
JUNIO									
JULIO									
AGOSTO									
SEPTIEMBRE									
OCTUBRE									
NOVIEMBRE									
DICIEMBRE									

PARO REGISTRADO SEGÚN SECTOR DE ACTIVIDAD ECONÓMICA Y PORCENTAJE DE VARIACIÓN MENSUAL. SERIES

	TOTAL		AGRICULTURA		INDUSTRIA		CONSTRUCCIÓN		SERVICIOS		SIN EMP.ANTERIOR	
	ABSOLUTO	%	ABSOLUTO	%	ABSOLUTO	%	ABSOLUTO	%	ABSOLUTO	%	ABSOLUTO	%
AÑO 2020												
ENERO	3.253.853	2,85	150.045	6,45	277.744	0,99	264.654	-3,42	2.305.824	4,11	255.586	-1,22
FEBRERO	3.246.047	-0,24	152.900	1,90	275.485	-0,81	259.835	-1,82	2.296.339	-0,41	261.488	2,31
MARZO	3.548.312	9,31	159.420	4,26	300.679	9,15	319.386	22,92	2.502.355	8,97	266.472	1,91
ABRIL	3.831.203	7,97	163.435	2,52	327.511	8,92	344.441	7,84	2.721.483	8,76	274.333	2,95
MAYO	3.857.776	0,69	164.145	0,43	327.249	-0,08	320.724	-6,89	2.762.267	1,50	283.391	3,30
JUNIO	3.862.883	0,13	189.487	15,44	319.479	-2,37	304.797	-4,97	2.734.948	-0,99	314.172	10,86
JULIO	3.773.034	-2,33	200.595	5,86	310.035	-2,96	298.241	-2,15	2.650.385	-3,09	313.778	-0,13
AGOSTO	3.802.814	0,79	187.342	-6,61	313.016	0,96	306.224	2,68	2.670.601	0,76	325.631	3,78
SEPTIEMBRE	3.776.485	-0,69	177.839	-5,07	304.921	-2,59	298.542	-2,51	2.657.234	-0,50	337.949	3,78
OCTUBRE	3.826.043	1,31	188.073	5,75	305.707	0,26	298.177	-0,12	2.687.858	1,15	346.228	2,45
NOVIEMBRE	3.851.312	0,66	183.449	-2,46	305.405	-0,10	299.659	0,50	2.712.817	0,93	349.982	1,08
DICIEMBRE	3.888.137	0,96	182.138	-0,71	315.290	3,24	318.155	6,17	2.720.951	0,30	351.603	0,46
AÑO 2021												
ENERO	3.964.353	1,96	185.410	1,80	316.413	0,36	317.284	-0,27	2.799.040	2,87	346.206	-1,53
FEBRERO	4.008.789	1,12	191.584	3,33	317.042	0,20	312.168	-1,61	2.835.917	1,32	352.078	1,70
MARZO	3.949.640	-1,48	193.952	1,24	313.367	-1,16	304.483	-2,46	2.782.231	-1,89	355.607	1,00
ABRIL	3.910.628	-0,99	191.330	-1,35	308.240	-1,64	300.536	-1,30	2.750.039	-1,16	360.483	1,37
MAYO	3.781.250	-3,31	182.175	-4,78	298.837	-3,05	292.387	-2,71	2.656.712	-3,39	351.139	-2,59
JUNIO	3.614.339	-4,41	184.057	1,03	286.139	-4,25	280.624	-4,02	2.525.495	-4,94	338.024	-3,73
JULIO	3.416.498	-5,47	175.177	-4,82	272.981	-4,60	270.470	-3,62	2.391.837	-5,29	306.033	-9,46
AGOSTO	3.333.915	-2,42	161.678	-7,71	271.855	-0,41	271.609	0,42	2.345.613	-1,93	283.160	-7,47
SEPTIEMBRE	3.257.802	-2,28	148.611	-8,08	265.187	-2,45	259.300	-4,53	2.306.301	-1,68	278.403	-1,68
OCTUBRE	3.257.068	-0,02	156.188	5,10	264.340	-0,32	254.777	-1,74	2.301.618	-0,20	280.145	0,63
NOVIEMBRE	3.182.687	-2,28	150.116	-3,89	256.651	-2,91	250.441	-1,70	2.253.090	-2,11	272.389	-2,77
DICIEMBRE	3.105.905	-2,41	145.586	-3,02	258.405	0,68	257.946	3,00	2.188.281	-2,88	255.687	-6,13
AÑO 2022												
ENERO	3.123.078	0,55	148.243	1,83	255.984	-0,94	250.642	-2,83	2.221.908	1,54	246.301	-3,67
FEBRERO	3.111.684	-0,36	154.786	4,41	253.359	-1,03	243.443	-2,87	2.210.670	-0,51	249.426	1,27
MARZO	3.108.763	-0,09	156.354	1,01	254.532	0,46	249.107	2,33	2.192.580	-0,82	256.190	2,71
ABRIL	3.022.503	-2,77	146.810	-6,10	250.192	-1,71	242.135	-2,80	2.127.158	-2,98	256.208	0,01
MAYO	2.922.991	-3,29	138.117	-5,92	242.224	-3,18	232.127	-4,13	2.062.928	-3,02	247.595	-3,36
JUNIO	2.880.582	-1,45	146.980	6,42	235.076	-2,95	227.146	-2,15	2.021.911	-1,99	249.469	0,76
JULIO	2.883.812	0,11	147.805	0,56	233.167	-0,81	228.122	0,43	2.033.148	0,56	241.570	-3,17
AGOSTO	2.924.240	1,40	141.112	-4,53	238.141	2,13	233.217	2,23	2.070.694	1,85	241.076	-0,20
SEPTIEMBRE	2.941.919	0,60	134.088	-4,98	237.902	-0,10	228.452	-2,04	2.095.385	1,19	246.092	2,08
OCTUBRE	2.914.892	-0,92	122.737	-8,47	237.351	-0,23	223.886	-2,00	2.079.232	-0,77	251.686	2,27
NOVIEMBRE	2.881.380	-1,15	118.230	-3,67	233.568	-1,59	221.962	-0,86	2.054.149	-1,21	253.471	0,71
DICIEMBRE	2.837.653	-1,52	113.308	-4,16	233.843	0,12	227.117	2,32	2.017.069	-1,81	246.316	-2,82
AÑO 2023												
ENERO	2.908.397	2,49	114.765	1,29	234.251	0,17	224.006	-1,37	2.087.828	3,51	247.547	0,50
FEBRERO	2.911.015	0,09	115.903	0,99	231.852	-1,02	221.614	-1,07	2.083.960	-0,19	257.686	4,10
MARZO	2.862.260	-1,67	113.255	-2,28	228.433	-1,47	217.716	-1,76	2.041.171	-2,05	261.685	1,55
ABRIL	2.788.370	-2,58	108.959	-3,79	223.042	-2,36	213.702	-1,84	1.988.955	-2,56	253.712	-3,05
MAYO	2.739.110	-1,77	106.458	-2,30	218.420	-2,07	209.806	-1,82	1.954.290	-1,74	250.136	-1,41
JUNIO	2.688.842	-1,84	106.678	0,21	213.532	-2,24	208.118	-0,80	1.912.157	-2,16	248.357	-0,71
JULIO	2.677.874	-0,41	104.817	-1,74	212.568	-0,45	209.304	0,57	1.905.031	-0,37	246.154	-0,89
AGOSTO	2.702.700	0,93	101.943	-2,74	215.051	1,17	214.096	2,29	1.928.128	1,21	243.482	-1,09
SEPTIEMBRE	2.722.468	0,73	99.843	-2,06	214.867	-0,09	210.378	-1,74	1.946.948	0,98	250.432	2,85
OCTUBRE	2.759.404	1,36	101.965	2,13	217.285	1,13	209.565	-0,39	1.978.229	1,61	252.360	0,77
NOVIEMBRE	2.734.831	-0,89	99.790	-2,13	214.631	-1,22	208.493	-0,51	1.960.894	-0,88	251.023	-0,53
DICIEMBRE	2.707.456	-1,00	97.825	-1,97	216.112	0,69	213.778	2,53	1.935.736	-1,28	244.005	-2,80
AÑO 2024												
ENERO	2.767.860	2,23	99.081	1,28	216.552	0,20	212.544	-0,58	1.994.457	3,03	245.226	0,50
FEBRERO	2.760.408	-0,27	98.766	-0,32	214.687	-0,86	210.111	-1,14	1.985.909	-0,43	250.935	2,33
MARZO	2.727.003	-1,21	97.264	-1,52	212.632	-0,96	209.778	-0,16	1.954.615	-1,58	252.714	0,71
ABRIL	2.666.500	-2,22	93.813	-3,55	208.199	-2,08	204.876	-2,34	1.912.548	-2,15	247.064	-2,24
MAYO												
JUNIO												
JULIO												
AGOSTO												
SEPTIEMBRE												
OCTUBRE												
NOVIEMBRE												
DICIEMBRE												

PARO REGISTRADO. VARIACIÓN INTERANUAL SEGÚN SECTOR DE ACTIVIDAD ECONÓMICA. SERIES

	TOTAL		AGRICULTURA		INDUSTRIA		CONSTRUCCIÓN		SERVICIOS		SIN EMP.ANTERIOR	
	ABSOLUTO	%	ABSOLUTO	%	ABSOLUTO	%	ABSOLUTO	%	ABSOLUTO	%	ABSOLUTO	%
AÑO 2020												
ENERO	-31.908	-0,97	6.354	4,42	-7.588	-2,66	-6.129	-2,26	-10.791	-0,47	-13.754	-5,11
FEBRERO	-42.993	-1,31	-676	-0,44	-7.543	-2,67	-6.301	-2,37	-12.695	-0,55	-15.778	-5,69
MARZO	293.228	9,01	4.122	2,65	21.651	7,76	57.805	22,10	225.722	9,91	-16.072	-5,69
ABRIL	667.637	21,10	13.533	9,03	51.955	18,85	82.831	31,66	525.924	23,95	-6.606	-2,35
MAYO	778.285	25,27	22.107	15,56	59.778	22,35	68.154	26,98	621.470	29,03	6.776	2,45
JUNIO	847.197	28,09	41.634	28,16	57.816	22,10	56.293	22,65	645.903	30,92	45.551	16,96
JULIO	761.601	25,29	51.096	34,18	51.900	20,11	48.040	19,20	559.809	26,78	50.756	19,30
AGOSTO	737.010	24,04	44.498	31,15	47.125	17,72	44.658	17,07	534.318	25,01	66.411	25,62
SEPTIEMBRE	696.774	22,62	44.596	33,47	41.490	15,75	44.575	17,55	496.532	22,98	69.581	25,93
OCTUBRE	648.384	20,40	38.758	25,96	36.425	13,53	44.175	17,39	455.238	20,39	73.788	27,08
NOVIEMBRE	653.128	20,42	35.849	24,29	36.730	13,67	36.730	17,17	456.263	20,22	80.367	29,81
DICIEMBRE	724.532	22,90	41.178	29,21	40.265	14,64	44.133	16,11	506.084	22,85	92.872	35,90
AÑO 2021												
ENERO	710.500	21,84	35.365	23,57	38.669	13,92	52.630	19,89	493.216	21,39	90.620	35,46
FEBRERO	762.742	23,50	38.684	25,30	41.557	15,09	52.333	20,14	539.578	23,50	90.590	34,64
MARZO	401.328	11,31	34.532	21,66	12.688	4,22	-14.903	-4,67	279.876	11,18	89.135	33,45
ABRIL	79.425	2,07	27.895	17,07	-19.271	-5,88	-43.905	-12,75	28.556	1,05	86.150	31,40
MAYO	-76.526	-1,98	18.030	10,98	-28.412	-8,68	-28.337	-8,84	-105.555	-3,82	67.748	23,91
JUNIO	-248.544	-6,43	-5.430	-2,87	-33.340	-10,44	-24.173	-7,93	-209.453	-7,66	23.852	7,59
JULIO	-356.536	-9,45	-25.418	-12,67	-37.054	-11,95	-27.771	-9,31	-258.548	-9,76	-7.745	-2,47
AGOSTO	-468.899	-12,33	-25.664	-13,70	-41.161	-13,15	-34.615	-11,30	-324.988	-12,17	-42.471	-13,04
SEPTIEMBRE	-518.683	-13,73	-29.228	-16,44	-39.734	-13,03	-39.242	-13,14	-399.242	-13,21	-59.546	-17,62
OCTUBRE	-568.975	-14,87	-31.885	-16,95	-41.367	-13,53	-43.400	-14,56	-386.240	-14,37	-66.083	-19,09
NOVIEMBRE	-668.625	-17,36	-33.333	-18,17	-48.754	-15,96	-49.218	-16,42	-459.727	-16,95	-77.593	-22,17
DICIEMBRE	-782.232	-20,12	-36.552	-20,07	-56.885	-18,04	-60.209	-18,92	-532.670	-19,58	-95.916	-27,28
AÑO 2022												
ENERO	-841.275	-21,22	-37.167	-20,05	-60.429	-19,10	-66.642	-21,00	-577.132	-20,62	-99.905	-28,86
FEBRERO	-897.105	-22,38	-36.798	-19,21	-63.683	-20,09	-68.725	-22,02	-625.247	-22,05	-102.652	-29,16
MARZO	-840.877	-21,29	-37.598	-19,39	-58.835	-18,78	-55.376	-18,19	-589.651	-21,19	-99.546	-27,96
ABRIL	-888.125	-22,71	-44.520	-23,27	-58.048	-18,83	-58.401	-19,43	-622.881	-22,65	-104.275	-28,93
MAYO	-858.259	-22,70	-44.058	-24,18	-56.613	-18,94	-60.260	-20,61	-593.784	-22,35	-103.544	-29,49
JUNIO	-733.757	-20,30	-37.077	-20,14	-51.063	-17,85	-53.478	-19,06	-503.584	-19,94	-88.555	-26,20
JULIO	-532.686	-15,59	-27.372	-15,63	-39.814	-14,58	-42.348	-15,66	-358.689	-15,00	-64.463	-21,06
AGOSTO	-409.675	-12,29	-20.566	-12,72	-33.714	-12,40	-38.392	-14,14	-274.919	-11,72	-42.084	-14,86
SEPTIEMBRE	-315.883	-9,70	-14.523	-9,77	-27.285	-10,29	-30.848	-11,90	-210.916	-9,15	-32.311	-11,61
OCTUBRE	-342.176	-10,51	-33.451	-21,42	-26.989	-10,21	-30.891	-12,12	-222.386	-9,66	-28.459	-10,16
NOVIEMBRE	-301.307	-9,47	-31.886	-21,24	-23.083	-8,99	-28.479	-11,37	-198.941	-8,83	-18.918	-6,95
DICIEMBRE	-268.252	-8,64	-32.278	-22,17	-24.562	-9,51	-30.829	-11,95	-171.212	-7,82	-9.371	-3,67
AÑO 2023												
ENERO	-214.681	-6,87	-33.478	-22,58	-21.733	-8,49	-26.636	-10,63	-134.080	-6,03	1.246	0,51
FEBRERO	-200.669	-6,45	-38.883	-25,12	-21.507	-8,49	-21.829	-8,97	-126.710	-5,73	8.260	3,31
MARZO	-246.503	-7,93	-43.099	-27,57	-26.099	-10,25	-31.391	-12,60	-151.409	-6,91	5.495	2,14
ABRIL	-234.133	-7,75	-37.851	-25,78	-27.150	-10,85	-28.433	-11,74	-138.203	-6,50	-2.496	-0,97
MAYO	-183.881	-6,29	-31.659	-22,92	-23.804	-9,83	-22.321	-9,62	-108.638	-5,27	2.541	1,03
JUNIO	-191.740	-6,66	-40.302	-27,42	-21.544	-9,16	-19.028	-8,38	-109.754	-5,43	-1.112	-0,45
JULIO	-205.938	-7,14	-42.988	-29,08	-20.599	-8,83	-18.818	-8,25	-128.117	-6,30	4.584	1,90
AGOSTO	-221.540	-7,58	-39.169	-27,76	-23.090	-9,70	-19.121	-8,20	-142.566	-6,88	2.406	1,00
SEPTIEMBRE	-219.451	-7,46	-34.245	-25,54	-23.035	-9,68	-18.074	-7,91	-148.437	-7,08	4.340	1,76
OCTUBRE	-155.488	-5,33	-20.772	-16,92	-20.066	-8,45	-14.321	-6,40	-101.003	-4,86	674	0,27
NOVIEMBRE	-146.549	-5,09	-18.440	-15,60	-18.937	-8,11	-13.469	-6,07	-93.255	-4,54	-2.448	-0,97
DICIEMBRE	-130.197	-4,59	-15.483	-13,66	-17.731	-7,58	-13.339	-5,87	-81.333	-4,03	-2.311	-0,94
AÑO 2024												
ENERO	-140.537	-4,83	-15.684	-13,67	-17.699	-7,56	-11.462	-5,12	-93.371	-4,47	-2.321	-0,94
FEBRERO	-150.607	-5,17	-17.137	-14,79	-17.165	-7,40	-11.503	-5,19	-98.051	-4,71	-6.751	-2,62
MARZO	-135.257	-4,73	-15.991	-14,12	-15.801	-6,92	-7.938	-3,65	-86.556	-4,24	-8.971	-3,43
ABRIL	-121.870	-4,37	-15.146	-13,90	-14.843	-6,65	-8.826	-4,13	-76.407	-3,84	-6.648	-2,62
MAYO												
JUNIO												
JULIO												
AGOSTO												
SEPTIEMBRE												
OCTUBRE												
NOVIEMBRE												
DICIEMBRE												

EVOLUCIÓN DEL PARO REGISTRADO POR SECTORES

2020 - 2024

AGRICULTURA

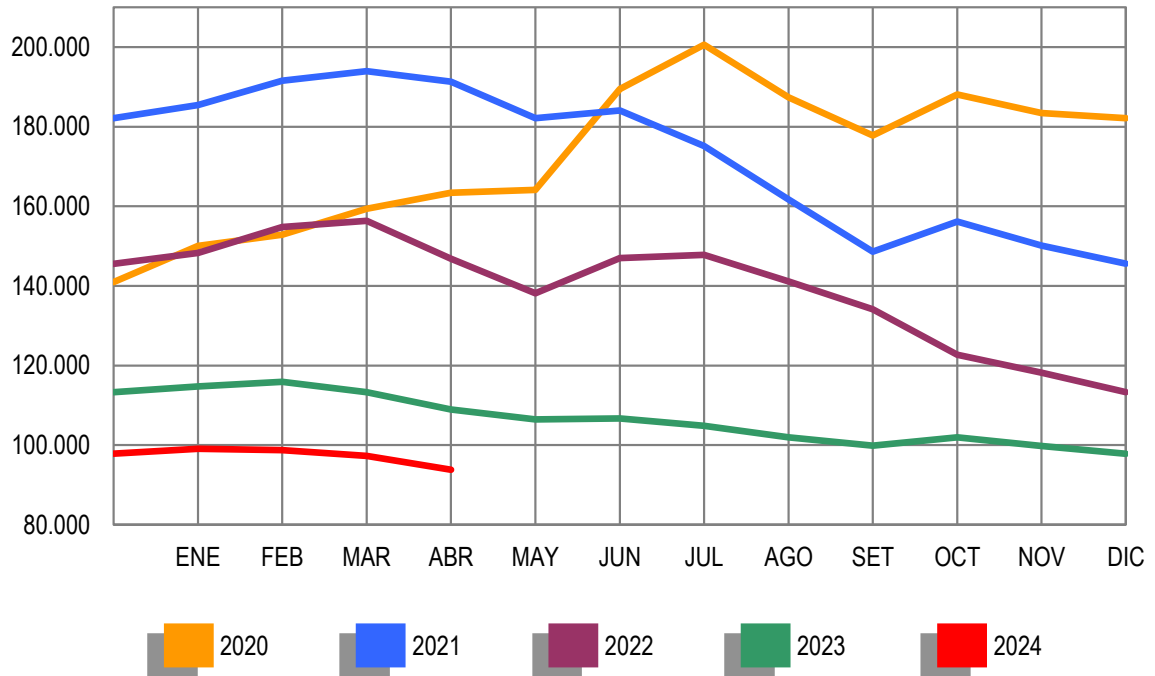

EVOLUCIÓN DEL PARO REGISTRADO POR SECTORES

2020 - 2024

INDUSTRIA

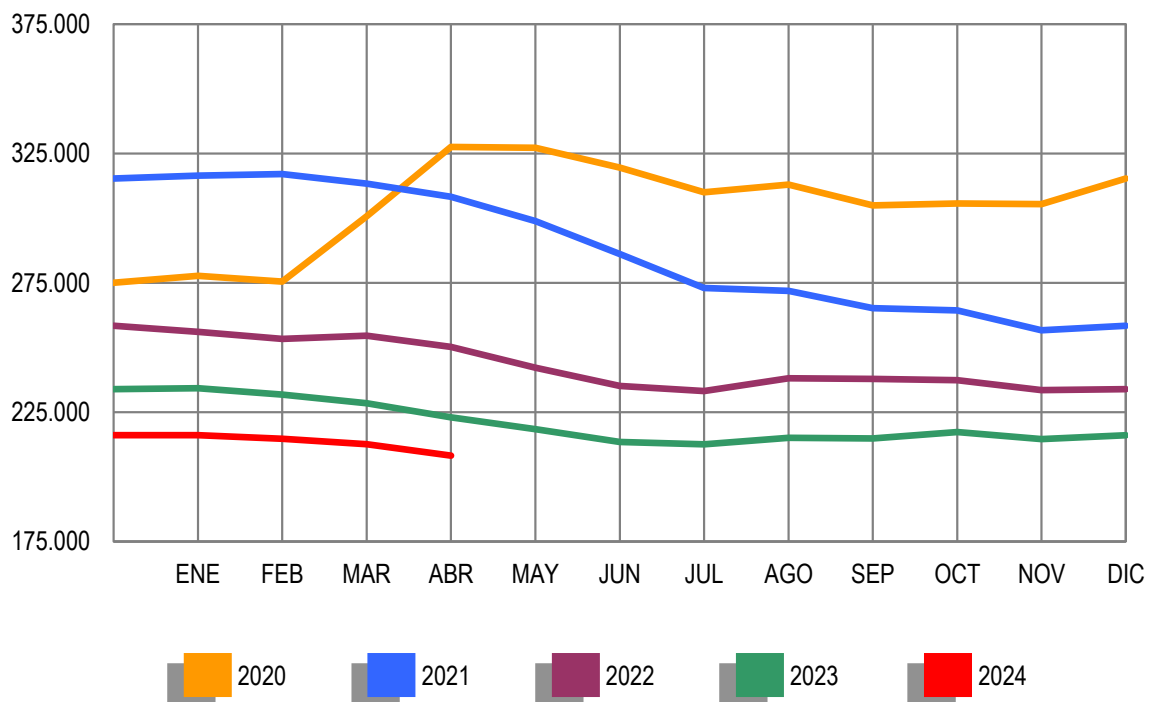

EVOLUCIÓN DEL PARO REGISTRADO POR SECTORES

2020 - 2024

CONSTRUCCIÓN

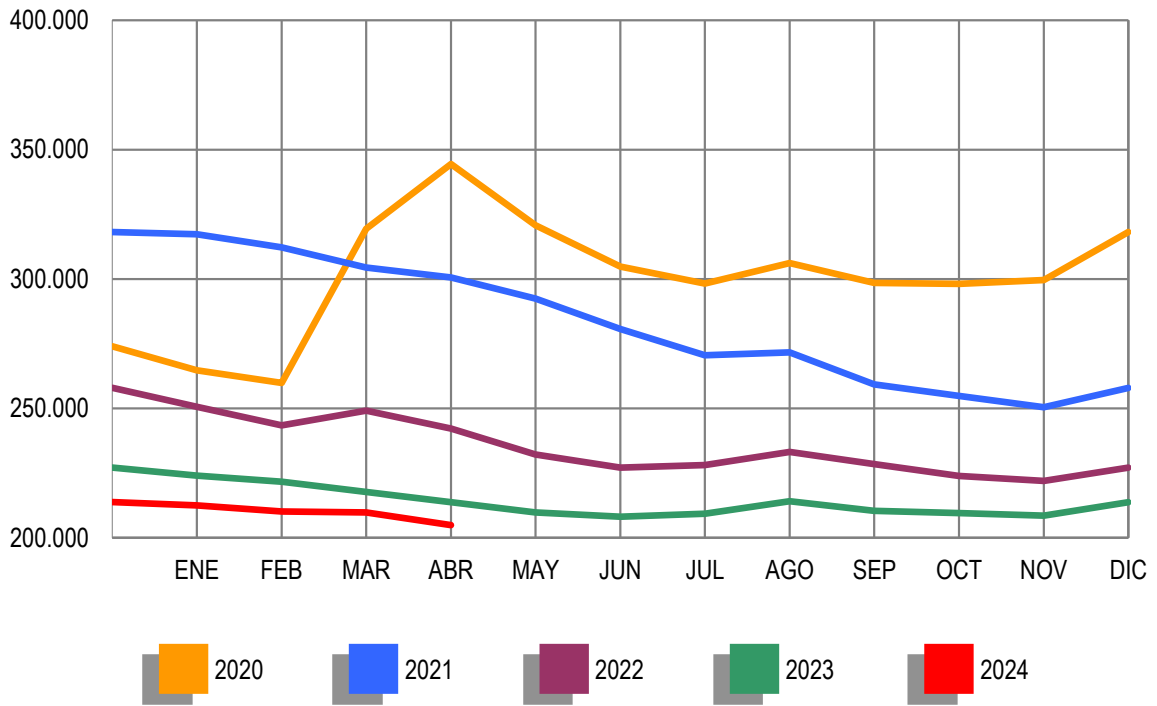

EVOLUCIÓN DEL PARO REGISTRADO POR SECTORES

2020 - 2024

SERVICIOS

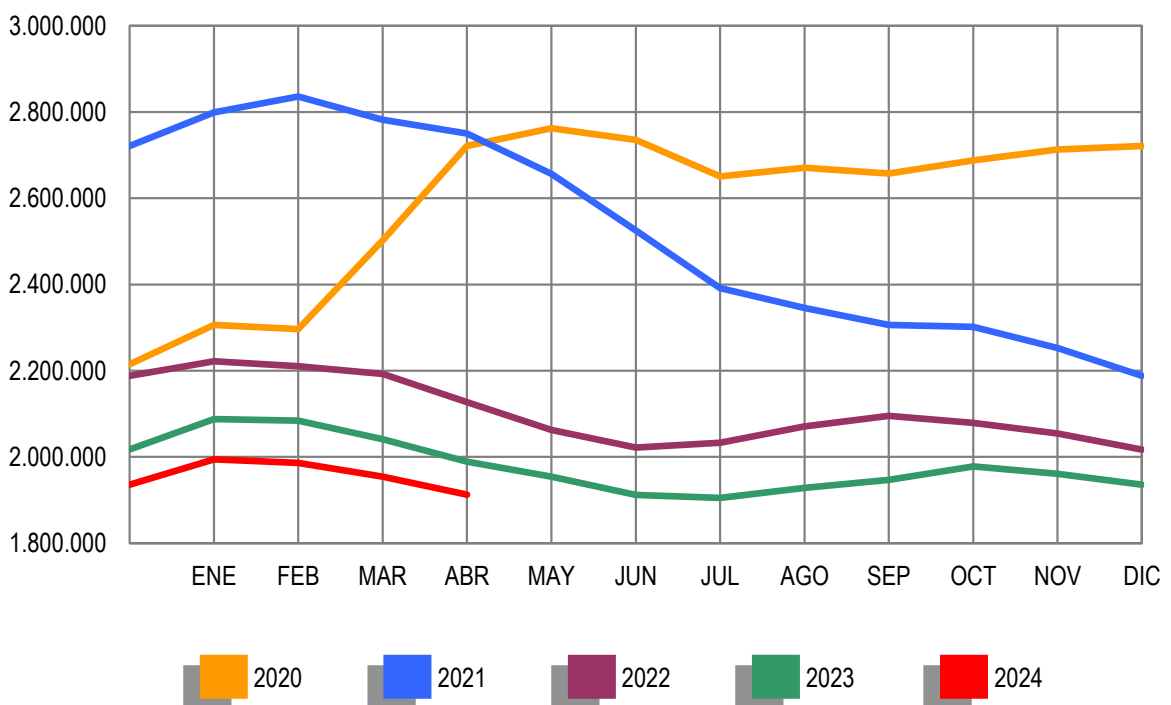

EVOLUCIÓN DEL PARO REGISTRADO POR SECTORES

2020 - 2024

COLECTIVO SIN EMPLEO ANTERIOR

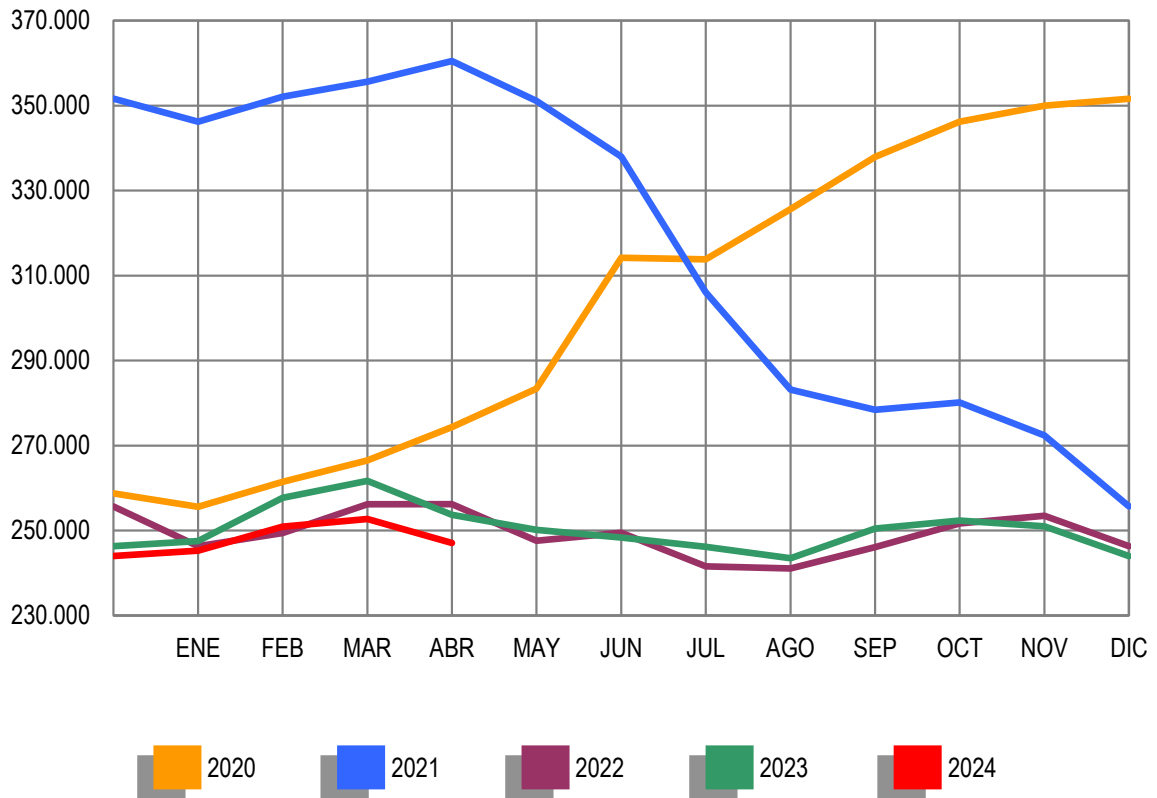

PARO REGISTRADO (EXTRANJEROS) POR SEXO, EDAD Y SECTOR DE ACTIVIDAD ECONÓMICA

	TOTAL	VARIACIÓN				ZONA ORIGEN	
		MENSUAL		ANUAL		PAIS COMUNITARIO	PAIS EXTRACOMUNIT.
		ABSOLUTA	RELATIVA	ABSOLUTA	RELATIVA		
TOTAL	360.100	-6.341	-1,73	-2.834	-0,78	109.700	250.400
SEXO:							
HOMBRES	135.526	-3.234	-2,33	-1.392	-1,02	45.065	90.461
MUJERES	224.574	-3.107	-1,36	-1.442	-0,64	64.635	159.939
MENORES DE 25 AÑOS:							
HOMBRES	10.661	-577	-5,13	331	3,20	2.711	7.950
MUJERES	10.269	-578	-5,33	-217	-2,07	2.607	7.662
TOTAL	20.930	-1.155	-5,23	114	0,55	5.318	15.612
MAYORES DE 25 AÑOS:							
HOMBRES	124.865	-2.657	-2,08	-1.723	-1,36	42.354	82.511
MUJERES	214.305	-2.529	-1,17	-1.225	-0,57	62.028	152.277
TOTAL	339.170	-5.186	-1,51	-2.948	-0,86	104.382	234.788
SECTOR:							
AGRICULTURA	19.759	-845	-4,10	-3.895	-16,47	7.572	12.187
INDUSTRIA	19.151	-450	-2,30	-548	-2,78	7.279	11.872
CONSTRUCCIÓN	32.088	-700	-2,13	24	0,07	11.196	20.892
SERVICIOS	218.282	-4.351	-1,95	396	0,18	74.073	144.209
SIN EMPLEO ANTERIOR	70.820	5	0,01	1.189	1,71	9.580	61.240

PARO REGISTRADO (EXTRANJEROS) POR COMUNIDADES AUTÓNOMAS

COMUNIDADES AUTÓNOMAS	TOTAL	VARIACIÓN				ZONA ORIGEN	
		MENSUAL		ANUAL		PAIS COMUNITARIO	PAIS EXTRACOMUNIT.
		ABSOLUTA	RELATIVA	ABSOLUTA	RELATIVA		
ANDALUCIA	52.885	-1.232	-2,28	-2.092	-3,81	15.578	37.307
ARAGON	11.003	-302	-2,67	-450	-3,93	4.062	6.941
PRINCIPADO DE ASTURIAS	5.203	32	0,62	123	2,42	1.687	3.516
ILLES BALEARS	5.435	-442	-7,52	-454	-7,71	1.916	3.519
CANARIAS	15.377	782	5,36	-1.206	-7,27	6.071	9.306
CANTABRIA	3.310	-26	-0,78	127	3,99	919	2.391
CASTILLA-LA MANCHA	17.466	-976	-5,29	326	1,90	6.699	10.767
CASTILLA Y LEON	11.612	-411	-3,42	-213	-1,80	4.266	7.346
CATALUÑA	69.287	-1.265	-1,79	1.543	2,28	16.635	52.652
COM. VALENCIANA	56.984	-69	-0,12	-2.138	-3,62	21.123	35.861
EXTREMADURA	3.217	-97	-2,93	-22	-0,68	1.133	2.084
GALICIA	10.656	-190	-1,75	-181	-1,67	2.973	7.683
COM. DE MADRID	54.158	-1.418	-2,55	1.090	2,05	18.788	35.370
REGION DE MURCIA	9.935	-370	-3,59	-1.232	-11,03	1.943	7.992
COM. FORAL DE NAVARRA	7.057	-109	-1,52	65	0,93	1.720	5.337
PAIS VASCO	20.637	-134	-0,65	1.920	10,26	3.169	17.468
LA RIOJA	2.666	-104	-3,75	-144	-5,12	975	1.691
CEUTA	1.140	-5	-0,44	-115	-9,16	15	1.125
MELILLA	2.072	-5	-0,24	219	11,82	28	2.044
TOTAL	360.100	-6.341	-1,73	-2.834	-0,78	109.700	250.400

PARO REGISTRADO (EXTRANJEROS) SEGÚN SEXO Y EDAD. SERIES

	TOTAL	HOMBRES	MUJERES	MENORES DE 25 AÑOS			RESTO EDADES		
				TOTAL	HOMBRES	MUJERES	TOTAL	HOMBRES	MUJERES
AÑO 2020									
ENERO	408.641	172.011	236.630	27.204	13.044	14.160	381.437	158.967	222.470
FEBRERO	408.580	170.714	237.866	27.721	13.140	14.581	380.859	157.574	223.285
MARZO	443.554	190.137	253.417	30.696	14.614	16.082	412.858	175.523	237.335
ABRIL	497.289	220.369	276.920	35.710	17.253	18.457	461.579	203.116	258.463
MAYO	506.882	221.115	285.767	36.595	17.502	19.093	470.287	203.613	266.674
JUNIO	525.728	226.713	299.015	38.033	18.171	19.862	487.695	208.542	279.153
JULIO	527.133	227.685	299.448	37.210	17.933	19.277	489.923	209.752	280.171
AGOSTO	523.804	223.884	299.920	37.272	17.873	19.399	486.532	206.011	280.521
SEPTIEMBRE	528.418	222.754	305.664	38.819	18.544	20.275	489.599	204.210	285.389
OCTUBRE	547.387	231.934	315.453	41.848	20.308	21.540	505.539	211.626	293.913
NOVIEMBRE	558.740	234.685	324.055	43.068	20.800	22.268	515.672	213.885	301.787
DICIEMBRE	565.380	239.312	326.068	42.786	20.801	21.985	522.594	218.511	304.083
AÑO 2021									
ENERO	579.034	244.864	334.170	43.483	21.154	22.329	535.551	223.710	311.841
FEBRERO	590.457	248.778	341.679	44.881	21.735	23.146	545.576	227.043	318.533
MARZO	584.165	245.212	338.953	43.583	21.119	22.464	540.582	224.093	316.489
ABRIL	579.254	241.724	337.530	42.778	20.599	22.179	536.476	221.125	315.351
MAYO	556.583	229.060	327.523	38.988	18.827	20.161	517.595	210.233	307.362
JUNIO	522.001	213.299	308.702	34.945	16.782	18.163	487.056	196.517	290.539
JULIO	472.232	195.055	277.177	29.387	14.128	15.259	442.845	180.927	261.918
AGOSTO	438.745	181.350	257.395	25.790	12.360	13.430	412.955	168.990	243.965
SEPTIEMBRE	417.474	169.584	247.890	24.969	11.909	13.060	392.505	157.675	234.830
OCTUBRE	418.216	169.956	248.260	25.176	12.081	13.095	393.040	157.875	235.165
NOVIEMBRE	410.606	165.595	245.011	24.318	11.747	12.571	386.288	153.848	232.440
DICIEMBRE	396.402	162.121	234.281	22.228	10.757	11.471	374.174	151.364	222.810
AÑO 2022									
ENERO	391.554	158.960	232.594	21.850	10.548	11.302	369.704	148.412	221.292
FEBRERO	389.263	156.977	232.286	22.490	10.944	11.546	366.773	146.033	220.740
MARZO	392.430	159.050	233.380	23.539	11.572	11.967	368.891	147.478	221.413
ABRIL	379.851	152.610	227.241	22.470	10.937	11.533	357.381	141.673	215.708
MAYO	364.347	143.153	221.194	20.787	9.929	10.858	343.560	133.224	210.336
JUNIO	362.941	143.023	219.918	20.740	9.968	10.772	342.201	133.055	209.146
JULIO	360.164	143.847	216.317	19.861	9.808	10.053	340.303	134.039	206.264
AGOSTO	356.776	143.090	213.686	19.339	9.557	9.782	337.437	133.533	203.904
SEPTIEMBRE	365.744	143.696	222.048	20.664	10.200	10.464	345.080	133.496	211.584
OCTUBRE	360.998	138.876	222.122	20.699	10.060	10.639	340.299	128.816	211.483
NOVIEMBRE	363.225	138.849	224.376	20.956	10.202	10.754	342.269	128.647	213.622
DICIEMBRE	359.469	139.300	220.169	19.994	9.849	10.145	339.475	129.451	210.024
AÑO 2023									
ENERO	370.884	141.931	228.953	21.361	10.555	10.806	349.523	131.376	218.147
FEBRERO	375.988	143.153	232.835	22.633	11.296	11.337	353.355	131.857	221.498
MARZO	372.915	141.278	231.637	22.526	11.189	11.337	350.389	130.089	220.300
ABRIL	362.934	136.918	226.016	20.816	10.330	10.486	342.118	126.588	215.530
MAYO	354.341	132.696	221.645	19.623	9.618	10.005	334.718	123.078	211.640
JUNIO	345.785	129.992	215.793	18.827	9.326	9.501	326.958	120.666	206.292
JULIO	338.083	127.929	210.154	18.260	9.090	9.170	319.823	118.839	200.984
AGOSTO	336.159	128.721	207.438	17.987	8.997	8.990	318.172	119.724	198.448
SEPTIEMBRE	342.208	129.097	213.111	19.153	9.431	9.722	323.055	119.666	203.389
OCTUBRE	352.956	133.095	219.861	20.602	10.323	10.279	332.354	122.772	209.582
NOVIEMBRE	357.439	134.595	222.844	20.919	10.618	10.301	336.520	123.977	212.543
DICIEMBRE	355.910	136.042	219.868	19.935	10.187	9.748	335.975	125.855	210.120
AÑO 2024									
ENERO	368.977	139.918	229.059	21.519	10.865	10.654	347.458	129.053	218.405
FEBRERO	371.248	140.172	231.076	22.415	11.358	11.057	348.833	128.814	220.019
MARZO	366.441	138.760	227.681	22.085	11.238	10.847	344.356	127.522	216.834
ABRIL	360.100	135.526	224.574	20.930	10.661	10.269	339.170	124.865	214.305
MAYO									
JUNIO									
JULIO									
AGOSTO									
SEPTIEMBRE									
OCTUBRE									
NOVIEMBRE									
DICIEMBRE									

PARO REGISTRADO (EXTRANJEROS) SEGÚN SECTOR DE ACTIVIDAD ECONÓMICA Y PORCENTAJE DE VARIACIÓN MENSUAL. SERIES

	TOTAL		AGRICULTURA		INDUSTRIA		CONSTRUCCIÓN		SERVICIOS		SIN EMP.ANTERIOR	
	ABSOLUTO	%	ABSOLUTO	%	ABSOLUTO	%	ABSOLUTO	%	ABSOLUTO	%	ABSOLUTO	%
AÑO 2020												
ENERO	408.641	2,60	35.564	2,66	21.195	1,03	37.158	-3,04	253.906	4,00	60.818	1,01
FEBRERO	408.580	-0,01	34.793	-2,17	21.332	0,65	36.254	-2,43	253.271	-0,25	62.930	3,47
MARZO	443.554	8,56	35.355	1,62	23.223	8,86	41.918	15,62	279.360	10,30	63.698	1,22
ABRIL	497.289	12,11	36.995	4,64	26.351	13,47	49.526	18,15	318.732	14,09	65.685	3,12
MAYO	506.882	1,93	36.855	-0,38	26.661	1,18	47.028	-5,04	328.387	3,03	67.951	3,45
JUNIO	525.728	3,72	49.153	33,37	26.748	0,33	44.884	-4,56	330.428	0,62	74.515	9,66
JULIO	527.133	0,27	56.913	15,79	26.276	-1,76	44.445	-0,98	322.518	-2,39	76.981	3,31
AGOSTO	523.804	-0,63	47.699	-16,19	26.545	1,02	45.925	3,33	323.784	0,39	79.851	3,73
SEPTIEMBRE	528.418	0,88	44.636	-6,42	26.125	-1,58	45.101	-1,79	330.275	2,00	82.281	3,04
OCTUBRE	547.387	3,59	48.676	9,05	26.608	1,85	45.371	0,60	342.334	3,65	84.398	2,57
NOVIEMBRE	558.740	2,07	49.016	0,70	26.953	1,30	46.176	1,77	351.007	2,53	85.588	1,41
DICIEMBRE	565.380	1,19	49.134	0,24	28.053	4,08	49.368	6,91	352.862	0,53	85.963	0,44
AÑO 2021												
ENERO	579.034	2,42	48.651	-0,98	28.576	1,86	49.988	1,26	365.245	3,51	86.574	0,71
FEBRERO	590.457	1,97	49.282	1,30	29.064	1,71	49.032	-1,91	374.376	2,50	88.703	2,46
MARZO	584.165	-1,07	50.119	1,70	28.770	-1,01	47.960	-2,19	367.619	-1,80	89.697	1,12
ABRIL	579.254	-0,84	49.355	-1,52	28.432	-1,17	47.835	-0,26	363.122	-1,22	90.510	0,91
MAYO	556.583	-3,91	45.106	-8,61	27.483	-3,34	46.660	-2,46	347.120	-4,41	90.214	-0,33
JUNIO	522.001	-6,21	48.772	8,13	25.800	-6,12	43.852	-6,02	319.758	-7,88	83.819	-7,09
JULIO	472.232	-9,53	47.110	-3,41	23.717	-8,07	41.671	-4,97	286.519	-10,40	73.215	-12,65
AGOSTO	438.745	-7,09	41.475	-11,96	22.962	-3,18	41.199	-1,13	267.284	-6,71	65.825	-10,09
SEPTIEMBRE	417.474	-4,85	36.207	-12,70	21.930	-4,49	39.016	-5,30	258.164	-3,41	62.157	-5,57
OCTUBRE	418.216	0,18	38.278	5,72	21.945	0,07	38.026	-2,54	257.350	-0,32	62.617	0,74
NOVIEMBRE	410.606	-1,82	38.468	0,50	21.205	-3,37	37.275	-1,97	253.059	-1,67	60.599	-3,22
DICIEMBRE	396.402	-3,46	36.494	-5,13	21.259	0,25	38.171	2,40	243.227	-3,89	57.251	-5,52
AÑO 2022												
ENERO	391.554	-1,22	35.360	-3,11	20.709	-2,59	36.666	-3,94	243.238	0,00	55.581	-2,92
FEBRERO	389.263	-0,59	36.375	2,87	20.501	-1,00	34.941	-4,70	240.283	-1,21	57.163	2,85
MARZO	392.430	0,81	36.941	1,56	21.014	2,50	35.711	2,20	238.795	-0,62	59.969	4,91
ABRIL	379.851	-3,21	34.517	-6,56	20.707	-1,46	35.361	-0,98	227.738	-4,63	61.528	2,60
MAYO	364.347	-4,08	31.141	-9,78	19.870	-4,04	33.392	-5,57	217.781	-4,37	62.163	1,03
JUNIO	362.941	-0,39	37.680	21,00	19.331	-2,71	32.752	-1,92	211.379	-2,94	61.799	-0,59
JULIO	360.164	-0,77	38.256	1,53	19.059	-1,41	32.893	0,43	210.028	-0,64	59.928	-3,03
AGOSTO	356.776	-0,94	34.757	-9,15	19.289	1,21	33.440	1,66	211.291	0,60	57.999	-3,22
SEPTIEMBRE	365.744	2,51	31.925	-8,15	19.608	1,65	32.807	-1,89	220.802	4,50	60.602	4,49
OCTUBRE	360.998	-1,30	27.437	-14,06	19.510	-0,50	32.009	-2,43	218.920	-0,85	63.122	4,16
NOVIEMBRE	363.225	0,62	26.921	-1,88	19.467	-0,22	32.164	0,48	219.770	0,39	64.903	2,82
DICIEMBRE	359.469	-1,03	25.742	-4,38	19.736	1,38	33.543	4,29	216.592	-1,45	63.856	-1,61
AÑO 2023												
ENERO	370.884	3,18	25.281	-1,79	20.014	1,41	33.209	-1,00	226.406	4,53	65.974	3,32
FEBRERO	375.988	1,38	25.446	0,65	20.125	0,55	32.853	-1,07	228.558	0,95	69.006	4,60
MARZO	372.915	-0,82	24.739	-2,78	20.266	0,70	32.600	-0,77	224.656	-1,71	70.654	2,39
ABRIL	362.934	-2,68	23.654	-4,39	19.699	-2,80	32.064	-1,64	217.886	-3,01	69.631	-1,45
MAYO	354.341	-2,37	23.118	-2,27	19.098	-3,05	31.167	-2,80	212.413	-2,51	68.545	-1,56
JUNIO	345.785	-2,41	24.121	4,34	18.629	-2,46	31.018	-0,48	205.548	-3,23	66.469	-3,03
JULIO	338.083	-2,23	23.289	-3,45	18.370	-1,39	31.294	0,89	200.892	-2,27	64.238	-3,36
AGOSTO	336.159	-0,57	21.893	-5,99	18.486	0,63	31.981	2,20	201.347	0,23	62.452	-2,78
SEPTIEMBRE	342.208	1,80	21.123	-3,52	18.635	0,81	31.469	-1,60	206.778	2,70	64.203	2,80
OCTUBRE	352.956	3,14	21.827	3,33	19.117	2,59	31.581	0,36	214.429	3,70	66.002	2,80
NOVIEMBRE	357.439	1,27	21.655	-0,79	18.971	-0,76	31.699	0,37	217.965	1,65	67.149	1,74
DICIEMBRE	355.910	-0,43	21.281	-1,73	19.280	1,63	33.023	4,18	216.199	-0,81	66.127	-1,52
AÑO 2024												
ENERO	368.977	3,67	21.221	-0,28	19.659	1,97	33.006	-0,05	226.564	4,79	68.527	3,63
FEBRERO	371.248	0,62	20.981	-1,13	19.744	0,43	32.500	-1,53	227.421	0,38	70.602	3,03
MARZO	366.441	-1,29	20.604	-1,80	19.601	-0,72	32.788	0,89	222.633	-2,11	70.815	0,30
ABRIL	360.100	-1,73	19.759	-4,10	19.151	-2,30	32.088	-2,13	218.282	-1,95	70.820	0,01
MAYO												
JUNIO												
JULIO												
AGOSTO												
SEPTIEMBRE												
OCTUBRE												
NOVIEMBRE												
DICIEMBRE												

PARO REGISTRADO POR CC.AA. Y PROVINCIAS

PROVINCIA	TOTAL	VARIACIÓN			
		MENSUAL		ANUAL	
		ABSOLUTA	RELATIVA	ABSOLUTA	RELATIVA
AUTONOMÍA					
ALMERIA	50.033	-931	-1,83	-3.974	-7,36
CADIZ	128.541	-3.536	-2,68	-6.713	-4,96
CORDOBA	59.226	-1.707	-2,80	-3.520	-5,61
GRANADA	74.533	-2.108	-2,75	-2.924	-3,77
HUELVA	35.101	-1.447	-3,96	-2.229	-5,97
JAEN	41.142	-1.687	-3,94	-3.859	-8,58
MALAGA	126.982	-4.166	-3,18	-6.428	-4,82
SEVILLA	163.021	-5.372	-3,19	-5.614	-3,33
ANDALUCIA	678.579	-20.954	-3,00	-35.261	-4,94
HUESCA	7.163	-163	-2,22	-189	-2,57
TERUEL	4.418	-106	-2,34	-296	-6,28
ZARAGOZA	41.107	-1.079	-2,56	-2.637	-6,03
ARAGON	52.688	-1.348	-2,49	-3.122	-5,59
PRINCIPADO DE ASTURIAS	56.565	-994	-1,73	-3.784	-6,27
ILLES BALEARS	28.225	-1.437	-4,84	-2.786	-8,98
PALMAS LAS	87.138	1.366	1,59	-5.980	-6,42
STA. CRUZ DE TENERIFE	80.330	1.058	1,33	-6.244	-7,21
CANARIAS	167.468	2.424	1,47	-12.224	-6,80
CANTABRIA	31.488	-538	-1,68	-906	-2,80
ALBACETE	24.149	-949	-3,78	-1.471	-5,74
CIUDAD REAL	35.161	-1.125	-3,10	-1.469	-4,01
CUENCA	9.854	-277	-2,73	-176	-1,75
GUADALAJARA	13.179	-585	-4,25	-321	-2,38
TOLEDO	48.575	-2.308	-4,54	-1.389	-2,78
CASTILLA-LA MANCHA	130.918	-5.244	-3,85	-4.826	-3,56
AVILA	8.831	-382	-4,15	-159	-1,77
BURGOS	14.267	-589	-3,96	-753	-5,01
LEON	22.370	-418	-1,83	-620	-2,70
PALENCIA	6.355	-311	-4,67	-674	-9,59
SALAMANCA	17.640	-499	-2,75	-862	-4,66
SEGOVIA	5.151	-154	-2,90	-324	-5,92
SORIA	2.833	-146	-4,90	-167	-5,57
VALLADOLID	23.141	-742	-3,11	-1.964	-7,82
ZAMORA	8.782	-154	-1,72	-621	-6,60
CASTILLA Y LEON	109.370	-3.395	-3,01	-6.144	-5,32
BARCELONA	250.666	-5.241	-2,05	-339	-0,14
GIRONA	30.001	-703	-2,29	-538	-1,76
LLEIDA	16.792	-367	-2,14	-750	-4,28
TARRAGONA	39.571	-1.048	-2,58	-138	-0,35
CATALUÑA	337.030	-7.359	-2,14	-1.765	-0,52
ALICANTE/ALACANT	129.305	-1.802	-1,37	-7.804	-5,69
CASTELLON/CASTELLO	35.545	-341	-0,95	-388	-1,08
VALENCIA	154.660	-1.681	-1,08	-7.742	-4,77
COM. VALENCIANA	319.510	-3.824	-1,18	-15.934	-4,75
BADAJOS	50.120	-1.422	-2,76	-2.824	-5,33
CACERES	25.994	-904	-3,36	-1.586	-5,75
EXTREMADURA	76.114	-2.326	-2,97	-4.410	-5,48
CORUÑA A	50.129	-1.240	-2,41	-5.956	-10,62
LUGO	12.048	-259	-2,10	-907	-7,00
OURENSE	14.953	-433	-2,81	-1.166	-7,23
PONTEVEDRA	49.204	-745	-1,49	-4.980	-9,19
GALICIA	126.334	-2.677	-2,08	-13.009	-9,34
COM. DE MADRID	298.633	-8.044	-2,62	-10.134	-3,28
REGION DE MURCIA	81.727	-1.702	-2,04	-8.309	-9,23
COM. FORAL DE NAVARRA	30.241	-602	-1,95	-603	-1,95
ARABA/ALAVA	18.806	-61	-0,32	-249	-1,31
BIZKAIA	61.624	-1.281	-2,04	882	1,45
GIPUZKOA	29.123	-576	-1,94	919	3,26
PAIS VASCO	109.553	-1.918	-1,72	1.552	1,44
LA RIOJA	13.354	-354	-2,58	-792	-5,60
CEUTA	10.019	-78	-0,77	-263	-2,56
MELILLA	8.684	-133	-1,51	850	10,85
TOTAL	2.666.500	-60.503	-2,22	-121.870	-4,37

PARO REGISTRADO SEGÚN SEXO Y EDAD POR CC.AA. Y PROVINCIAS

PROVINCIA				MENORES DE 25 AÑOS			RESTO DE EDADES			
	AUTONOMÍA	TOTAL	HOMBRES	MUJERES	TOTAL	HOMBRES	MUJERES	TOTAL	HOMBRES	MUJERES
ALMERIA		50.033	20.420	29.613	4.042	2.047	1.995	45.991	18.373	27.618
CADIZ		128.541	47.771	80.770	9.994	4.960	5.034	118.547	42.811	75.736
CORDOBA		59.226	22.353	36.873	4.902	2.374	2.528	54.324	19.979	34.345
GRANADA		74.533	31.016	43.517	6.491	3.248	3.243	68.042	27.768	40.274
HUELVA		35.101	14.315	20.786	2.744	1.452	1.292	32.357	12.863	19.494
JAEN		41.142	14.031	27.111	3.947	1.866	2.081	37.195	12.165	25.030
MALAGA		126.982	50.193	76.789	9.511	5.112	4.399	117.471	45.081	72.390
SEVILLA		163.021	61.821	101.200	13.567	6.863	6.704	149.454	54.958	94.496
ANDALUCIA		678.579	261.920	416.659	55.198	27.922	27.276	623.381	233.998	389.383
HUESCA		7.163	2.897	4.266	746	384	362	6.417	2.513	3.904
TERUEL		4.418	1.833	2.585	448	266	182	3.970	1.567	2.403
ZARAGOZA		41.107	15.446	25.661	3.265	1.678	1.587	37.842	13.768	24.074
ARAGON		52.688	20.176	32.512	4.459	2.328	2.131	48.229	17.848	30.381
PRINCIPADO DE ASTURIAS		56.565	23.312	33.253	3.732	2.004	1.728	52.833	21.308	31.525
ILLES BALEARS		28.225	11.865	16.360	2.661	1.432	1.229	25.564	10.433	15.131
PALMAS LAS		87.138	37.232	49.906	5.056	2.776	2.280	82.082	34.456	47.626
STA. CRUZ DE TENERIFE		80.330	34.749	45.581	4.343	2.386	1.957	75.987	32.363	43.624
CANARIAS		167.468	71.981	95.487	9.399	5.162	4.237	158.069	66.819	91.250
CANTABRIA		31.488	12.970	18.518	2.176	1.132	1.044	29.312	11.838	17.474
ALBACETE		24.149	8.085	16.064	1.755	841	914	22.394	7.244	15.150
CIUDAD REAL		35.161	11.344	23.817	2.619	1.196	1.423	32.542	10.148	22.394
CUENCA		9.854	3.752	6.102	802	427	375	9.052	3.325	5.727
GUADALAJARA		13.179	5.071	8.108	992	551	441	12.187	4.520	7.667
TOLEDO		48.575	16.842	31.733	3.491	1.791	1.700	45.084	15.051	30.033
CASTILLA-LA MANCHA		130.918	45.094	85.824	9.659	4.806	4.853	121.259	40.288	80.971
AVILA		8.831	3.637	5.194	623	321	302	8.208	3.316	4.892
BURGOS		14.267	5.778	8.489	990	555	435	13.277	5.223	8.054
LEON		22.370	9.272	13.098	1.486	781	705	20.884	8.491	12.393
PALENCIA		6.355	2.587	3.768	521	278	243	5.834	2.309	3.525
SALAMANCA		17.640	6.972	10.668	1.395	743	652	16.245	6.229	10.016
SEGOVIA		5.151	2.111	3.040	355	193	162	4.796	1.918	2.878
SORIA		2.833	1.245	1.588	266	162	104	2.567	1.083	1.484
VALLADOLID		23.141	9.011	14.130	1.872	933	939	21.269	8.078	13.191
ZAMORA		8.782	3.732	5.050	580	296	284	8.202	3.436	4.766
CASTILLA Y LEON		109.370	44.345	65.025	8.088	4.262	3.826	101.282	40.083	61.199
BARCELONA		250.666	107.124	143.542	14.463	8.094	6.369	236.203	99.030	137.173
GIRONA		30.001	12.978	17.023	1.985	1.089	896	28.016	11.889	16.127
LLEIDA		16.792	7.000	9.792	1.316	686	630	15.476	6.314	9.162
TARRAGONA		39.571	16.413	23.158	2.715	1.447	1.268	36.856	14.966	21.890
CATALUÑA		337.030	143.515	193.515	20.479	11.316	9.163	316.551	132.199	184.352
ALICANTE/ALACANT		129.305	51.016	78.289	7.159	3.737	3.422	122.146	47.279	74.867
CASTELLON/CASTELLO		35.545	14.095	21.450	2.605	1.407	1.198	32.940	12.688	20.252
VALENCIA		154.660	60.036	94.624	9.555	5.014	4.541	145.105	55.022	90.083
COM. VALENCIANA		319.510	125.147	194.363	19.319	10.158	9.161	300.191	114.989	185.202
BADAJOZ		50.120	17.173	32.947	3.594	1.759	1.835	46.526	15.414	31.112
CACERES		25.994	10.122	15.872	2.016	992	1.024	23.978	9.130	14.848
EXTREMADURA		76.114	27.295	48.819	5.610	2.751	2.859	70.504	24.544	45.960
CORUÑA A		50.129	20.908	29.221	1.915	960	955	48.214	19.948	28.266
LUGO		12.048	5.224	6.824	502	242	260	11.546	4.982	6.564
OURENSE		14.953	6.468	8.485	674	371	303	14.279	6.097	8.182
PONTEVEDRA		49.204	20.395	28.809	1.934	991	943	47.270	19.404	27.866
GALICIA		126.334	52.995	73.339	5.025	2.564	2.461	121.309	50.431	70.878
COM. DE MADRID		298.633	121.745	176.888	19.867	10.703	9.164	278.766	111.042	167.724
REGION DE MURCIA		81.727	30.799	50.928	7.524	3.908	3.616	74.203	26.891	47.312
COM. FORAL DE NAVARRA		30.241	11.892	18.349	2.743	1.462	1.281	27.498	10.430	17.068
ARABA/ALAVA		18.806	7.557	11.249	1.488	822	666	17.318	6.735	10.583
BIZKAIA		61.624	26.355	35.269	5.056	2.800	2.256	56.568	23.555	33.013
GIPUZKOA		29.123	12.466	16.657	2.402	1.351	1.051	26.721	11.115	15.606
PAIS VASCO		109.553	46.378	63.175	8.946	4.973	3.973	100.607	41.405	59.202
LA RIOJA		13.354	5.246	8.108	917	485	432	12.437	4.761	7.676
CEUTA		10.019	3.895	6.124	1.279	664	615	8.740	3.231	5.509
MELILLA		8.684	3.092	5.592	1.001	490	511	7.683	2.602	5.081
TOTAL		2.666.500	1.063.662	1.602.838	188.082	98.522	89.560	2.478.418	965.140	1.513.278

PARO REGISTRADO SEGÚN SECTOR DE ACTIVIDAD ECONÓMICA POR CC.AA. Y PROVINCIAS

PROVINCIA						
AUTONOMÍA	TOTAL	AGRICULTURA	INDUSTRIA	CONSTRUCCIÓN	SERVICIOS	SIN EMPLEO ANTERIOR
ALMERIA	50.033	5.303	1.988	4.461	32.489	5.792
CADIZ	128.541	4.129	7.037	11.680	88.198	17.497
CORDOBA	59.226	4.735	5.315	4.699	38.367	6.110
GRANADA	74.533	5.623	3.609	7.198	49.821	8.282
HUELVA	35.101	4.566	1.653	3.029	22.777	3.076
JAEN	41.142	5.658	2.700	2.127	26.150	4.507
MALAGA	126.982	3.116	5.560	12.386	91.209	14.711
SEVILLA	163.021	8.271	9.069	13.966	113.986	17.729
ANDALUCIA	678.579	41.401	36.931	59.546	462.997	77.704
HUESCA	7.163	416	712	480	4.905	650
TERUEL	4.418	219	491	318	2.972	418
ZARAGOZA	41.107	1.321	4.526	2.317	28.711	4.232
ARAGON	52.688	1.956	5.729	3.115	36.588	5.300
PRINCIPADO DE ASTURIAS	56.565	983	3.771	4.088	41.711	6.012
ILLES BALEARS	28.225	353	1.282	3.556	20.530	2.504
PALMAS LAS	87.138	1.281	3.288	7.983	67.784	6.802
STA. CRUZ DE TENERIFE	80.330	1.777	2.928	7.097	62.019	6.509
CANARIAS	167.468	3.058	6.216	15.080	129.803	13.311
CANTABRIA	31.488	430	2.222	2.093	23.943	2.800
ALBACETE	24.149	1.367	2.438	1.211	17.027	2.106
CIUDAD REAL	35.161	2.115	2.646	2.422	24.813	3.165
CUENCA	9.854	755	909	611	6.922	657
GUADALAJARA	13.179	170	860	925	10.253	971
TOLEDO	48.575	1.737	4.483	3.615	34.490	4.250
CASTILLA-LA MANCHA	130.918	6.144	11.336	8.784	93.505	11.149
AVILA	8.831	325	503	705	6.271	1.027
BURGOS	14.267	555	1.641	915	10.028	1.128
LEON	22.370	785	1.882	1.519	15.810	2.374
PALENCIA	6.355	367	516	335	4.460	677
SALAMANCA	17.640	515	1.017	987	13.359	1.762
SEGOVIA	5.151	253	352	321	3.697	528
SORIA	2.833	105	304	167	1.954	303
VALLADOLID	23.141	1.302	1.735	1.311	16.201	2.592
ZAMORA	8.782	442	543	617	6.439	741
CASTILLA Y LEON	109.370	4.649	8.493	6.877	78.219	11.132
BARCELONA	250.666	1.884	27.084	18.313	184.621	18.764
GIRONA	30.001	679	3.528	2.700	20.723	2.371
LLEIDA	16.792	1.312	1.550	1.263	11.107	1.560
TARRAGONA	39.571	1.458	3.537	3.487	27.687	3.402
CATALUÑA	337.030	5.333	35.699	25.763	244.138	26.097
ALICANTE/ALACANT	129.305	4.053	15.421	11.421	88.479	9.931
CASTELLON/CASTELLO	35.545	1.169	4.773	2.638	23.392	3.573
VALENCIA	154.660	3.616	19.010	10.626	111.966	9.442
COM. VALENCIANA	319.510	8.838	39.204	24.685	223.837	22.946
BADAJOS	50.120	4.168	2.578	3.246	37.061	3.067
CACERES	25.994	1.527	1.512	2.401	18.729	1.825
EXTREMADURA	76.114	5.695	4.090	5.647	55.790	4.892
CORUÑA A	50.129	1.215	4.569	3.613	35.973	4.759
LUGO	12.048	552	891	811	8.534	1.260
OURENSE	14.953	734	1.508	995	10.197	1.519
PONTEVEDRA	49.204	1.540	5.480	3.025	35.272	3.887
GALICIA	126.334	4.041	12.448	8.444	89.976	11.425
COM. DE MADRID	298.633	2.188	16.265	21.781	237.196	21.203
REGION DE MURCIA	81.727	4.316	8.039	6.156	54.294	8.922
COM. FORAL DE NAVARRA	30.241	1.255	3.590	1.340	20.591	3.465
ARABA/ALAVA	18.806	494	1.662	876	13.087	2.687
BIZKAIA	61.624	1.052	5.324	3.962	43.267	8.019
GIPUZKOA	29.123	475	3.313	1.329	20.582	3.424
PAIS VASCO	109.553	2.021	10.299	6.167	76.936	14.130
LA RIOJA	13.354	1.060	2.163	737	8.451	943
CEUTA	10.019	48	245	442	7.590	1.694
MELILLA	8.684	44	177	575	6.453	1.435
TOTAL	2.666.500	93.813	208.199	204.876	1.912.548	247.064

PARO REGISTRADO. VARIACIÓN MENSUAL SEGÚN SECTOR DE ACTIVIDAD ECONÓMICA POR CC.AA Y PROVINCIAS

PROVINCIA						
AUTONOMÍA	TOTAL	AGRICULTURA	INDUSTRIA	CONSTRUCCIÓN	SERVICIOS	SIN EMPLEO ANTERIOR
ALMERIA	-931	-50	-48	-107	-538	-188
CADIZ	-3.536	-185	-189	-455	-2.279	-428
CORDOBA	-1.707	-121	-109	-214	-975	-288
GRANADA	-2.108	-78	-52	-120	-1.470	-388
HUELVA	-1.447	-274	-104	-157	-740	-172
JAEN	-1.687	-309	-98	-90	-888	-302
MALAGA	-4.166	-97	-96	-376	-3.164	-433
SEVILLA	-5.372	-446	-343	-600	-3.165	-818
ANDALUCIA	-20.954	-1.560	-1.039	-2.119	-13.219	-3.017
HUESCA	-163	-44	-7	-46	-73	7
TERUEL	-106	-13	-13	5	-98	13
ZARAGOZA	-1.079	-79	-152	-48	-757	-43
ARAGON	-1.348	-136	-172	-89	-928	-23
PRINCIPADO DE ASTURIAS	-994	-23	-169	-21	-757	-24
ILLES BALEARS	-1.437	-17	-49	-25	-1.284	-62
PALMAS LAS	1.366	18	19	30	1.392	-93
STA. CRUZ DE TENERIFE	1.058	-21	28	57	1.006	-12
CANARIAS	2.424	-3	47	87	2.398	-105
CANTABRIA	-538	-27	-55	-43	-373	-40
ALBACETE	-949	-109	-82	-98	-565	-95
CIUDAD REAL	-1.125	-121	18	-126	-762	-134
CUENCA	-277	-22	7	-36	-232	6
GUADALAJARA	-585	-4	-31	-21	-545	16
TOLEDO	-2.308	-111	-121	-169	-1.772	-135
CASTILLA-LA MANCHA	-5.244	-367	-209	-450	-3.876	-342
AVILA	-382	-17	-12	-50	-272	-31
BURGOS	-589	-25	-82	-39	-473	30
LEON	-418	-8	-44	-50	-258	-58
PALENCIA	-311	-18	-32	-3	-237	-21
SALAMANCA	-499	-14	-8	-20	-383	-74
SEGOVIA	-154	-19	3	-13	-131	6
SORIA	-146	-14	-34	9	-95	-12
VALLADOLID	-742	-45	-78	-57	-468	-94
ZAMORA	-154	-19	-17	-14	-80	-24
CASTILLA Y LEON	-3.395	-179	-304	-237	-2.397	-278
BARCELONA	-5.241	-19	-517	-246	-4.038	-421
GIRONA	-703	-3	-52	-16	-619	-13
LLEIDA	-367	-65	-14	-35	-243	-10
TARRAGONA	-1.048	-55	-79	-134	-790	10
CATALUÑA	-7.359	-142	-662	-431	-5.690	-434
ALICANTE/ALACANT	-1.802	-47	-109	-222	-1.379	-45
CASTELLON/CASTELLO	-341	66	-215	-67	-253	128
VALENCIA	-1.681	-21	-226	-187	-1.299	52
COM. VALENCIANA	-3.824	-2	-550	-476	-2.931	135
BADAJOS	-1.422	-313	-104	-83	-849	-73
CACERES	-904	-73	-60	-82	-647	-42
EXTREMADURA	-2.326	-386	-164	-165	-1.496	-115
CORUÑA A	-1.240	-42	-109	-107	-856	-126
LUGO	-259	-32	-33	-43	-145	-6
OURENSE	-433	-34	-39	-35	-305	-20
PONTEVEDRA	-745	-35	-100	-96	-508	-6
GALICIA	-2.677	-143	-281	-281	-1.814	-158
COM. DE MADRID	-8.044	-35	-339	-407	-6.614	-649
REGION DE MURCIA	-1.702	-217	-128	-151	-1.025	-181
COM. FORAL DE NAVARRA	-602	-52	-80	-24	-424	-22
ARABA/ALAVA	-61	-27	-24	-11	41	-40
BIZKAIA	-1.281	-41	-114	-56	-920	-150
GIPUZKOA	-576	-12	-12	-26	-479	-47
PAIS VASCO	-1.918	-80	-150	-93	-1.358	-237
LA RIOJA	-354	-86	-123	-1	-132	-12
CEUTA	-78	4	-4	17	-67	-28
MELILLA	-133	0	-2	7	-80	-58
TOTAL	-60.503	-3.451	-4.433	-4.902	-42.067	-5.650

PARO REGISTRADO (COLECTIVO SIN EMPLEO ANTERIOR) SEGÚN TRAMOS DE EDAD. AMBOS SEXOS

PROVINCIA

AUTONOMÍA	TOTAL	<20 AÑOS	20-24 AÑOS	25-29 AÑOS	30-44 AÑOS	>44 AÑOS
ALMERIA	5.792	814	1.090	750	1.471	1.667
CADIZ	17.497	1.814	3.381	1.930	3.157	7.215
CORDOBA	6.110	1.010	1.512	812	1.005	1.771
GRANADA	8.282	1.190	1.960	1.223	1.752	2.157
HUELVA	3.076	560	714	324	494	984
JAEN	4.507	805	1.076	572	781	1.273
MALAGA	14.711	2.076	2.591	1.446	3.108	5.490
SEVILLA	17.729	2.727	4.077	1.940	2.929	6.056
ANDALUCIA	77.704	10.996	16.401	8.997	14.697	26.613
HUESCA	650	144	105	71	188	142
TERUEL	418	90	52	45	146	85
ZARAGOZA	4.232	738	685	488	1.140	1.181
ARAGON	5.300	972	842	604	1.474	1.408
PRINCIPADO DE ASTURIAS	6.012	705	1.034	782	1.531	1.960
ILLES BALEARS	2.504	860	348	221	491	584
PALMAS LAS	6.802	637	1.198	703	1.405	2.859
STA. CRUZ DE TENERIFE	6.509	498	1.102	724	1.262	2.923
CANARIAS	13.311	1.135	2.300	1.427	2.667	5.782
CANTABRIA	2.800	324	467	328	706	975
ALBACETE	2.106	361	402	255	384	704
CIUDAD REAL	3.165	501	654	428	567	1.015
CUENCA	657	108	134	75	125	215
GUADALAJARA	971	190	136	98	241	306
TOLEDO	4.250	686	723	489	1.057	1.295
CASTILLA-LA MANCHA	11.149	1.846	2.049	1.345	2.374	3.535
AVILA	1.027	138	144	84	272	389
BURGOS	1.128	188	185	130	270	355
LEON	2.374	306	393	304	549	822
PALENCIA	677	117	128	91	146	195
SALAMANCA	1.762	249	333	241	340	599
SEGOVIA	528	74	74	52	150	178
SORIA	303	52	50	30	82	89
VALLADOLID	2.592	414	461	315	568	834
ZAMORA	741	108	122	90	159	262
CASTILLA Y LEON	11.132	1.646	1.890	1.337	2.536	3.723
BARCELONA	18.764	2.912	2.277	1.855	5.234	6.486
GIRONA	2.371	407	253	217	710	784
LLEIDA	1.560	257	241	190	465	407
TARRAGONA	3.402	638	384	270	963	1.147
CATALUÑA	26.097	4.214	3.155	2.532	7.372	8.824
ALICANTE/ALACANT	9.931	1.046	1.290	947	2.744	3.904
CASTELLON/CASTELLO	3.573	709	451	338	1.078	997
VALENCIA	9.442	1.313	1.271	953	2.629	3.276
COM. VALENCIANA	22.946	3.068	3.012	2.238	6.451	8.177
BADAJOS	3.067	637	754	401	436	839
CACERES	1.825	421	492	205	312	395
EXTREMADURA	4.892	1.058	1.246	606	748	1.234
CORUÑA A	4.759	231	606	610	1.343	1.969
LUGO	1.260	74	162	171	364	489
OURENSE	1.519	90	217	206	408	598
PONTEVEDRA	3.887	219	510	473	982	1.703
GALICIA	11.425	614	1.495	1.460	3.097	4.759
COM. DE MADRID	21.203	2.802	3.569	2.551	5.395	6.886
REGION DE MURCIA	8.922	1.635	1.515	984	1.998	2.790
COM. FORAL DE NAVARRA	3.465	558	498	350	1.238	821
ARABA/ALAVA	2.687	332	315	256	1.058	726
BIZKAIA	8.019	1.052	1.475	958	2.168	2.366
GIPUZKOA	3.424	533	521	353	1.050	967
PAIS VASCO	14.130	1.917	2.311	1.567	4.276	4.059
LA RIOJA	943	139	134	94	278	298
CEUTA	1.694	326	368	193	425	382
MELILLA	1.435	183	239	153	455	405
TOTAL	247.064	34.998	42.873	27.769	58.209	83.215

PARO REGISTRADO (COLECTIVO SIN EMPLEO ANTERIOR) SEGÚN TRAMOS DE EDAD. HOMBRES

PROVINCIA	TOTAL	<20 AÑOS	20-24 AÑOS	25-29 AÑOS	30-44 AÑOS	>44 AÑOS
AUTONOMÍA						
ALMERIA	1.980	480	509	302	345	344
CADIZ	5.337	1.028	1.626	871	923	889
CORDOBA	2.203	551	680	336	303	333
GRANADA	3.052	627	949	489	533	454
HUELVA	1.236	334	342	155	190	215
JAEN	1.434	441	447	206	195	145
MALAGA	4.981	1.187	1.291	606	822	1.075
SEVILLA	6.169	1.480	1.944	829	936	980
ANDALUCIA	26.392	6.128	7.788	3.794	4.247	4.435
HUESCA	209	75	45	26	31	32
TERUEL	121	52	22	14	18	15
ZARAGOZA	1.247	407	302	141	190	207
ARAGON	1.577	534	369	181	239	254
PRINCIPADO DE ASTURIAS	2.195	424	514	358	481	418
ILLES BALEARS	937	506	166	67	85	113
PALMAS LAS	2.319	383	682	345	399	510
STA. CRUZ DE TENERIFE	2.379	308	622	360	443	646
CANARIAS	4.698	691	1.304	705	842	1.156
CANTABRIA	990	184	236	137	211	222
ALBACETE	599	199	163	77	71	89
CIUDAD REAL	919	248	266	155	113	137
CUENCA	214	57	68	28	27	34
GUADALAJARA	307	114	63	33	38	59
TOLEDO	1.116	347	313	142	145	169
CASTILLA-LA MANCHA	3.155	965	873	435	394	488
AVILA	245	83	54	26	27	55
BURGOS	371	104	89	50	55	73
LEON	775	165	163	101	154	192
PALENCIA	205	64	50	24	36	31
SALAMANCA	569	128	135	89	80	137
SEGOVIA	135	43	30	16	16	30
SORIA	123	36	35	12	17	23
VALLADOLID	764	222	169	90	125	158
ZAMORA	225	57	46	33	39	50
CASTILLA Y LEON	3.412	902	771	441	549	749
BARCELONA	5.733	1.737	1.170	713	973	1.140
GIRONA	647	252	110	60	108	117
LLEIDA	420	127	106	63	70	54
TARRAGONA	971	411	156	94	155	155
CATALUÑA	7.771	2.527	1.542	930	1.306	1.466
ALICANTE/ALACANT	2.728	592	576	346	558	656
CASTELLON/CASTELLO	1.106	426	206	100	184	190
VALENCIA	2.827	801	590	331	526	579
COM. VALENCIANA	6.661	1.819	1.372	777	1.268	1.425
BADAJOS	1.099	343	329	154	140	133
CACERES	668	228	200	61	93	86
EXTREMADURA	1.767	571	529	215	233	219
CORUÑA A	1.653	120	275	250	454	554
LUGO	439	41	70	65	95	168
OURENSE	553	55	103	81	135	179
PONTEVEDRA	1.283	129	234	200	324	396
GALICIA	3.928	345	682	596	1.008	1.297
COM. DE MADRID	7.204	1.625	1.738	986	1.372	1.483
REGION DE MURCIA	2.727	922	662	345	367	431
COM. FORAL DE NAVARRA	933	323	209	88	170	143
ARABA/ALAVA	664	200	141	66	123	134
BIZKAIA	2.893	635	740	324	602	592
GIPUZKOA	1.103	345	261	88	186	223
PAIS VASCO	4.660	1.180	1.142	478	911	949
LA RIOJA	228	78	59	15	35	41
CEUTA	633	186	187	78	88	94
MELILLA	367	93	114	42	50	68
TOTAL	80.235	20.003	20.257	10.668	13.856	15.451

PARO REGISTRADO (COLECTIVO SIN EMPLEO ANTERIOR) SEGÚN TRAMOS DE EDAD. MUJERES

PROVINCIA

AUTONOMÍA	TOTAL	<20 AÑOS	20-24 AÑOS	25-29 AÑOS	30-44 AÑOS	>44 AÑOS
ALMERIA	3.812	334	581	448	1.126	1.323
CADIZ	12.160	786	1.755	1.059	2.234	6.326
CORDOBA	3.907	459	832	476	702	1.438
GRANADA	5.230	563	1.011	734	1.219	1.703
HUELVA	1.840	226	372	169	304	769
JAEN	3.073	364	629	366	586	1.128
MALAGA	9.730	889	1.300	840	2.286	4.415
SEVILLA	11.560	1.247	2.133	1.111	1.993	5.076
ANDALUCIA	51.312	4.868	8.613	5.203	10.450	22.178
HUESCA	441	69	60	45	157	110
TERUEL	297	38	30	31	128	70
ZARAGOZA	2.985	331	383	347	950	974
ARAGON	3.723	438	473	423	1.235	1.154
PRINCIPADO DE ASTURIAS	3.817	281	520	424	1.050	1.542
ILLES BALEARS	1.567	354	182	154	406	471
PALMAS LAS	4.483	254	516	358	1.006	2.349
STA. CRUZ DE TENERIFE	4.130	190	480	364	819	2.277
CANARIAS	8.613	444	996	722	1.825	4.626
CANTABRIA	1.810	140	231	191	495	753
ALBACETE	1.507	162	239	178	313	615
CIUDAD REAL	2.246	253	388	273	454	878
CUENCA	443	51	66	47	98	181
GUADALAJARA	664	76	73	65	203	247
TOLEDO	3.134	339	410	347	912	1.126
CASTILLA-LA MANCHA	7.994	881	1.176	910	1.980	3.047
AVILA	782	55	90	58	245	334
BURGOS	757	84	96	80	215	282
LEON	1.599	141	230	203	395	630
PALENCIA	472	53	78	67	110	164
SALAMANCA	1.193	121	198	152	260	462
SEGOVIA	393	31	44	36	134	148
SORIA	180	16	15	18	65	66
VALLADOLID	1.828	192	292	225	443	676
ZAMORA	516	51	76	57	120	212
CASTILLA Y LEON	7.720	744	1.119	896	1.987	2.974
BARCELONA	13.031	1.175	1.107	1.142	4.261	5.346
GIRONA	1.724	155	143	157	602	667
LLEIDA	1.140	130	135	127	395	353
TARRAGONA	2.431	227	228	176	808	992
CATALUÑA	18.326	1.687	1.613	1.602	6.066	7.358
ALICANTE/ALACANT	7.203	454	714	601	2.186	3.248
CASTELLON/CASTELLO	2.467	283	245	238	894	807
VALENCIA	6.615	512	681	622	2.103	2.697
COM. VALENCIANA	16.285	1.249	1.640	1.461	5.183	6.752
BADAJOS	1.968	294	425	247	296	706
CACERES	1.157	193	292	144	219	309
EXTREMADURA	3.125	487	717	391	515	1.015
CORUÑA A	3.106	111	331	360	889	1.415
LUGO	821	33	92	106	269	321
OURENSE	966	35	114	125	273	419
PONTEVEDRA	2.604	90	276	273	658	1.307
GALICIA	7.497	269	813	864	2.089	3.462
COM. DE MADRID	13.999	1.177	1.831	1.565	4.023	5.403
REGION DE MURCIA	6.195	713	853	639	1.631	2.359
COM. FORAL DE NAVARRA	2.532	235	289	262	1.068	678
ARABA/ALAVA	2.023	132	174	190	935	592
BIZKAIA	5.126	417	735	634	1.566	1.774
GIPUZKOA	2.321	188	260	265	864	744
PAIS VASCO	9.470	737	1.169	1.089	3.365	3.110
LA RIOJA	715	61	75	79	243	257
CEUTA	1.061	140	181	115	337	288
MELILLA	1.068	90	125	111	405	337
TOTAL	166.829	14.995	22.616	17.101	44.353	67.764

PARO REGISTRADO (EXTRANJEROS) SEGÚN SECTOR DE ACTIVIDAD ECONÓMICA POR CC.AA Y PROVINCIAS

PROVINCIA	TOTAL	AGRICULTURA	INDUSTRIA	CONSTRUCCIÓN	SERVICIOS	SIN EMPLEO ANTERIOR
AUTONOMÍA						
ALMERIA	10.115	2.262	212	840	4.634	2.167
CADIZ	6.085	281	143	362	3.198	2.101
CORDOBA	2.541	365	101	107	1.155	813
GRANADA	6.410	790	168	381	3.386	1.685
HUELVA	2.335	823	69	109	945	389
JAEN	1.706	302	36	52	794	522
MALAGA	16.060	529	386	1.458	9.856	3.831
SEVILLA	7.633	737	239	388	4.317	1.952
ANDALUCIA	52.885	6.089	1.354	3.697	28.285	13.460
HUESCA	1.561	139	99	124	897	302
TERUEL	995	101	81	80	502	231
ZARAGOZA	8.447	508	657	656	4.791	1.835
ARAGON	11.003	748	837	860	6.190	2.368
PRINCIPADO DE ASTURIAS	5.203	203	169	347	3.086	1.398
ILLES BALEARS	5.435	106	177	969	3.295	888
PALMAS LAS	7.509	115	143	536	5.380	1.335
STA. CRUZ DE TENERIFE	7.868	159	167	461	5.867	1.214
CANARIAS	15.377	274	310	997	11.247	2.549
CANTABRIA	3.310	68	150	237	2.060	795
ALBACETE	2.030	267	109	87	1.094	473
CIUDAD REAL	3.412	436	198	203	1.922	653
CUENCA	1.701	231	205	129	962	174
GUADALAJARA	2.897	49	158	285	1.968	437
TOLEDO	7.426	481	452	725	4.394	1.374
CASTILLA-LA MANCHA	17.466	1.464	1.122	1.429	10.340	3.111
AVILA	1.275	57	60	141	573	444
BURGOS	2.079	181	172	164	1.190	372
LEON	1.820	140	129	135	983	433
PALENCIA	544	29	31	39	308	137
SALAMANCA	1.268	78	67	78	786	259
SEGOVIA	1.150	84	60	98	663	245
SORIA	588	46	38	37	304	163
VALLADOLID	2.212	261	129	153	1.130	539
ZAMORA	676	88	39	32	391	126
CASTILLA Y LEON	11.612	964	725	877	6.328	2.718
BARCELONA	47.701	736	3.139	4.959	30.575	8.292
GIRONA	7.760	356	851	779	4.477	1.297
LLEIDA	4.775	558	419	353	2.712	733
TARRAGONA	9.051	705	512	943	5.092	1.799
CATALUÑA	69.287	2.355	4.921	7.034	42.856	12.121
ALICANTE/ALACANT	22.912	1.157	1.007	2.281	14.769	3.698
CASTELLON/CASTELLO	9.695	442	779	978	5.588	1.908
VALENCIA	24.377	1.175	2.048	1.818	15.662	3.674
COM. VALENCIANA	56.984	2.774	3.834	5.077	36.019	9.280
BADAJOS	1.946	267	63	81	1.150	385
CACERES	1.271	172	40	64	687	308
EXTREMADURA	3.217	439	103	145	1.837	693
CORUÑA A	3.914	127	150	227	2.184	1.226
LUGO	1.484	152	66	72	776	418
OURENSE	1.707	142	135	78	899	453
PONTEVEDRA	3.551	152	212	175	2.118	894
GALICIA	10.656	573	563	552	5.977	2.991
COM. DE MADRID	54.158	659	2.275	7.199	37.753	6.272
REGION DE MURCIA	9.935	1.259	524	529	5.075	2.548
COM. FORAL DE NAVARRA	7.057	622	593	368	3.582	1.892
ARABA/ALAVA	4.816	197	197	220	2.602	1.600
BIZKAIA	9.977	412	523	765	5.304	2.973
GIPUZKOA	5.844	228	344	355	3.267	1.650
PAIS VASCO	20.637	837	1.064	1.340	11.173	6.223
LA RIOJA	2.666	297	374	175	1.363	457
CEUTA	1.140	7	18	88	655	372
MELILLA	2.072	21	38	168	1.161	684
TOTAL	360.100	19.759	19.151	32.088	218.282	70.820

ANEXO 2

**CONTRATOS
REGISTRADOS**

CONTRATOS

	MES	VARIACIÓN			
		MENSUAL		ANUAL	
		ABSOLUTA	RELATIVA	ABSOLUTA	RELATIVA
TOTAL CONTRATOS	1.267.440	143.952	12,81	110.124	9,52
CONTRATOS INDEFINIDOS*	559.254	54.361	10,77	28.717	5,41
CONTRATOS TEMPORALES	708.186	89.591	14,48	81.407	12,99

CONTRATOS POR COMUNIDADES AUTÓNOMAS

COMUNIDADES AUTÓNOMAS	MES	VARIACIÓN			
		MENSUAL		ANUAL	
		ABSOLUTA	RELATIVA	ABSOLUTA	RELATIVA
ANDALUCIA	270.521	28.722	11,88	13.068	5,08
ARAGON	35.290	4.896	16,11	2.409	7,33
PRINCIPADO DE ASTURIAS	18.864	1.406	8,05	835	4,63
ILLES BALEARS	42.522	12.898	43,54	1.085	2,62
CANARIAS	57.252	3.567	6,64	9.960	21,06
CANTABRIA	13.810	1.969	16,63	-1.369	-9,02
CASTILLA-LA MANCHA	47.004	8.347	21,59	1.411	3,09
CASTILLA Y LEON	52.185	4.545	9,54	4.088	8,50
CATALUÑA	205.973	18.027	9,59	21.500	11,65
COM. VALENCIANA	106.146	5.989	5,98	2.736	2,65
EXTREMADURA	32.704	7.636	30,46	2.557	8,48
GALICIA	56.455	6.517	13,05	4.798	9,29
COM. DE MADRID	184.857	26.200	16,51	38.198	26,05
REGION DE MURCIA	56.471	11.717	26,18	3.934	7,49
COM. FORAL DE NAVARRA	21.382	662	3,19	1.016	4,99
PAIS VASCO	55.372	-132	-0,24	3.712	7,19
LA RIOJA	7.672	821	11,98	462	6,41
CEUTA	1.030	156	17,85	57	5,86
MELILLA	1.170	-85	-6,77	-294	-20,08
ZONA EXTRANJERA	760	94	14,11	-39	-4,88
TOTAL	1.267.440	143.952	12,81	110.124	9,52

(*) Incluye contratos convertidos en indefinidos

CONTRATOS INDEFINIDOS INICIALES Y CONVERSIONES

	TOTAL	VARIACIÓN			
		MENSUAL		ANUAL	
		ABSOLUTA	RELATIVA	ABSOLUTA	RELATIVA
INDEFINIDOS (Bonif./no Bonif.)	522.662	53.054	11,30	33.951	6,95
INDEF. PERS. CON DISCAPACIDAD	1.363	61	4,69	-192	-12,35
TOTAL INDEFINIDOS INICIALES	524.025	53.115	11,28	33.759	6,89
CONVERSIONES	35.229	1.246	3,67	-5.042	-12,52
TOTAL	559.254	54.361	10,77	28.717	5,41

CONTRATOS SEGÚN TIPO DE CONTRATACIÓN POR COMUNIDADES AUTÓNOMAS

COMUNIDADES AUTÓNOMAS	TOTAL	INDEFINIDOS					TEMPORALES
		TOTAL	INDEF.(Bonif./no Bonif.)	PERS. CON DISCAPACIDAD	CONVERSIÓN	% S/TOT. NAC.INDF.	
ANDALUCIA	270.521	117.198	109.347	219	7.632	20,96	153.323
ARAGON	35.290	14.656	13.540	32	1.084	2,62	20.634
PRINCIPADO DE ASTURIAS	18.864	6.203	5.504	20	679	1,11	12.661
ILLES BALEARS	42.522	33.298	32.746	59	493	5,95	9.224
CANARIAS	57.252	25.513	23.768	54	1.691	4,56	31.739
CANTABRIA	13.810	4.172	3.690	15	467	0,75	9.638
CASTILLA-LA MANCHA	47.004	20.375	18.981	56	1.338	3,64	26.629
CASTILLA Y LEON	52.185	18.100	16.336	68	1.696	3,24	34.085
CATALUÑA	205.973	93.967	88.707	232	5.028	16,80	112.006
COM. VALENCIANA	106.146	54.738	50.870	125	3.743	9,79	51.408
EXTREMADURA	32.704	10.144	9.295	26	823	1,81	22.560
GALICIA	56.455	19.000	16.937	109	1.954	3,40	37.455
COM. DE MADRID	184.857	87.978	82.482	211	5.285	15,73	96.879
REGION DE MURCIA	56.471	30.900	29.971	77	852	5,53	25.571
COM. FORAL DE NAVARRA	21.382	5.012	4.377	12	623	0,90	16.370
PAIS VASCO	55.372	13.565	12.035	38	1.492	2,43	41.807
LA RIOJA	7.672	2.882	2.609	5	268	0,52	4.790
CEUTA	1.030	490	446	5	39	0,09	540
MELILLA	1.170	496	462		34	0,09	674
ZONA EXTRANJERA	760	567	559		8	0,10	193
TOTAL	1.267.440	559.254	522.662	1.363	35.229	100,00	708.186

ABRIL 2024

CONTRATOS POR SEXO, EDAD Y SECTOR DE ACTIVIDAD ECONÓMICA

	TOTAL	VARIACIÓN			
		MENSUAL		ANUAL	
		ABSOLUTA	RELATIVA	ABSOLUTA	RELATIVA
POR SEXO Y EDAD					
HOMBRES					
< 25 años	148.944	19.347	14,93	17.782	13,56
25 - 44 años	337.374	41.260	13,93	26.186	8,41
>= 45 años	189.186	23.787	14,38	18.830	11,05
TOTAL	675.504	84.394	14,28	62.798	10,25
MUJERES					
< 25 años	128.779	13.996	12,19	14.913	13,10
25 - 44 años	293.120	28.419	10,74	15.193	5,47
>= 45 años	170.037	17.143	11,21	17.220	11,27
TOTAL	591.936	59.558	11,19	47.326	8,69
AMBOS SEXOS					
< 25 años	277.723	33.343	13,64	32.695	13,34
25 - 44 años	630.494	69.679	12,42	41.379	7,02
>= 45 años	359.223	40.930	12,86	36.050	11,16
TOTAL	1.267.440	143.952	12,81	110.124	9,52
SECTOR					
AGRICULTURA	133.662	18.730	16,30	7.346	5,82
INDUSTRIA	135.481	14.593	12,07	12.689	10,33
CONSTRUCCIÓN	75.446	9.169	13,83	6.380	9,24
SERVICIOS	922.851	101.460	12,35	83.709	9,98
TOTAL	1.267.440	143.952	12,81	110.124	9,52

CONTRATOS POR TIPO DE CONTRATOS, EDAD, SEXO Y SECTOR DE ACTIVIDAD ECONÓMICA

TIPO DE CONTRATO	TOTAL		EDAD DEL TRABAJADOR				
	MES	%	<20	20-24	25-29	30-44	>=45
INDEFINIDOS INICIALES	524.025	41,35	27.390	84.323	80.362	189.621	142.329
CONVERTIDOS EN INDEFINIDOS	35.229	2,78	1.023	5.641	6.069	13.043	9.453
TOTAL INDEFINIDOS	559.254	44,12	28.413	89.964	86.431	202.664	151.782
TEMPORALES	708.186	55,88	34.299	125.047	105.558	235.841	207.441
TOTAL	1.267.440	100,00	62.712	215.011	191.989	438.505	359.223

	TOTAL	SEXO		SECTOR DE ACTIVIDAD ECONÓMICA			
		HOMBRE	MUJER	AGRICULTURA	INDUSTRIA	CONSTRUCCIÓN	SERVICIOS
INDEFINIDOS INICIALES	524.025	304.479	219.546	69.474	33.366	51.955	369.230
CONVERTIDOS EN INDEFINIDOS	35.229	18.713	16.516	1.150	5.283	3.052	25.744
TOTAL INDEFINIDOS	559.254	323.192	236.062	70.624	38.649	55.007	394.974
TEMPORALES	708.186	352.312	355.874	63.038	96.832	20.439	527.877
TOTAL	1.267.440	675.504	591.936	133.662	135.481	75.446	922.851

EVOLUCIÓN DE LOS CONTRATOS

	AÑO 2023		AÑO 2024		VARIACIÓN ANUAL			
	MES	ACUMULADO	MES	ACUMULADO	MES		ACUMULADO	
					ABSOLUTA	RELATIVA	ABSOLUTA	RELATIVA
ENERO	1.200.749	1.200.749	1.185.600	1.185.600	-15.149	-1,26	-15.149	-1,26
FEBRERO	1.084.802	2.285.551	1.137.407	2.323.007	52.605	4,85	37.456	1,64
MARZO	1.315.095	3.600.646	1.123.488	3.446.495	-191.607	-14,57	-154.151	-4,28
ABRIL	1.157.316	4.757.962	1.267.440	4.713.935	110.124	9,52	-44.027	-0,93
MAYO	1.412.061	6.170.023						
JUNIO	1.492.803	7.662.826						
JULIO	1.431.383	9.094.209						
AGOSTO	1.088.831	10.183.040						
SEPTIEMBRE	1.392.205	11.575.245						
OCTUBRE	1.396.514	12.971.759						
NOVIEMBRE	1.356.293	14.328.052						
DICIEMBRE	1.116.153	15.444.205						

EVOLUCIÓN DE LOS CONTRATOS INDEFINIDOS *

	AÑO 2023		AÑO 2024		VARIACIÓN ANUAL			
	MES	ACUMULADO	MES	ACUMULADO	MES		ACUMULADO	
					ABSOLUTA	RELATIVA	ABSOLUTA	RELATIVA
ENERO	530.306	530.306	506.622	506.622	-23.684	-4,47	-23.684	-4,47
FEBRERO	493.200	1.023.506	523.445	1.030.067	30.245	6,13	6.561	0,64
MARZO	615.674	1.639.180	504.893	1.534.960	-110.781	-17,99	-104.220	-6,36
ABRIL	530.537	2.169.717	559.254	2.094.214	28.717	5,41	-75.503	-3,48
MAYO	624.853	2.794.570						
JUNIO	631.810	3.426.380						
JULIO	566.440	3.992.820						
AGOSTO	418.927	4.411.747						
SEPTIEMBRE	623.439	5.035.186						
OCTUBRE	608.769	5.643.955						
NOVIEMBRE	562.466	6.206.421						
DICIEMBRE	414.562	6.620.983						

EVOLUCIÓN DE LOS CONTRATOS TEMPORALES

	AÑO 2023		AÑO 2024		VARIACIÓN ANUAL			
	MES	ACUMULADO	MES	ACUMULADO	MES		ACUMULADO	
					ABSOLUTA	RELATIVA	ABSOLUTA	RELATIVA
ENERO	670.443	670.443	678.978	678.978	8.535	1,27	8.535	1,27
FEBRERO	591.602	1.262.045	613.962	1.292.940	22.360	3,78	30.895	2,45
MARZO	699.421	1.961.466	618.595	1.911.535	-80.826	-11,56	-49.931	-2,55
ABRIL	626.779	2.588.245	708.186	2.619.721	81.407	12,99	31.476	1,22
MAYO	787.208	3.375.453						
JUNIO	860.993	4.236.446						
JULIO	864.943	5.101.389						
AGOSTO	669.904	5.771.293						
SEPTIEMBRE	768.766	6.540.059						
OCTUBRE	787.745	7.327.804						
NOVIEMBRE	793.827	8.121.631						
DICIEMBRE	701.591	8.823.222						

(*) Incluye contratos convertidos en indefinidos

ABRIL 2024

CONTRATOS INDEFINIDOS POR TIPO DE JORNADA Y MODALIDAD

	TOTAL	VARIACIÓN			
		MENSUAL		ANUAL	
		ABSOLUTA	RELATIVA	ABSOLUTA	RELATIVA
JORNADA A TIEMPO COMPLETO:					
INDEFINIDO (Bonif. / No Bonif.)	215.247	14.283	7,11	16.826	8,48
INDEFINIDOS PERSONAS CON DISCAPACIDAD	736	76	11,52	-95	-11,43
TOTAL INDEFINIDOS INICIALES	215.983	14.359	7,12	16.731	8,40
CONVERTIDOS EN INDEFINIDOS	21.191	300	1,44	-3.865	-15,43
TOTAL	237.174	14.659	6,59	12.866	5,74
JORNADA A TIEMPO PARCIAL:					
INDEFINIDO (Bonif. / No Bonif.)	121.099	7.133	6,26	11.456	10,45
INDEFINIDOS PERSONAS CON DISCAPACIDAD	478	-32	-6,27	-27	-5,35
TOTAL INDEFINIDOS INICIALES	121.577	7.101	6,20	11.429	10,38
CONVERTIDOS EN INDEFINIDOS	10.110	479	4,97	-656	-6,09
TOTAL	131.687	7.580	6,11	10.773	8,91
FIJOS DISCONTINUOS:					
INDEFINIDO (Bonif. / No Bonif.)	186.316	31.638	20,45	5.669	3,14
INDEFINIDOS PERSONAS CON DISCAPACIDAD	149	17	12,88	-70	-31,96
TOTAL INDEFINIDOS INICIALES	186.465	31.655	20,45	5.599	3,10
CONVERTIDOS EN INDEFINIDOS	3.928	467	13,49	-521	-11,71
TOTAL	190.393	32.122	20,30	5.078	2,74
TOTAL	559.254	54.361	10,77	28.717	5,41

CONTRATOS INDEFINIDOS POR MODALIDAD

	TOTAL	VARIACIÓN			
		MENSUAL		ANUAL	
		ABSOLUTA	RELATIVA	ABSOLUTA	RELATIVA
INDEFINIDOS (Bonif./no Bonif.)	522.662	53.054	11,30	33.951	6,95
INDEFINIDOS PERSONAS CON DISCAPACIDAD	1.363	61	4,48	-192	-12,35
TOTAL INDEFINIDOS INICIALES	524.025	53.115	10,14	33.759	6,89
CONVERSIONES	35.229	1.246	3,54	-5.042	-12,52
TOTAL	559.254	54.361	10,77	28.717	5,41

CONVERTIDOS EN INDEFINIDOS SEGÚN CONTRATOS DE ORIGEN:

OBRA O SERVICIO	1.580	-772	-32,82	-4.780	-75,16
CIRCUNSTANCIAS DE LA PRODUC.	24.485	1.551	6,76	-653	-2,60
VINC. PROGR. POLITICAS ACTIV. EMPLEO	10	2	25,00	1	11,11
ARTISTAS Y PERS. TECNICO O AUX.	17	-7	-29,17	16	1600,00
SUSTITUCION	7.131	881	14,10	1.204	20,31
TEMP. PERSONAS CON DISCAPACIDAD	517	-5	-0,96	-125	-19,47
RELEVO	99	-76	-43,43	25	33,78
SUSTITUCIÓN JUBILACIÓN 64 AÑOS	1	1		1	
OBTEN. PRACTICA PROFESIONAL	1.104	-382	-25,71	-836	-43,09
FORMACIÓN EN ALTERNANCIA	264	78	41,94	92	53,49
PERSONAL INVESTIGADOR DOCTOR					
DEPORTISTAS PROFESIONAL					
OTROS CONTRATOS	21	-25	-54,35	13	162,50
TOTAL	35.229	1.246	3,67	-5.042	-12,52

ABRIL 2024

CONTRATOS INDEFINIDOS POR SEXO, EDAD Y SECTOR DE ACTIVIDAD ECONÓMICA

	TOTAL	VARIACIÓN			
		MENSUAL		ANUAL	
		ABSOLUTA	RELATIVA	ABSOLUTA	RELATIVA
POR SEXO Y EDAD					
HOMBRES					
< 25 años	65.810	8.864	15,57	5.822	9,71
25 - 44 años	166.916	19.071	12,90	9.004	5,70
>= 45 años	90.466	10.072	12,53	5.487	6,46
TOTAL	323.192	38.007	13,33	20.313	6,71
MUJERES					
< 25 años	52.567	5.536	11,77	3.783	7,75
25 - 44 años	122.179	8.626	7,60	3.201	2,69
>= 45 años	61.316	2.192	3,71	1.420	2,37
TOTAL	236.062	16.354	7,44	8.404	3,69
AMBOS SEXOS					
< 25 años	118.377	14.400	13,85	9.605	8,83
25 - 44 años	289.095	27.697	10,60	12.205	4,41
>= 45 años	151.782	12.264	8,79	6.907	4,77
TOTAL	559.254	54.361	10,77	28.717	5,41
SECTOR					
AGRICULTURA	70.624	8.123	13,00	4.575	6,93
INDUSTRIA	38.649	3.134	8,82	-571	-1,46
CONSTRUCCIÓN	55.007	6.074	12,41	5.198	10,44
SERVICIOS	394.974	37.030	10,35	19.515	5,20
TOTAL	559.254	54.361	10,77	28.717	5,41

CONTRATOS INDEFINIDOS (CONVERSIONES) POR SEXO, EDAD Y SECTOR DE ACTIVIDAD ECONÓMICA

	TOTAL	VARIACIÓN			
		MENSUAL		ANUAL	
		ABSOLUTA	RELATIVA	ABSOLUTA	RELATIVA
POR SEXO Y EDAD					
HOMBRES					
< 25 años	3.588	137	3,97	-52	-1,43
25 - 44 años	10.001	496	5,22	-2.015	-16,77
>= 45 años	5.124	-57	-1,10	-1.373	-21,13
TOTAL	18.713	576	3,18	-3.440	-15,53
MUJERES					
< 25 años	3.076	55	1,82	-5	-0,16
25 - 44 años	9.111	405	4,65	-1.109	-10,85
>= 45 años	4.329	210	5,10	-488	-10,13
TOTAL	16.516	670	4,23	-1.602	-8,84
AMBOS SEXOS					
< 25 años	6.664	192	2,97	-57	-0,85
25 - 44 años	19.112	901	4,95	-3.124	-14,05
>= 45 años	9.453	153	1,65	-1.861	-16,45
TOTAL	35.229	1.246	3,67	-5.042	-12,52
SECTOR					
AGRICULTURA	1.150	116	11,22	-423	-26,89
INDUSTRIA	5.283	43	0,82	-1.225	-18,82
CONSTRUCCIÓN	3.052	-47	-1,52	-997	-24,62
SERVICIOS	25.744	1.134	4,61	-2.397	-8,52
TOTAL	35.229	1.246	3,67	-5.042	-12,52

CONTRATOS INDEFINIDOS SEGÚN MODALIDAD POR EDAD, SEXO Y SECTOR DE ACTIVIDAD ECONÓMICA

TIPO DE CONTRATO	TOTAL		EDAD DEL TRABAJADOR				
	MES	%	<20	20-24	25-29	30-44	>=45
INDEFINIDO (Bonif./No Bonif.)	522.662	93,46	27.362	84.209	80.233	189.178	141.680
INDEFINIDOS PERSONAS CON DISCAPACIDAD	1.363	0,24	28	114	129	443	649
TOTAL INDEFINIDOS INICIALES	524.025	93,70	27.390	84.323	80.362	189.621	142.329
CONVERTIDOS EN INDEFINIDOS	35.229	6,30	1.023	5.641	6.069	13.043	9.453
TOTAL	559.254	100,00	28.413	89.964	86.431	202.664	151.782

CONVERTIDOS EN INDEFINIDOS SEGÚN CONTRATOS DE ORIGEN:

OBRA O SERVICIO	1.580	4,48		57	138	597	788
CIRCUNSTANCIAS DE LA PRODUC.	24.485	69,50	819	3.893	4.040	9.345	6.388
VINC. PROGR. POLITICAS ACTIV. EMPLEO	10	0,03			1	6	3
ARTISTAS Y PERS. TECNICO O AUX.	17	0,05		1	5	8	3
SUSTITUCION	7.131	20,24	153	1.109	1.249	2.720	1.900
TEMP. PERSONAS CON DISCAPACIDAD	517	1,47		17	28	160	312
RELEVO	99	0,28		5	21	47	26
SUSTITUCIÓN JUBILACIÓN 64 AÑOS	1	0,00					1
OBTEN. PRACTICA PROFESIONAL	1.104	3,13	20	457	480	130	17
FORMACIÓN EN ALTERNANCIA	264	0,75	31	102	106	19	6
PERSONAL INVESTIGADOR DOCTOR							
DEPORTISTAS PROFESIONAL							
OTROS CONTRATOS	21	0,06			1	11	9
TOTAL	35.229	100,00	1.023	5.641	6.069	13.043	9.453

TIPO DE CONTRATO	TOTAL	SEXO		SECTOR DE ACTIVIDAD ECONÓMICA			
		HOMBRES	MUJERES	AGRICULTURA	INDUSTRIA	CONSTRUCCIÓN	SERVICIOS
INDEFINIDO (Bonif./No Bonif.)	522.662	303.669	218.993	69.443	33.229	51.844	368.146
INDEFINIDOS PERSONAS CON DISCAPACIDAD	1.363	810	553	31	137	111	1.084
TOTAL INDEFINIDOS INICIALES	524.025	304.479	219.546	69.474	33.366	51.955	369.230
CONVERTIDOS EN INDEFINIDOS	35.229	18.713	16.516	1.150	5.283	3.052	25.744
TOTAL	559.254	323.192	236.062	70.624	38.649	55.007	394.974

CONVERTIDOS EN INDEFINIDOS SEGÚN CONTRATOS DE ORIGEN:

OBRA O SERVICIO	1.580	1.059	521	31	162	575	812
CIRCUNSTANCIAS DE LA PRODUC.	24.485	13.599	10.886	1.058	3.958	2.227	17.242
VINC. PROGR. POLITICAS ACTIV. EMPLEO	10	3	7				10
ARTISTAS Y PERS. TECNICO O AUX.	17	6	11				17
SUSTITUCION	7.131	2.932	4.199	54	817	150	6.110
TEMP. PERSONAS CON DISCAPACIDAD	517	317	200	3	54	10	450
RELEVO	99	50	49		31	3	65
SUSTITUCIÓN JUBILACIÓN 64 AÑOS	1	1					1
OBTEN. PRACTICA PROFESIONAL	1.104	597	507	3	215	60	826
FORMACIÓN EN ALTERNANCIA	264	139	125	1	44	25	194
PERSONAL INVESTIGADOR DOCTOR							
DEPORTISTAS PROFESIONAL							
OTROS CONTRATOS	21	10	11		2	2	17
TOTAL	35.229	18.713	16.516	1.150	5.283	3.052	25.744

CONTRATOS TEMPORALES POR SEXO, EDAD Y SECTOR DE ACTIVIDAD ECONÓMICA

	TOTAL	VARIACIÓN			
		MENSUAL		ANUAL	
		ABSOLUTA	RELATIVA	ABSOLUTA	RELATIVA
POR SEXO Y EDAD					
HOMBRES					
< 25 años	83.134	10.483	14,43	11.960	16,80
25 - 44 años	170.458	22.189	14,97	17.182	11,21
>= 45 años	98.720	13.715	16,13	13.343	15,63
TOTAL	352.312	46.387	15,16	42.485	13,71
MUJERES					
< 25 años	76.212	8.460	12,49	11.130	17,10
25 - 44 años	170.941	19.793	13,10	11.992	7,54
>= 45 años	108.721	14.951	15,94	15.800	17,00
TOTAL	355.874	43.204	13,82	38.922	12,28
AMBOS SEXOS					
< 25 años	159.346	18.943	13,49	23.090	16,95
25 - 44 años	341.399	41.982	14,02	29.174	9,34
>= 45 años	207.441	28.666	16,03	29.143	16,35
TOTAL	708.186	89.591	14,48	81.407	12,99
SECTOR					
AGRICULTURA	63.038	10.607	20,23	2.771	4,60
INDUSTRIA	96.832	11.459	13,42	13.260	15,87
CONSTRUCCIÓN	20.439	3.095	17,84	1.182	6,14
SERVICIOS	527.877	64.430	13,90	64.194	13,84
TOTAL	708.186	89.591	14,48	81.407	12,99

CONTRATOS TEMPORALES SEGÚN MODALIDAD POR EDAD, SEXO Y SECTOR DE ACTIVIDAD ECONÓMICA

TIPO DE CONTRATO	TOTAL		EDAD DEL TRABAJADOR				
	MES	%	<20	20-24	25-29	30-44	>=45
CIRCUNSTANCIAS DE LA PRODUC.	498.282	70,36	27.373	93.437	73.418	168.788	135.266
VINC. PROGR. POLITICAS ACTIV. EMPLEO	23.634	3,34	134	615	1.167	6.050	15.668
FINANC. FONDOS EUROPEOS	1.574	0,22	4	189	289	581	511
ARTISTAS Y PERS. TÉCNICO O AUX.	37.438	5,29	1.015	4.412	5.827	14.062	12.122
SUSTITUCIÓN	124.340	17,56	4.498	21.982	20.846	41.210	35.804
TEMPORAL PERS.CON DISCAPACIDAD	1.894	0,27	34	144	167	672	877
RELEVO	771	0,11	7	57	102	254	351
JUBILACIÓN PARCIAL	2.034	0,29					2.034
SUST. JUBILACIÓN 64 AÑOS	10	0,00			1	4	5
OBTEN. PRÁCTICA PROFESIONAL	2.451	0,35	125	1.252	764	250	60
FORMACIÓN EN ALTERNANCIA	6.005	0,85	792	1.633	1.201	866	1.513
PERSONAL INVESTIGADOR DOCTOR	75	0,01			12	59	4
INVESTIGADOR PREDOCTORAL EN FORMAC.	361	0,05		93	197	66	5
DEPORTISTAS PROFESIONAL	45	0,01	5	15	10	13	2
DOCENTE INVEST. UNIVERSIDAD	9	0,00			1	6	2
OTROS CONTRATOS	9.263	1,31	312	1.218	1.556	2.960	3.217
TOTAL	708.186	100,00%	34.299	125.047	105.558	235.841	207.441
SEXO							
	TOTAL	HOMBRE	MUJER	AGRICULTURA	INDUSTRIA	CONSTRUCCIÓN	SERVICIOS
CIRCUNSTANCIAS DE LA PRODUC.	498.282	266.928	231.354	60.029	84.080	11.701	342.472
VINC. PROGR. POLITICAS ACTIV. EMPLEO	23.634	10.407	13.227	1.883	83	7.251	14.417
FINANC. FONDOS EUROPEOS	1.574	852	722	119	5	143	1.307
ARTISTAS Y PERS. TÉCNICO O AUX.	37.438	22.326	15.112		46		37.392
SUSTITUCIÓN	124.340	39.927	84.413	819	11.041	815	111.665
TEMPORAL PERS.CON DISCAPACIDAD	1.894	1.169	725	7	211	30	1.646
RELEVO	771	375	396	4	94	14	659
JUBILACIÓN PARCIAL	2.034	1.475	559	6	668	41	1.319
SUST. JUBILACIÓN 64 AÑOS	10	6	4				10
OBTEN. PRÁCTICA PROFESIONAL	2.451	1.220	1.231	3	322	125	2.001
FORMACIÓN EN ALTERNANCIA	6.005	2.695	3.310	21	174	225	5.585
PERSONAL INVESTIGADOR DOCTOR	75	46	29				75
INVESTIGADOR PREDOCTORAL EN FORMAC.	361	174	187		2		359
DEPORTISTAS PROFESIONAL	45	39	6				45
DOCENTE INVEST. UNIVERSIDAD	9	7	2				9
OTROS CONTRATOS	9.263	4.666	4.597	147	106	94	8.916
TOTAL	708.186	352.312	355.874	63.038	96.832	20.439	527.877

CONTRATOS TEMPORALES POR TIPO DE JORNADA Y MODALIDAD

	TOTAL	VARIACIÓN			
		MENSUAL		ANUAL	
		ABSOLUTA	RELATIVA	ABSOLUTA	RELATIVA
JORNADA A TIEMPO COMPLETO:					
CIRCUNSTANCIAS DE LA PRODUC.	332.174	44.947	15,65	31.073	10,32
VINC. PROGR. POLITICAS ACTIV. EMPLEO	21.261	4.560	27,30	-1.143	-5,10
FINANC. FONDOS EUROPEOS	1.292	226	21,20	362	38,92
ARTISTAS Y PERS. TECNICO O AUX.	36.089	6.948	23,84	15.538	75,61
SUSTITUCION	74.299	8.354	12,67	10.268	16,04
TEMP. PERSONAS CON DISCAPACIDAD	1.306	238	22,28	184	16,40
SUSTITUCIÓN JUBILACIÓN 64 AÑOS	10	-6	-37,50	4	66,67
RELEVO	290	97	50,26	115	65,71
OBTEN. PRACTICA PROFESIONAL	1.919	-225	-10,49	-420	-17,96
FORMACIÓN EN ALTERNANCIA	6.005	1.108	22,63	1.285	27,22
PERSONAL INVESTIGADOR DOCTOR	75	-17	-18,48	75	
INVESTIGADOR PREDOCTORAL EN FORMAC.	361	-191	-34,60	70	24,05
DEPORTISTAS PROFESIONALES	22	6	37,50	22	
DOCENTE INVEST. UNIVERSIDAD	9	9		9	
OTROS CONTRATOS	6.490	250	4,01	-905	-12,24
TOTAL	481.602	66.304	15,97	56.537	13,30
JORNADA A TIEMPO PARCIAL:					
CIRCUNSTANCIAS DE LA PRODUC.	166.108	18.094	12,22	12.361	8,04
VINC. PROGR. POLITICAS ACTIV. EMPLEO	2.373	12	0,51	-249	-9,50
FINANC. FONDOS EUROPEOS	282	96	51,61	112	65,88
ARTISTAS Y PERS. TECNICO O AUX.	1.349	441	48,57	615	83,79
SUSTITUCION	50.041	3.830	8,29	11.440	29,64
TEMP. PERSONAS CON DISCAPACIDAD	588	15	2,62	-57	-8,84
JUBILACIÓN PARCIAL	2.034	464	29,55	470	30,05
RELEVO	481	103	27,25	97	25,26
OBTEN. PRACTICA PROFESIONAL	532	-67	-11,19	6	1,14
DEPORTISTAS PROFESIONALES	23	-28	-54,90	23	
DOCENTE INVEST. UNIVERSIDAD					
OTROS CONTRATOS	2.773	327	13,37	52	1,91
TOTAL	226.584	23.287	11,45	24.870	12,33
TOTAL	708.186	89.591	14,48	81.407	12,99

CONTRATOS TEMPORALES POR MODALIDAD

	TOTAL	VARIACIÓN			
		MENSUAL		ANUAL	
		ABSOLUTA	RELATIVA	ABSOLUTA	RELATIVA
CIRCUNSTANCIAS DE LA PRODUC.	498.282	63.041	14,48	43.434	9,55
VINC. PROGR. POLITICAS ACTIV. EMPLEO	23.634	4.572	23,98	-1.392	-5,56
FINANC. FONDOS EUROPEOS	1.574	322	25,72	474	43,09
ARTISTAS Y PERS. TECNICO O AUX.	37.438	7.389	24,59	16.153	75,89
SUSTITUCION	124.340	12.184	10,86	21.708	21,15
TEMP. PERSONAS CON DISCAPACIDAD	1.894	253	15,42	127	7,19
SUSTITUCIÓN JUBILACIÓN 64 AÑOS	10	-6	-37,50	4	66,67
JUBILACIÓN PARCIAL	2.034	464	29,55	470	30,05
RELEVO	771	200	35,03	212	37,92
OBTEN. PRACTICA PROFESIONAL	2.451	-292	-10,65	-414	-14,45
FORMACIÓN EN ALTERNANCIA	6.005	1.108	22,63	1.285	27,22
PERSONAL INVESTIGADOR DOCTOR	75	-17	-18,48	75	
INVESTIGADOR PREDOCTORAL EN FORMAC.	361	-191	-34,60	70	24,05
DEPORTISTAS PROFESIONALES	45	-22	-32,84	45	
DOCENTE INVEST. UNIVERSIDAD	9	9		9	
OTROS CONTRATOS	9.263	577	6,64	-853	-8,43
TOTAL	708.186	89.591	14,48	81.407	12,99

CONTRATOS FORMATIVOS

	TOTAL	VARIACIÓN			
		MENSUAL		ANUAL	
		ABSOLUTA	RELATIVA	ABSOLUTA	RELATIVA
OBTEN. PRACTICA PROFESIONAL	2.451	-292	-10,65	-414	-14,45
FORMACIÓN EN ALTERNANCIA	6.005	1.108	22,63	1.285	27,22
TOTAL	8.456	816	10,68	871	11,48

EVOLUCIÓN DE LOS CONTRATOS

	EVOLUCIÓN DE LOS CONTRATOS											
	INDEFINIDOS				TEMPORALES							
	TOTAL	VARIACIÓN RELATIVA		TOTAL	% SOBRE	VARIACIÓN RELATIVA		TOTAL	% SOBRE	VARIACIÓN RELATIVA		
MENSUAL		ANUAL	TOTAL		CONT.	MENSUAL	ANUAL		TOTAL	CONT.	MENSUAL	ANUAL
AÑO 2020												
ENERO	1.764.837	1,41	-5,02	178.978	10,14%	28,69	-1,31	1.585.859	89,86%	-0,96	-5,42	
FEBRERO	1.594.763	-9,64	1,51	178.193	11,17%	-0,44	5,63	1.416.570	88,83%	-10,67	1,02	
MARZO	1.256.510	-21,21	-26,51	145.393	11,57%	-18,41	-19,15	1.111.117	88,43%	-21,56	-27,38	
ABRIL	673.149	-46,43	-61,87	59.042	8,77%	-59,39	-66,26	614.107	91,23%	-44,73	-61,38	
MAYO	850.617	26,36	-59,02	76.692	9,02%	29,89	-58,36	773.925	90,98%	26,02	-59,09	
JUNIO	1.159.602	36,32	-42,28	114.393	9,86%	49,16	-34,32	1.045.209	90,14%	35,05	-43,04	
JULIO	1.536.122	32,47	-29,52	141.105	9,19%	23,35	-24,02	1.395.017	90,81%	33,47	-30,03	
AGOSTO	1.118.663	-27,18	-26,40	96.275	8,61%	-31,77	-21,90	1.022.388	91,39%	-26,71	-26,80	
SEPTIEMBRE	1.632.484	45,93	-22,06	163.209	10,00%	69,52	-31,63	1.469.275	90,00%	43,71	-20,83	
OCTUBRE	1.551.357	-4,97	-30,27	152.319	9,82%	-6,67	-35,96	1.399.038	90,18%	-4,78	-29,59	
NOVIEMBRE	1.449.810	-6,55	-17,82	128.189	8,84%	-15,84	-25,30	1.321.621	91,16%	-5,53	-17,01	
DICIEMBRE	1.355.147	-6,53	-22,13	111.822	8,25%	-12,77	-19,60	1.243.325	91,75%	-5,92	-22,35	
AÑO 2021												
ENERO	1.302.429	-3,89	-26,20	124.191	9,54%	11,06	-30,61	1.178.238	90,46%	-5,23	-25,70	
FEBRERO	1.212.284	-6,92	-23,98	132.431	10,92%	6,63	-25,68	1.079.853	89,08%	-8,35	-23,77	
MARZO	1.404.107	15,82	11,75	207.191	14,76%	56,45	42,50	1.196.916	85,24%	10,84	7,72	
ABRIL	1.356.845	-3,37	101,57	164.080	12,09%	-20,81	177,90	1.192.765	87,91%	-0,35	94,23	
MAYO	1.545.308	13,89	81,67	156.148	10,10%	-4,83	103,60	1.389.160	89,90%	16,47	79,50	
JUNIO	1.798.047	16,36	55,06	172.866	9,61%	10,71	51,12	1.625.181	90,39%	16,99	55,49	
JULIO	1.838.250	2,24	19,67	165.500	9,00%	-4,26	17,29	1.672.750	91,00%	2,93	19,91	
AGOSTO	1.407.563	-23,43	25,83	118.985	8,45%	-28,11	23,59	1.288.578	91,55%	-22,97	26,04	
SEPTIEMBRE	1.923.846	36,68	17,85	216.688	11,26%	82,11	32,77	1.707.158	88,74%	32,48	16,19	
OCTUBRE	1.892.584	-1,62	22,00	198.496	10,49%	-8,40	30,32	1.694.088	89,51%	-0,77	21,09	
NOVIEMBRE	2.021.546	6,81	39,44	282.981	14,00%	42,56	120,75	1.738.565	86,00%	2,63	31,55	
DICIEMBRE	1.681.550	-16,82	24,09	173.784	10,33%	-38,59	55,41	1.507.766	89,67%	-13,28	21,27	
AÑO 2022												
ENERO	1.596.332	-5,07	22,57	238.672	14,95%	37,34	92,18	1.357.660	85,05%	-9,96	15,23	
FEBRERO	1.444.057	-9,54	19,12	316.841	21,94%	32,75	139,25	1.127.216	78,06%	-16,97	4,39	
MARZO	1.671.841	15,77	19,07	513.677	30,73%	62,12	147,92	1.158.164	69,27%	2,75	-3,24	
ABRIL	1.450.093	-13,26	6,87	698.646	48,18%	36,01	325,80	751.447	51,82%	-35,12	-37,00	
MAYO	1.640.595	13,14	6,17	730.427	44,52%	4,55	367,78	910.168	55,48%	21,12	-34,48	
JUNIO	1.768.988	7,83	-1,62	783.595	44,30%	7,28	353,30	985.393	55,70%	8,26	-39,37	
JULIO	1.655.515	-6,41	-9,94	685.992	41,44%	-12,46	314,50	969.523	58,56%	-1,61	-42,04	
AGOSTO	1.283.791	-22,45	-8,79	506.731	39,47%	-26,13	325,88	777.060	60,53%	-19,85	-39,70	
SEPTIEMBRE	1.660.792	29,37	-13,67	775.856	46,72%	53,11	258,05	884.936	53,28%	13,88	-48,16	
OCTUBRE	1.524.139	-8,23	-19,47	697.335	45,75%	-10,12	251,31	826.804	54,25%	-6,57	-51,19	
NOVIEMBRE	1.424.283	-6,55	-29,54	615.236	43,20%	-11,77	117,41	809.047	56,80%	-2,15	-53,46	
DICIEMBRE	1.189.917	-16,46	-29,24	464.152	39,01%	-24,56	167,09	725.765	60,99%	-10,29	-51,86	
AÑO 2023												
ENERO	1.200.749	0,91	-24,78	530.306	44,16%	14,25	122,19	670.443	55,84%	-7,62	-50,62	
FEBRERO	1.084.802	-9,66	-24,88	493.200	45,46%	-7,00	55,66	591.602	54,54%	-11,76	-47,52	
MARZO	1.315.095	21,23	-21,34	615.674	46,82%	24,83	19,86	699.421	53,18%	18,22	-39,61	
ABRIL	1.157.316	-12,00	-20,19	530.537	45,84%	-13,83	-24,06	626.779	54,16%	-10,39	-16,59	
MAYO	1.412.061	22,01	-13,93	624.853	44,25%	17,78	-14,45	787.208	55,75%	25,60	-13,51	
JUNIO	1.492.803	5,72	-15,61	631.810	42,32%	1,11	-19,37	860.993	57,68%	9,37	-12,62	
JULIO	1.431.383	-4,11	-13,54	566.440	39,57%	-10,35	-17,43	864.943	60,43%	0,46	-10,79	
AGOSTO	1.088.831	-23,93	-15,19	418.927	38,47%	-26,04	-17,33	669.904	61,53%	-22,55	-13,79	
SEPTIEMBRE	1.392.205	27,86	-16,17	623.439	44,78%	48,82	-19,65	768.766	55,22%	14,76	-13,13	
OCTUBRE	1.396.514	0,31	-8,37	608.769	43,59%	-2,35	-12,70	787.745	56,41%	2,47	-4,72	
NOVIEMBRE	1.356.293	-2,88	-4,77	562.466	41,47%	-7,61	-8,58	793.827	58,53%	0,77	-1,88	
DICIEMBRE	1.116.153	-17,71	-6,20	414.562	37,14%	-26,30	-10,68	701.591	62,86%	-11,62	-3,33	
AÑO 2024												
ENERO	1.185.600	6,22	-1,26	506.622	42,73%	22,21	-4,47	678.978	57,27%	-3,22	1,27	
FEBRERO	1.137.407	-4,06	4,85	523.445	46,02%	3,32	6,13	613.962	53,98%	-9,58	3,78	
MARZO	1.123.488	-1,22	-14,57	504.893	44,94%	-3,54	-17,99	618.595	55,06%	0,75	-11,56	
ABRIL	1.267.440	12,81	9,52	559.254	44,12%	10,77	5,41	708.186	55,88%	14,48	12,99	
MAYO												
JUNIO												
JULIO												
AGOSTO												
SEPTIEMBRE												
OCTUBRE												
NOVIEMBRE												
DICIEMBRE												

PERSONAS CONTRATADAS SEGÚN SEXO POR TIPO DE CONTRATO

	AMBOS SEXOS			HOMBRES			MUJERES		
	CONTRATOS	PERSONAS	MEDIA	CONTRATOS	PERSONAS	MEDIA	CONTRATOS	PERSONAS	MEDIA
TOTAL CONTRATOS	1.267.440	1.037.762	1,22	675.504	551.286	1,23	591.936	486.476	1,22
INDEFINIDOS	559.254	529.672	1,06	323.192	304.252	1,06	236.062	225.420	1,05
TEMPORALES	708.186	535.798	1,32	352.312	262.249	1,34	355.874	273.549	1,30
CIRCUNSTANCIAS DE LA PRODUC.	498.282	381.221	1,31	266.928	200.342	1,33	231.354	180.879	1,28
VINC. PROGR. POLITICAS ACTIV. EMPLEO	23.634	23.492	1,01	10.407	10.334	1,01	13.227	13.158	1,01
FINANC. FONDOS EUROPEOS	1.574	1.551	1,01	852	838	1,02	722	713	1,01
ARTISTAS Y PERS. TECNICO O AUX.	37.438	20.701	1,81	22.326	12.228	1,83	15.112	8.473	1,78
SUSTITUCION	124.340	105.391	1,18	39.927	34.918	1,14	84.413	70.473	1,20
TEMPORAL PERS. CON DISCAPACIDAD	1.894	1.881	1,01	1.169	1.163	1,01	725	718	1,01
JUBILACION PARCIAL	2.034	2.012	1,01	1.475	1.458	1,01	559	554	1,01
SUSTITUCION POR JUBILACION 64 AÑOS	10	10	1,00	6	6	1,00	4	4	1,00
RELEVO	771	768	1,00	375	374	1,00	396	394	1,01
OBTEN. PRACTICA PROFESIONAL	2.451	2.443	1,00	1.220	1.215	1,00	1.231	1.228	1,00
FORMACION EN ALTERNANCIA	6.005	6.000	1,00	2.695	2.693	1,00	3.310	3.307	1,00
PERSONAL INVESTIGADOR DOCTOR	75	75	1,00	46	46	1,00	29	29	1,00
DEPORTISTAS PROFESIONAL	45	43	1,05	39	38	1,03	6	5	1,20
INVESTIGADOR PREDOCTORAL EN FORMACIÓN	361	359	1,01	174	173	1,01	187	186	1,01
DOCENTE INVEST. UNIVERSIDAD	9	9	1,00	7	7	1,00	2	2	1,00
OTROS CONTRATOS	9.263	6.877	1,35	4.666	3.274	1,43	4.597	3.603	1,28

CONTRATOS POR CC.AA. Y PROVINCIAS

PROVINCIA AUTONOMÍA	TOTAL	VARIACIÓN			
		MENSUAL		ANUAL	
		ABSOLUTA	RELATIVA	ABSOLUTA	RELATIVA
ALMERIA	20.043	2.313	13,05	761	3,95
CADIZ	30.885	6.008	24,15	596	1,97
CORDOBA	23.316	2.166	10,24	1.778	8,26
GRANADA	25.788	-685	-2,59	1.578	6,52
HUELVA	33.792	-1.492	-4,23	-4.668	-12,14
JAEN	19.414	1.138	6,23	1.560	8,74
MALAGA	48.837	5.627	13,02	3.674	8,13
SEVILLA	68.446	13.647	24,90	7.789	12,84
ANDALUCIA	270.521	28.722	11,88	13.068	5,08
HUESCA	6.796	1.847	37,32	-144	-2,07
TERUEL	2.894	6	0,21	-141	-4,65
ZARAGOZA	25.600	3.043	13,49	2.694	11,76
ARAGON	35.290	4.896	16,11	2.409	7,33
PRINCIPADO DE ASTURIAS	18.864	1.406	8,05	835	4,63
ILLES BALEARS	42.522	12.898	43,54	1.085	2,62
PALMAS LAS	29.533	1.475	5,26	4.593	18,42
STA. CRUZ DE TENERIFE	27.719	2.092	8,16	5.367	24,01
CANARIAS	57.252	3.567	6,64	9.960	21,06
CANTABRIA	13.810	1.969	16,63	-1.369	-9,02
ALBACETE	9.881	2.006	25,47	539	5,77
CIUDAD REAL	9.729	1.314	15,61	-308	-3,07
CUENCA	4.564	656	16,79	52	1,15
GUADALAJARA	8.212	1.551	23,28	55	0,67
TOLEDO	14.618	2.820	23,90	1.073	7,92
CASTILLA-LA MANCHA	47.004	8.347	21,59	1.411	3,09
AVILA	3.073	469	18,01	194	6,74
BURGOS	7.874	577	7,91	868	12,39
LEON	7.612	314	4,30	498	7,00
PALENCIA	6.191	713	13,02	1.230	24,79
SALAMANCA	6.611	713	12,09	-446	-6,32
SEGOVIA	3.804	374	10,90	340	9,82
SORIA	2.035	148	7,84	94	4,84
VALLADOLID	11.427	1.273	12,54	1.043	10,04
ZAMORA	3.558	-36	-1,00	267	8,11
CASTILLA Y LEON	52.185	4.545	9,54	4.088	8,50
BARCELONA	153.284	12.989	9,26	19.322	14,42
GIRONA	21.071	1.199	6,03	154	0,74
LLEIDA	10.931	2.149	24,47	1.154	11,80
TARRAGONA	20.687	1.690	8,90	870	4,39
CATALUÑA	205.973	18.027	9,59	21.500	11,65
ALICANTE/ALACANT	38.283	3.447	9,89	-161	-0,42
CASTELLON/CASTELLO	10.838	-430	-3,82	-747	-6,45
VALENCIA	57.025	2.972	5,50	3.644	6,83
COM. VALENCIANA	106.146	5.989	5,98	2.736	2,65
BADAJOS	22.372	5.441	32,14	1.724	8,35
CACERES	10.332	2.195	26,98	833	8,77
EXTREMADURA	32.704	7.636	30,46	2.557	8,48
CORUÑA A	24.329	3.189	15,09	2.122	9,56
LUGO	5.830	684	13,29	364	6,66
OURENSE	4.301	303	7,58	126	3,02
PONTEVEDRA	21.995	2.341	11,91	2.186	11,04
GALICIA	56.455	6.517	13,05	4.798	9,29
COM. DE MADRID	184.857	26.200	16,51	38.198	26,05
REGION DE MURCIA	56.471	11.717	26,18	3.934	7,49
COM. FORAL DE NAVARRA	21.382	662	3,19	1.016	4,99
ARABA/ALAVA	10.228	-925	-8,29	-36	-0,35
BIZKAIA	27.502	29	0,11	2.018	7,92
GIPUZKOA	17.642	764	4,53	1.730	10,87
PAIS VASCO	55.372	-132	-0,24	3.712	7,19
LA RIOJA	7.672	821	11,98	462	6,41
CEUTA	1.030	156	17,85	57	5,86
MELILLA	1.170	-85	-6,77	-294	-20,08
ZONA EXTRANJERA	760	94	14,11	-39	-4,88
TOTAL	1.267.440	143.952	12,81	110.124	9,52

CONTRATOS INDEFINIDOS POR CC.AA. Y PROVINCIAS *

PROVINCIA AUTONOMÍA	TOTAL	VARIACIÓN			
		MENSUAL		ANUAL	
		ABSOLUTA	RELATIVA	ABSOLUTA	RELATIVA
ALMERIA	10.703	1.076	11,18	699	6,99
CADIZ	11.052	1.392	14,41	-119	-1,07
CORDOBA	8.707	574	7,06	663	8,24
GRANADA	10.242	-948	-8,47	454	4,64
HUELVA	19.617	-3.122	-13,73	-372	-1,86
JAEN	6.464	23	0,36	934	16,89
MALAGA	24.481	3.021	14,08	1.478	6,43
SEVILLA	25.932	3.765	16,98	2.929	12,73
ANDALUCIA	117.198	5.781	5,19	6.666	6,03
HUESCA	3.499	1.398	66,54	171	5,14
TERUEL	1.029	-88	-7,88	-57	-5,25
ZARAGOZA	10.128	1.730	20,60	722	7,68
ARAGON	14.656	3.040	26,17	836	6,05
PRINCIPADO DE ASTURIAS	6.203	180	2,99	-179	-2,80
ILLES BALEARS	33.298	11.205	50,72	1.093	3,39
PALMAS LAS	13.313	219	1,67	1.380	11,56
STA. CRUZ DE TENERIFE	12.200	754	6,59	1.651	15,65
CANARIAS	25.513	973	3,96	3.031	13,48
CANTABRIA	4.172	476	12,88	-114	-2,66
ALBACETE	4.949	1.190	31,66	110	2,27
CIUDAD REAL	4.555	761	20,06	79	1,76
CUENCA	1.980	241	13,86	146	7,96
GUADALAJARA	2.859	672	30,73	-3	-0,10
TOLEDO	6.032	1.081	21,83	663	12,35
CASTILLA-LA MANCHA	20.375	3.945	24,01	995	5,13
AVILA	1.072	76	7,63	-59	-5,22
BURGOS	2.959	166	5,94	358	13,76
LEON	2.992	-30	-0,99	-180	-5,67
PALENCIA	987	137	16,12	42	4,44
SALAMANCA	2.591	119	4,81	495	23,62
SEGOVIA	1.220	113	10,21	-35	-2,79
SORIA	865	24	2,85	30	3,59
VALLADOLID	4.445	405	10,02	78	1,79
ZAMORA	969	-82	-7,80	-84	-7,98
CASTILLA Y LEON	18.100	928	5,40	645	3,70
BARCELONA	66.744	3.566	5,64	4.988	8,08
GIRONA	10.991	-171	-1,53	-1.384	-11,18
LLEIDA	6.411	1.649	34,63	413	6,89
TARRAGONA	9.821	573	6,20	-355	-3,49
CATALUÑA	93.967	5.617	6,36	3.662	4,06
ALICANTE/ALACANT	21.595	1.563	7,80	-855	-3,81
CASTELLON/CASTELLO	5.801	1	0,02	-858	-12,88
VALENCIA	27.342	1.750	6,84	1.550	6,01
COM. VALENCIANA	54.738	3.314	6,44	-163	-0,30
BADAJOS	6.769	1.612	31,26	249	3,82
CACERES	3.375	599	21,58	102	3,12
EXTREMADURA	10.144	2.211	27,87	351	3,58
CORUÑA A	8.319	416	5,26	-221	-2,59
LUGO	2.242	174	8,41	-100	-4,27
OURENSE	1.656	150	9,96	-39	-2,30
PONTEVEDRA	6.783	602	9,74	-161	-2,32
GALICIA	19.000	1.342	7,60	-521	-2,67
COM. DE MADRID	87.978	9.523	12,14	10.400	13,41
REGION DE MURCIA	30.900	5.038	19,48	1.369	4,64
COM. FORAL DE NAVARRA	5.012	345	7,39	-171	-3,30
ARABA/ALAVA	2.491	-72	-2,81	62	2,55
BIZKAIA	6.612	114	1,75	163	2,53
GIPUZKOA	4.462	-141	-3,06	199	4,67
PAIS VASCO	13.565	-99	-0,72	424	3,23
LA RIOJA	2.882	298	11,53	-16	-0,55
CEUTA	490	161	48,94	108	28,27
MELILLA	496	32	6,90	72	16,98
ZONA EXTRANJERA	567	51	9,88	229	67,75
TOTAL	559.254	54.361	10,77	28.717	5,41

(*) Incluye contratos convertidos en indefinidos

CONTRATOS TEMPORALES POR CC.AA. Y PROVINCIAS

PROVINCIA AUTONOMÍA	TOTAL	VARIACIÓN			
		MENSUAL		ANUAL	
		ABSOLUTA	RELATIVA	ABSOLUTA	RELATIVA
ALMERIA	9.340	1.237	15,27	62	0,67
CADIZ	19.833	4.616	30,33	715	3,74
CORDOBA	14.609	1.592	12,23	1.115	8,26
GRANADA	15.546	263	1,72	1.124	7,79
HUELVA	14.175	1.630	12,99	-4.296	-23,26
JAEN	12.950	1.115	9,42	626	5,08
MALAGA	24.356	2.606	11,98	2.196	9,91
SEVILLA	42.514	9.882	30,28	4.860	12,91
ANDALUCIA	153.323	22.941	17,60	6.402	4,36
HUESCA	3.297	449	15,77	-315	-8,72
TERUEL	1.865	94	5,31	-84	-4,31
ZARAGOZA	15.472	1.313	9,27	1.972	14,61
ARAGON	20.634	1.856	9,88	1.573	8,25
PRINCIPADO DE ASTURIAS	12.661	1.226	10,72	1.014	8,71
ILLES BALEARS	9.224	1.693	22,48	-8	-0,09
PALMAS LAS	16.220	1.256	8,39	3.213	24,70
STA. CRUZ DE TENERIFE	15.519	1.338	9,44	3.716	31,48
CANARIAS	31.739	2.594	8,90	6.929	27,93
CANTABRIA	9.638	1.493	18,33	-1.255	-11,52
ALBACETE	4.932	816	19,83	429	9,53
CIUDAD REAL	5.174	553	11,97	-387	-6,96
CUENCA	2.584	415	19,13	-94	-3,51
GUADALAJARA	5.353	879	19,65	58	1,10
TOLEDO	8.586	1.739	25,40	410	5,01
CASTILLA-LA MANCHA	26.629	4.402	19,80	416	1,59
AVILA	2.001	393	24,44	253	14,47
BURGOS	4.915	411	9,13	510	11,58
LEON	4.620	344	8,04	678	17,20
PALENCIA	5.204	576	12,45	1.188	29,58
SALAMANCA	4.020	594	17,34	-941	-18,97
SEGOVIA	2.584	261	11,24	375	16,98
SORIA	1.170	124	11,85	64	5,79
VALLADOLID	6.982	868	14,20	965	16,04
ZAMORA	2.589	46	1,81	351	15,68
CASTILLA Y LEON	34.085	3.617	11,87	3.443	11,24
BARCELONA	86.540	9.423	12,22	14.334	19,85
GIRONA	10.080	1.370	15,73	1.538	18,01
LLEIDA	4.520	500	12,44	741	19,61
TARRAGONA	10.866	1.117	11,46	1.225	12,71
CATALUÑA	112.006	12.410	12,46	17.838	18,94
ALICANTE/ALACANT	16.688	1.884	12,73	694	4,34
CASTELLON/CASTELLO	5.037	-431	-7,88	111	2,25
VALENCIA	29.683	1.222	4,29	2.094	7,59
COM. VALENCIANA	51.408	2.675	5,49	2.899	5,98
BADAJOS	15.603	3.829	32,52	1.475	10,44
CACERES	6.957	1.596	29,77	731	11,74
EXTREMADURA	22.560	5.425	31,66	2.206	10,84
CORUÑA A	16.010	2.773	20,95	2.343	17,14
LUGO	3.588	510	16,57	464	14,85
OURENSE	2.645	153	6,14	165	6,65
PONTEVEDRA	15.212	1.739	12,91	2.347	18,24
GALICIA	37.455	5.175	16,03	5.319	16,55
COM. DE MADRID	96.879	16.677	20,79	27.798	40,24
REGION DE MURCIA	25.571	6.679	35,35	2.565	11,15
COM. FORAL DE NAVARRA	16.370	317	1,97	1.187	7,82
ARABA/ALAVA	7.737	-853	-9,93	-98	-1,25
BIZKAIA	20.890	-85	-0,41	1.855	9,75
GIPUZKOA	13.180	905	7,37	1.531	13,14
PAIS VASCO	41.807	-33	-0,08	3.288	8,54
LA RIOJA	4.790	523	12,26	478	11,09
CEUTA	540	-5	-0,92	-51	-8,63
MELILLA	674	-117	-14,79	-366	-35,19
ZONA EXTRANJERA	193	43	28,67	-268	-58,13
TOTAL	708.186	89.591	14,48	81.407	12,99

CONTRATOS POR CC.AA. Y PROVINCIAS. DATOS ACUMULADOS

PROVINCIA						
AUTONOMÍA	TOTAL	INDEFINIDOS *	% S / TOTAL	TEMPORALES	% S / TOTAL	
ALMERIA	75.704	41.353	54,62	34.351	45,38	
CADIZ	107.240	39.744	37,06	67.496	62,94	
CORDOBA	101.110	41.587	41,13	59.523	58,87	
GRANADA	104.484	43.992	42,10	60.492	57,90	
HUELVA	127.453	79.787	62,60	47.666	37,40	
JAEN	108.407	40.011	36,91	68.396	63,09	
MALAGA	174.992	85.118	48,64	89.874	51,36	
SEVILLA	233.446	93.803	40,18	139.643	59,82	
ANDALUCIA	1.032.836	465.395	45,06	567.441	54,94	
HUESCA	22.013	10.472	47,57	11.541	52,43	
TERUEL	10.960	4.060	37,04	6.900	62,96	
ZARAGOZA	96.787	36.705	37,92	60.082	62,08	
ARAGON	129.760	51.237	39,49	78.523	60,51	
PRINCIPADO DE ASTURIAS	71.439	24.469	34,25	46.970	65,75	
ILLES BALEARS	118.510	87.168	73,55	31.342	26,45	
PALMAS LAS	115.159	53.747	46,67	61.412	53,33	
STA. CRUZ DE TENERIFE	104.763	47.362	45,21	57.401	54,79	
CANARIAS	219.922	101.109	45,97	118.813	54,03	
CANTABRIA	48.364	14.779	30,56	33.585	69,44	
ALBACETE	33.412	16.645	49,82	16.767	50,18	
CIUDAD REAL	38.092	17.582	46,16	20.510	53,84	
CUENCA	17.049	7.788	45,68	9.261	54,32	
GUADALAJARA	30.811	10.026	32,54	20.785	67,46	
TOLEDO	54.249	22.890	42,19	31.359	57,81	
CASTILLA-LA MANCHA	173.613	74.931	43,16	98.682	56,84	
AVILA	10.601	3.818	36,02	6.783	63,98	
BURGOS	30.038	11.830	39,38	18.208	60,62	
LEON	28.672	11.958	41,71	16.714	58,29	
PALENCIA	22.283	3.728	16,73	18.555	83,27	
SALAMANCA	24.539	9.978	40,66	14.561	59,34	
SEGOVIA	14.373	4.805	33,43	9.568	66,57	
SORIA	7.256	3.288	45,31	3.968	54,69	
VALLADOLID	42.788	16.887	39,47	25.901	60,53	
ZAMORA	13.501	4.025	29,81	9.476	70,19	
CASTILLA Y LEON	194.051	70.317	36,24	123.734	63,76	
BARCELONA	589.323	257.699	43,73	331.624	56,27	
GIRONA	76.765	39.611	51,60	37.154	48,40	
LLEIDA	37.612	20.881	55,52	16.731	44,48	
TARRAGONA	74.204	33.817	45,57	40.387	54,43	
CATALUÑA	777.904	352.008	45,25	425.896	54,75	
ALICANTE/ALACANT	140.530	79.399	56,50	61.131	43,50	
CASTELLON/CASTELLO	42.550	22.369	52,57	20.181	47,43	
VALENCIA	223.445	107.681	48,19	115.764	51,81	
COM. VALENCIANA	406.525	209.449	51,52	197.076	48,48	
BADAJOS	74.720	22.946	30,71	51.774	69,29	
CACERES	35.475	11.915	33,59	23.560	66,41	
EXTREMADURA	110.195	34.861	31,64	75.334	68,36	
CORUÑA A	88.623	32.389	36,55	56.234	63,45	
LUGO	20.522	8.510	41,47	12.012	58,53	
OURENSE	17.716	6.479	36,57	11.237	63,43	
PONTEVEDRA	81.937	25.520	31,15	56.417	68,85	
GALICIA	208.798	72.898	34,91	135.900	65,09	
COM. DE MADRID	683.089	336.995	49,33	346.094	50,67	
REGION DE MURCIA	187.280	106.327	56,77	80.953	43,23	
COM. FORAL DE NAVARRA	85.717	19.770	23,06	65.947	76,94	
ARABA/ALAVA	43.960	10.328	23,49	33.632	76,51	
BIZKAIA	112.914	27.653	24,49	85.261	75,51	
GIPUZKOA	69.739	18.569	26,63	51.170	73,37	
PAIS VASCO	226.613	56.550	24,95	170.063	75,05	
LA RIOJA	28.097	10.851	38,62	17.246	61,38	
CEUTA	3.911	1.528	39,07	2.383	60,93	
MELILLA	4.899	1.933	39,46	2.966	60,54	
ZONA EXTRANJERA	2.412	1.639	67,95	773	32,05	
TOTAL	4.713.935	2.094.214	44,43	2.619.721	55,57	

(*) Incluye contratos convertidos en indefinidos

CONTRATOS SEGÚN SECTOR DE ACTIVIDAD ECONÓMICA POR CC.AA Y PROVINCIAS

PROVINCIA	TOTAL	AGRICULTURA	INDUSTRIA	CONSTRUCCIÓN	SERVICIOS
AUTÓNOMIA					
ALMERIA	20.043	5.823	709	1.225	12.286
CADIZ	30.885	3.027	2.191	2.800	22.867
CORDOBA	23.316	6.387	2.104	2.959	11.866
GRANADA	25.788	5.939	1.633	2.473	15.743
HUELVA	33.792	19.998	780	1.604	11.410
JAEN	19.414	4.871	1.234	2.147	11.162
MALAGA	48.837	3.829	2.182	4.938	37.888
SEVILLA	68.446	13.860	4.395	6.451	43.740
ANDALUCIA	270.521	63.734	15.228	24.597	166.962
HUESCA	6.796	2.123	589	293	3.791
TERUEL	2.894	175	799	200	1.720
ZARAGOZA	25.600	2.190	5.606	996	16.808
ARAGON	35.290	4.488	6.994	1.489	22.319
PRINCIPADO DE ASTURIAS	18.864	204	2.624	908	15.128
ILLES BALEARS	42.522	346	1.146	3.381	37.649
PALMAS LAS	29.533	418	1.139	1.563	26.413
STA. CRUZ DE TENERIFE	27.719	675	816	1.732	24.496
CANARIAS	57.252	1.093	1.955	3.295	50.909
CANTABRIA	13.810	107	2.789	538	10.376
ALBACETE	9.881	3.006	969	427	5.479
CIUDAD REAL	9.729	1.583	1.317	933	5.896
CUENCA	4.564	712	901	251	2.700
GUADALAJARA	8.212	641	1.470	332	5.769
TOLEDO	14.618	607	2.347	920	10.744
CASTILLA-LA MANCHA	47.004	6.549	7.004	2.863	30.588
AVILA	3.073	174	642	152	2.105
BURGOS	7.874	276	1.754	383	5.461
LEON	7.612	245	1.061	363	5.943
PALENCIA	6.191	107	3.541	157	2.386
SALAMANCA	6.611	117	639	255	5.600
SEGOVIA	3.804	209	1.103	134	2.358
SORIA	2.035	85	392	152	1.406
VALLADOLID	11.427	634	2.192	499	8.102
ZAMORA	3.558	150	992	135	2.281
CASTILLA Y LEON	52.185	1.997	12.316	2.230	35.642
BARCELONA	153.284	877	21.406	6.668	124.333
GIRONA	21.071	228	4.606	909	15.328
LLEIDA	10.931	2.918	1.266	627	6.120
TARRAGONA	20.687	1.121	3.433	1.012	15.121
CATALUÑA	205.973	5.144	30.711	9.216	160.902
ALICANTE/ALACANT	38.283	3.710	4.216	2.700	27.657
CASTELLON/CASTELLO	10.838	846	1.507	758	7.727
VALENCIA	57.025	3.257	9.200	3.181	41.387
COM. VALENCIANA	106.146	7.813	14.923	6.639	76.771
BADAJOS	22.372	8.698	918	1.755	11.001
CACERES	10.332	2.572	895	1.211	5.654
EXTREMADURA	32.704	11.270	1.813	2.966	16.655
CORUÑA A	24.329	654	2.828	1.325	19.522
LUGO	5.830	377	581	228	4.644
OURENSE	4.301	142	876	271	3.012
PONTEVEDRA	21.995	408	3.959	807	16.821
GALICIA	56.455	1.581	8.244	2.631	43.999
COM. DE MADRID	184.857	358	9.673	9.971	164.855
REGION DE MURCIA	56.471	25.930	4.240	2.047	24.254
COM. FORAL DE NAVARRA	21.382	1.401	5.824	495	13.662
ARABA/ALAVA	10.228	231	2.243	257	7.497
GIPUZKOA	17.642	87	2.579	305	14.671
BIZKAIA	27.502	119	3.727	1.001	22.655
PAIS VASCO	55.372	437	8.549	1.563	44.823
LA RIOJA	7.672	1.165	1.343	331	4.833
CEUTA	1.030	5	28	56	941
MELILLA	1.170	7	56	87	1.020
ZONA EXTRANJERA	760	33	21	143	563
TOTAL	1.267.440	133.662	135.481	75.446	922.851

CONTRATOS A EXTRANJEROS POR SEXO, EDAD Y SECTOR DE ACTIVIDAD ECONÓMICA

POR SEXO Y EDAD	TOTAL	VARIACIÓN				ZONA ORIGEN	
		MENSUAL		ANUAL		PAIS COMUNITARIO	PAIS EXTRACOMUNITARIO
		ABSOLUTA	RELATIVA	ABSOLUTA	RELATIVA		
HOMBRES							
< 25 años	30.432	4.556	17,61	3.951	14,92	6.143	24.289
25 - 44 años	107.408	13.216	14,03	14.880	16,08	18.785	88.623
>= 45 años	46.810	6.345	15,68	5.501	13,32	10.098	36.712
TOTAL	184.650	24.117	15,02	24.332	15,18	35.026	149.624
MUJERES							
< 25 años	18.366	1.696	10,17	2.489	15,68	5.353	13.013
25 - 44 años	80.409	6.910	9,40	6.426	8,69	17.835	62.574
>= 45 años	33.084	1.850	5,92	3.477	11,74	8.787	24.297
TOTAL	131.859	10.456	8,61	12.392	10,37	31.975	99.884
AMBOS SEXOS							
< 25 años	48.798	6.252	14,69	6.440	15,20	11.496	37.302
25 - 44 años	187.817	20.126	12,00	21.306	12,80	36.620	151.197
>= 45 años	79.894	8.195	11,43	8.978	12,66	18.885	61.009
TOTAL	316.509	34.573	12,26	36.724	13,13	67.001	249.508
SECTOR							
AGRICULTURA	69.719	11.240	19,22	266	0,38	13.854	55.865
INDUSTRIA	28.882	3.284	12,83	6.737	30,42	5.158	23.724
CONSTRUCCIÓN	22.842	1.947	9,32	4.583	25,10	3.564	19.278
SERVICIOS	195.066	18.102	10,23	25.138	14,79	44.425	150.641
TOTAL	316.509	34.573	12,26	36.724	13,13	67.001	249.508

CONTRATOS A EXTRANJEROS POR COMUNIDADES AUTÓNOMAS

COMUNIDADES AUTÓNOMAS	TOTAL	VARIACIÓN				ZONA ORIGEN	
		MENSUAL		ANUAL		PAIS COMUNITARIO	PAIS EXTRACOMUNITARIO
		ABSOLUTA	RELATIVA	ABSOLUTA	RELATIVA		
ANDALUCIA	49.013	-2.024	-3,97	-15	-0,03	11.899	37.114
ARAGON	13.267	3.351	33,79	1.925	16,97	3.410	9.857
PRINCIPADO DE ASTURI	2.485	173	7,48	420	20,34	489	1.996
ILLES BALEARS	15.895	5.394	51,37	1.498	10,40	5.211	10.684
CANARIAS	12.113	610	5,30	2.764	29,56	3.641	8.472
CANTABRIA	2.473	460	22,85	383	18,33	360	2.113
CASTILLA-LA MANCHA	12.858	3.361	35,39	2.010	18,53	3.761	9.097
CASTILLA Y LEON	10.692	902	9,21	2.286	27,19	2.778	7.914
CATALUÑA	61.739	5.915	10,60	7.309	13,43	11.045	50.694
COM. VALENCIANA	30.835	1.693	5,81	3.615	13,28	7.783	23.052
EXTREMADURA	3.470	1.185	51,86	1.015	41,34	1.776	1.694
GALICIA	7.828	669	9,34	1.653	26,77	1.344	6.484
COM. DE MADRID	48.997	5.070	11,54	8.881	22,14	9.030	39.967
REGION DE MURCIA	25.799	5.779	28,87	305	1,20	1.386	24.413
COM. FORAL DE NAVAR	5.103	878	20,78	670	15,11	981	4.122
PAIS VASCO	10.508	306	3,00	1.354	14,79	1.271	9.237
LA RIOJA	2.717	777	40,05	483	21,62	783	1.934
CEUTA	98	12	13,95	23	30,67	5	93
MELILLA	203	3	1,50	9	4,64	6	197
ZONA EXTRANJERA	416	59	16,53	136	48,57	42	374
TOTAL	316.509	34.573	12,26	36.724	13,13	67.001	249.508

CONTRATOS A EXTRANJEROS POR COMUNIDADES AUTÓNOMAS

PROVINCIA AUTONOMIA	TOTAL	VARIACIÓN			
		MENSUAL		ANUAL	
		ABSOLUTA	RELATIVA	ABSOLUTA	RELATIVA
ALMERIA	8.045	372	4,85	634	8,55
CADIZ	1.668	165	10,98	177	11,87
CORDOBA	1.609	-219	-11,98	-190	-10,56
GRANADA	3.664	-573	-13,52	464	14,50
HUELVA	16.077	-3.908	-19,55	-3.900	-19,52
JAEN	1.130	-27	-2,33	260	29,89
MALAGA	9.670	947	10,86	1.679	21,01
SEVILLA	7.150	1.219	20,55	861	13,69
ANDALUCIA	49.013	-2.024	-3,97	-15	-0,03
HUESCA	3.272	1.627	98,91	308	10,39
TERUEL	806	-9	-1,10	137	20,48
ZARAGOZA	9.189	1.733	23,24	1.480	19,20
ARAGON	13.267	3.351	33,79	1.925	16,97
PRINCIPADO DE ASTURIAS	2.485	173	7,48	420	20,34
ILLES BALEARS	15.895	5.394	51,37	1.498	10,40
PALMAS LAS	6.130	-45	-0,73	1.260	25,87
STA. CRUZ DE TENERIFE	5.983	655	12,29	1.504	33,58
CANARIAS	12.113	610	5,30	2.764	29,56
CANTABRIA	2.473	460	22,85	383	18,33
ALBACETE	3.144	1.248	65,82	683	27,75
CIUDAD REAL	1.947	463	31,20	246	14,46
CUENCA	1.588	321	25,34	283	21,69
GUADALAJARA	3.058	697	29,52	113	3,84
TOLEDO	3.121	632	25,39	685	28,12
CASTILLA-LA MANCHA	12.858	3.361	35,39	2.010	18,53
AVILA	627	100	18,98	110	21,28
BURGOS	2.073	251	13,78	527	34,09
LEON	1.215	48	4,11	181	17,50
PALENCIA	1.011	131	14,89	349	52,72
SALAMANCA	982	-33	-3,25	56	6,05
SEGOVIA	1.249	80	6,84	279	28,76
SORIA	653	67	11,43	57	9,56
VALLADOLID	2.323	232	11,10	597	34,59
ZAMORA	559	26	4,88	130	30,30
CASTILLA Y LEON	10.692	902	9,21	2.286	27,19
BARCELONA	43.006	3.126	7,84	6.186	16,80
GIRONA	7.281	509	7,52	166	2,33
LLEIDA	5.320	1.642	44,64	523	10,90
TARRAGONA	6.132	638	11,61	434	7,62
CATALUÑA	61.739	5.915	10,60	7.309	13,43
ALICANTE/ALACANT	12.416	1.466	13,39	1.441	13,13
CASTELLON/CASTELLO	3.388	-260	-7,13	25	0,74
VALENCIA	15.031	487	3,35	2.149	16,68
COM. VALENCIANA	30.835	1.693	5,81	3.615	13,28
BADAJOS	2.591	1.055	68,68	911	54,23
CACERES	879	130	17,36	104	13,42
EXTREMADURA	3.470	1.185	51,86	1.015	41,34
CORUÑA A	3.441	276	8,72	693	25,22
LUGO	1.270	181	16,62	350	38,04
OURENSE	803	78	10,76	160	24,88
PONTEVEDRA	2.314	134	6,15	450	24,14
GALICIA	7.828	669	9,34	1.653	26,77
COM. DE MADRID	48.997	5.070	11,54	8.881	22,14
REGION DE MURCIA	25.799	5.779	28,87	305	1,20
COM. FORAL DE NAVARRA	5.103	878	20,78	670	15,11
ARABA/ALAVA	2.395	-208	-7,99	281	13,29
GIPUZKOA	3.412	140	4,28	317	10,24
BIZKAIA	4.701	374	8,64	756	19,16
PAIS VASCO	10.508	306	3,00	1.354	14,79
LA RIOJA	2.717	777	40,05	483	21,62
CEUTA	98	12	13,95	23	30,67
MELILLA	203	3	1,50	9	4,64
ZONA EXTRANJERA	416	59	16,53	136	48,57
TOTAL	316.509	34.573	12,26	36.724	13,13

PRESTACIONES

El número de solicitudes de prestaciones a nivel nacional registradas en el mes de marzo de 2024 ascendió a 528.430, lo que representa un 22,4% menos que el mismo mes del año anterior.

Las altas tramitadas han sido 463.972 lo que supone un descenso de 20,3% sobre el mes de marzo de 2023.

El plazo medio de reconocimiento del mes de marzo de 2024 ha sido de 1,24 días, plazo inferior al mismo mes del año anterior (-22,3%).

Los beneficiarios existentes a final del mes fueron 1.794.934 cifra superior a la del mismo mes del año anterior (1.787.538), lo que representa un ascenso del 0,4%.

La cobertura del sistema de protección por desempleo durante el mes de marzo de 2024 ha sido del 70,37%, el mismo indicador en marzo de 2023 fue de 66,61%, lo que supone un aumento del 5,6% (1).

Los gastos totales de marzo de 2024 ascendieron a 1.943,3 millones de euros, lo que supone un aumento del 2,0% respecto al mismo mes del año anterior.

El gasto medio mensual por beneficiario, sin incluir el subsidio agrario de Andalucía y Extremadura, en el mes de marzo de 2024 ha sido de 1.104,9€ lo que supone un aumento sobre el mismo mes del año anterior de 15,8 € (1,5%).

La cuantía media bruta de la prestación contributiva percibida por beneficiario durante el mes de marzo de 2024 ha sido de 980,9 euros, lo que supone un aumento de 28,8 euros sobre el mismo mes del año anterior (3,0%).

El número de beneficiarios extranjeros del mes de marzo de 2024 fue de 212.976 lo que representa un 7,6% más que el mismo mes del año anterior. El ascenso en los beneficiarios procedentes de países no comunitarios (10,3%), es superior a los procedentes de países comunitarios (2,9%).

En relación con el total de beneficiarios de prestaciones por desempleo, los beneficiarios extranjeros representan el 11,87%.

Los beneficiarios extranjeros suponen, por otro lado, el 33,61% del total de demandantes de empleo extranjeros.

Por último, el gasto de las prestaciones de los beneficiarios extranjeros ha sido de 206 millones de euros (un 12% más que en marzo de 2023) y en relación con el gasto total de las prestaciones por desempleo supone el 10,6%.

(1) El indicador de cobertura responde a la siguiente fórmula:

$$\frac{\text{Total beneficiarios de prestaciones}}{\text{Paro Reg. SISPE con experiencia laboral + Beneficiarios del subsidio agrario}}$$

SÍNTESIS DE DATOS NACIONALES DE PRESTACIONES POR DESEMPLEO

	2022	2023	INCREMENTO 2023 S/ 2022 (%)	2024	INCREMENTO 2024 S/ 2023 (%)
SOLICITUDES	875.141	681.059	-22,2	528.430	-22,4
Prestación Contributiva	593.294	416.412	-29,8	328.617	-21,1
Subsidio	236.551	219.692	-7,1	170.954	-22,2
Renta Activa de Inserción	30.125	30.795	2,2	18.211	-40,9
Subsidio Eventuales Agrarios	15.171	14.160	-6,7	10.648	-24,8
ALTAS	765.757	582.244	-24,0	463.972	-20,3
Prestación Contributiva	554.161	382.765	-30,9	305.560	-20,2
Subsidio	179.758	171.046	-4,8	137.389	-19,7
Renta Activa de Inserción	23.393	20.576	-12,0	15.575	-24,3
Subsidio Eventuales Agrarios	8.445	7.857	-7,0	5.448	-30,7
PLAZO RECONOCIMIENTO (en días)	2,78	1,60	-42,6	1,24	-22,3
BENEFICIARIOS	1.758.590	1.787.538	1,6	1.794.934	0,4
Prestación Contributiva	723.888	780.281	7,8	807.010	3,4
Subsidio	831.709	823.682	-1,0	818.843	-0,6
Renta Activa Inserción	114.752	100.579	-12,4	92.573	-8,0
Subsidio Eventuales Agrarios	88.241	82.996	-5,9	76.508	-7,8
COBERTURAS (*)					
Bruta	59,80	66,61	11,4	70,37	5,6
CALIDAD					
% de protección Prest. Contributiva	43,34	45,78	5,6	46,96	2,6
% de protección Prest. Asistenciales	56,66	54,22	-4,3	53,04	-2,2
GASTOS (Miles de Euros)	1.848.058	1.904.865	3,1	1.943.321	2,0
Prestación Contributiva	1.211.175	1.232.792	1,8	1.269.932	3,0
Subsidio	533.799	575.256	7,8	583.741	1,5
Renta Activa de Inserción	55.593	48.350	-13,0	45.060	-6,8
Subsidio Eventuales Agrarios	47.491	48.466	2,1	44.587	-8,0
GASTO MEDIO POR BENEFICIARIO, INCLUIDAS LAS COTIZACIONES A LA S.SOCIAL (euros/mes)	1078,0	1089,1	1,0	1104,9	1,5
CUANTÍA MEDIA POR BENEFICIARIO PRESTACION CONTRIBUTIVA (euros/mes)	881,6	952,1	8,0	980,9	3,0

Fuente: Datos Provisionales del Servicio Público de Empleo Estatal

Notas:

El plazo de reconocimiento no incluye los expedientes del subsidio para trabajadores eventuales agrarios

Gastos contabilizados en el mes de abril y devengados en el mes de marzo

Los gastos incluyen las cotizaciones a la Seguridad Social

Los gastos de subsidio por desempleo incluyen los de la Renta Agraria

En los gastos medios por beneficiario no se incluyen los gastos del subsidio para trabajadores eventuales agrarios

Las cuantías medias de prestación contributiva percibidas por beneficiario no incluyen las cotizaciones a la S. Social y corresponden a la cuantía bruta reconocida por mes (30 días de prestación)

La cuantía media de las prestaciones asistenciales (subsidijs, renta agraria y RAI), es del 80% del IPREM= 480,00 euros (16,00 x 30 días).

Beneficiarios, altas y solicitudes del mes de marzo.

En el % de protección no se incluyen los beneficiarios del subsidio para trabajadores eventuales agrarios. En prestación asistencial se incluye la RAI

(*) Nuevo indicador de cobertura

SÍNTESIS DE DATOS NACIONALES DE PRESTACIONES DE DESEMPLEO

SOLICITUDES

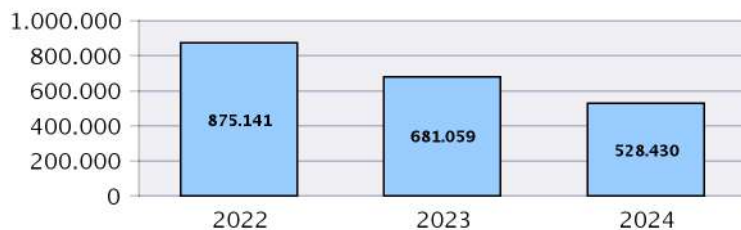

PLAZO RECONOCIMIENTO

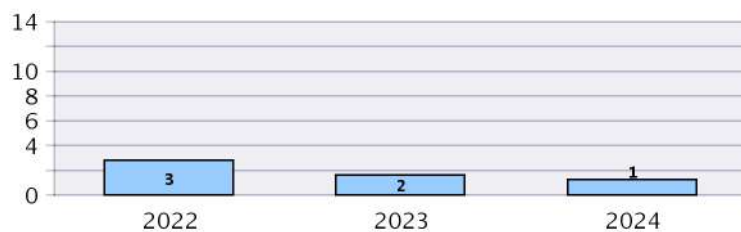

BENEFICIARIOS

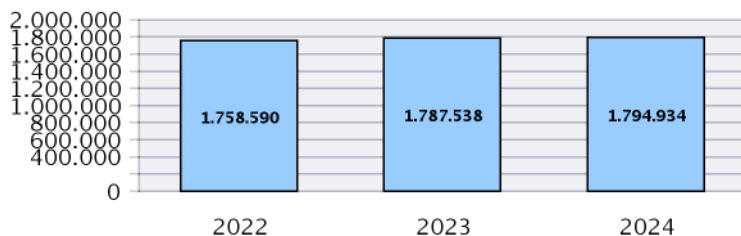

GASTOS



SOLICITUDES, ALTAS Y PLAZO DE RECONOCIMIENTO POR PROVINCIAS

Provincias	Solicitudes					Altas					Plazo Recon. (días)
	Prestacion Contributiva	Subsidio	Renta Activa de Inserción	Subsidio Event. Agrarios	Total	Prestacion Contributiva	Subsidio	Renta Activa de Inserción	Subsidio Event. Agrarios	Total	
ARABA/ALAVA	2.467	534	67		3.068	2.291	438	42		2.771	0,82
ALBACETE	3.617	2.137	181		5.935	3.413	1.954	200		5.567	0,99
ALICANTE/ALACANT	12.698	6.215	945		19.858	11.843	5.048	824		17.715	0,61
ALMERIA	5.673	3.304	408	215	9.600	4.876	2.479	338	98	7.791	1,87
AVILA	892	683	48		1.623	872	630	40		1.542	0,41
BADAJOS	5.007	6.012	438	937	12.394	4.673	5.314	468	548	11.003	0,95
BALEARS (ILLES)	6.957	4.346	257		11.560	6.238	3.365	138		9.741	2,27
BARCELONA	31.021	12.148	1.484		44.653	26.865	8.706	965		36.536	1,47
BURGOS	2.672	825	79		3.576	2.597	719	92		3.408	0,64
CACERES	2.367	2.766	175	512	5.820	2.218	2.502	206	295	5.221	0,98
CADIZ	9.565	8.234	1.008	614	19.421	9.692	7.082	944	422	18.140	0,75
CASTELLON/CASTELLO	5.505	2.266	214		7.985	6.283	1.759	163		8.205	0,73
CIUDAD REAL	2.568	2.724	326		5.618	2.365	2.267	261		4.893	0,98
CORDOBA	7.605	6.549	404	1.637	16.195	7.137	5.546	383	851	13.917	1,32
CORUÑA A	6.399	2.747	269		9.415	6.274	2.553	277		9.104	0,61
CUENCA	1.044	651	58		1.753	994	592	70		1.656	0,70
GIRONA	4.120	2.560	239		6.919	3.545	1.702	133		5.380	1,62
GRANADA	5.492	6.069	580	1.150	13.291	5.131	5.146	583	468	11.328	1,18
GUADALAJARA	1.771	1.053	110		2.934	1.539	812	81		2.432	0,51
GIPUZKOA	5.102	970	83		6.155	4.769	796	63		5.628	1,72
HUELVA	4.492	3.483	321	610	8.906	4.086	2.939	250	254	7.529	1,22
HUESCA	1.114	552	49		1.715	1.065	458	41		1.564	0,48
JAEN	4.210	5.478	379	1.346	11.413	3.959	4.488	343	580	9.370	0,99
LEON	2.580	936	109		3.625	2.511	823	105		3.439	0,88
LLEIDA	2.413	1.205	154		3.772	2.060	843	91		2.994	0,40
RIOJA LA	2.165	631	61		2.857	1.975	528	56		2.559	1,41
LUGO	1.546	781	67		2.394	1.526	715	90		2.331	0,29
MADRID	31.809	13.079	1.555		46.443	27.858	9.224	1.073		38.155	2,60
MALAGA	10.376	8.033	898	1.061	20.368	9.820	6.355	828	438	17.441	1,46
MURCIA	26.066	7.189	732		33.987	25.375	6.296	627		32.298	0,90
NAVARRA	7.365	1.367	107		8.839	7.051	1.109	94		8.254	1,00
OURENSE	1.588	865	94		2.547	1.517	796	100		2.413	0,57
ASTURIAS	5.756	2.340	319		8.415	5.696	2.142	372		8.210	0,46
PALENCIA	1.269	448	52		1.769	1.188	348	59		1.595	0,39
PALMAS LAS	6.955	4.949	730		12.634	6.233	3.793	635		10.661	0,47
PONTEVEDRA	7.488	3.564	272		11.324	7.413	3.275	352		11.040	0,65
SALAMANCA	1.914	1.009	78		3.001	1.826	880	108		2.814	0,30
STA. CRUZ DE TENERIFE	6.483	4.741	747		11.971	5.574	3.580	555		9.709	0,13
CANTABRIA	5.669	1.660	163		7.492	5.613	1.548	200		7.361	0,79
SEGOVIA	875	360	32		1.267	849	326	29		1.204	0,33
SEVILLA	16.462	13.563	1.301	2.566	33.892	14.667	9.612	947	1.494	26.720	1,52
SORIA	530	158	8		696	525	132	14		671	0,55
TARRAGONA	4.913	3.085	413		8.411	4.311	2.310	249		6.870	2,11
TERUEL	691	229	19		939	651	216	30		897	0,32
TOLEDO	4.433	3.642	371		8.446	3.924	2.845	280		7.049	2,04
VALENCIA	24.566	8.024	1.084		33.674	23.738	6.616	1.038		31.392	0,76
VALLADOLID	2.951	1.169	98		4.218	2.757	982	113		3.852	1,02
BIZKAIA	10.503	2.046	207		12.756	10.001	1.790	199		11.990	0,71
ZAMORA	809	551	42		1.402	791	508	58		1.357	1,26
ZARAGOZA	7.619	2.377	274		10.270	6.903	1.834	273		9.010	0,79
CEUTA	235	350	64		649	237	364	59		660	1,65
MELILLA	230	297	38		565	245	304	36		585	2,83
TOTAL	328.617	170.954	18.211	10.648	528.430	305.560	137.389	15.575	5.448	463.972	1,24

Solicitudes, altas y plazo de reconocimiento del mes de marzo.

PLAZO DE RECONOCIMIENTO

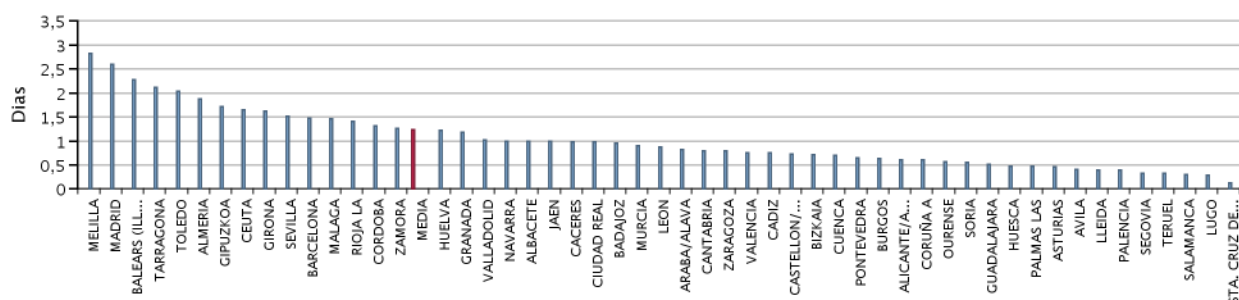

SOLICITUDES, ALTAS Y PLAZO DE RECONOCIMIENTO POR COMUNIDADES AUTÓNOMAS

Comunidades Autónomas	Solicitudes					Altas					Plazo Recon. (días)
	Prestacion Contributiva	Subsidio	Renta Activa Inserción	Subsidio Event. Agrarios	Total	Prestacion Contributiva	Subsidio	Renta Activa Inserción	Subsidio Event. Agrarios	Total	
ANDALUCIA	63.875	54.713	5.299	9.199	133.086	59.368	43.647	4.616	4.605	112.236	1,29
ARAGON	9.424	3.158	342		12.924	8.619	2.508	344		11.471	0,70
PRINCIPADO DE ASTURIAS	5.756	2.340	319		8.415	5.696	2.142	372		8.210	0,46
ILLES BALEARS	6.957	4.346	257		11.560	6.238	3.365	138		9.741	2,27
CANARIAS	13.438	9.690	1.477		24.605	11.807	7.373	1.190		20.370	0,31
CANTABRIA	5.669	1.660	163		7.492	5.613	1.548	200		7.361	0,79
CASTILLA-LA MANCHA	13.433	10.207	1.046		24.686	12.235	8.470	892		21.597	1,28
CASTILLA Y LEON	14.492	6.139	546		21.177	13.916	5.348	618		19.882	0,70
CATALUÑA	42.467	18.998	2.290		63.755	36.781	13.561	1.438		51.780	1,52
COM. VALENCIANA	42.769	16.505	2.243		61.517	41.864	13.423	2.025		57.312	0,70
EXTREMADURA	7.374	8.778	613	1.449	18.214	6.891	7.816	674	843	16.224	0,96
GALICIA	17.021	7.957	702		25.680	16.730	7.339	819		24.888	0,58
COM. DE MADRID	31.809	13.079	1.555		46.443	27.858	9.224	1.073		38.155	2,60
REGION DE MURCIA	26.066	7.189	732		33.987	25.375	6.296	627		32.298	0,90
COM. FORAL DE NAVARRA	7.365	1.367	107		8.839	7.051	1.109	94		8.254	1,00
PAIS VASCO	18.072	3.550	357		21.979	17.061	3.024	304		20.389	1,00
LA RIOJA	2.165	631	61		2.857	1.975	528	56		2.559	1,41
CEUTA	235	350	64		649	237	364	59		660	1,65
MELILLA	230	297	38		565	245	304	36		585	2,83
TOTAL	328.617	170.954	18.211	10.648	528.430	305.560	137.389	15.575	5.448	463.972	1,24

Notas informativas:

Solicitudes y altas del mes de marzo.

El dato de solicitudes indica el número de expedientes de prestaciones recibidos.

El dato de altas indica el número de expedientes reconocidos, tanto inicialmente como por reanudación de las prestaciones, sin incluir las altas tras las prórrogas del subsidio y en el caso de RAI, indica el dato de participantes en el programa

El plazo de reconocimiento indica el número de días que median entre la fecha de solicitud y la fecha de resolución.

SOLICITUDES

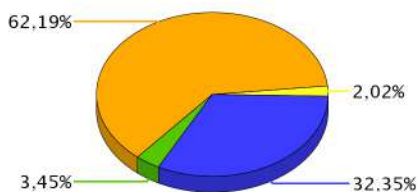

ALTAS

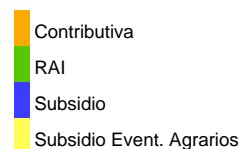
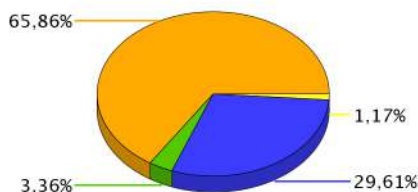

PLAZO DE RECONOCIMIENTO

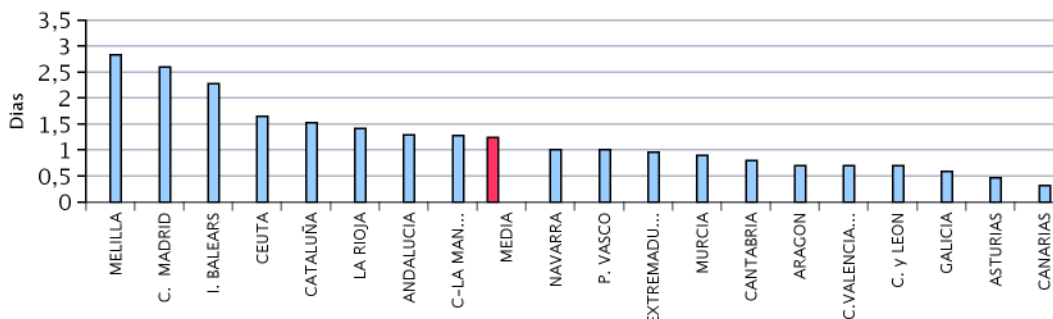

BENEFICIARIOS DE PRESTACIONES POR DESEMPLEO POR PROVINCIAS

Provincias	Beneficiarios				Total
	Prestación Contributiva	Subsidio	Renta Activa de Inserción	Subsidio Eventuales Agrarios	
ARABA/ALAVA	4.584	2.941	243		7.768
ALBACETE	7.659	9.784	1.275		18.718
ALICANTE/ALACANT	34.597	37.650	5.635		77.882
ALMERIA	14.596	15.880	2.263	1.525	34.264
AVILA	2.545	2.916	256		5.717
BADAJOS	13.226	25.196	2.673	6.744	47.839
BALEARS (ILLES)	25.663	21.389	803		47.855
BARCELONA	99.562	64.596	5.181		169.339
BURGOS	5.566	4.928	377		10.871
CACERES	7.195	14.158	1.122	3.539	26.014
CADIZ	22.115	35.482	6.401	5.778	69.776
CASTELLON/CASTELLO	11.721	11.799	1.248		24.768
CIUDAD REAL	7.594	12.394	1.736		21.724
CORDOBA	12.742	26.962	2.837	12.577	55.118
CORUÑA A	15.195	15.453	1.564		32.212
CUENCA	3.416	3.644	320		7.380
GIRONA	14.416	10.839	741		25.996
GRANADA	15.851	28.262	3.465	7.184	54.762
GUADALAJARA	5.339	4.505	355		10.199
GIPUZKOA	9.127	5.086	391		14.604
HUELVA	9.258	15.374	1.697	5.451	31.780
HUESCA	3.828	2.422	233		6.483
JAEN	10.482	21.874	2.204	10.177	44.737
LEON	6.674	6.886	674		14.234
LLEIDA	8.520	5.481	520		14.521
RIOJA LA	5.395	3.783	292		9.470
LUGO	4.063	4.413	418		8.894
MADRID	107.417	68.156	5.912		181.485
MALAGA	31.075	35.919	4.542	5.271	76.807
MURCIA	29.006	25.958	4.052		59.016
NAVARRA	10.589	6.822	535		17.946
OURENSE	4.071	5.052	591		9.714
ASTURIAS	15.398	14.695	1.890		31.983
PALENCIA	2.160	1.881	195		4.236
PALMAS LAS	21.214	23.446	3.505		48.165
PONTEVEDRA	15.391	16.377	1.654		33.422
SALAMANCA	4.933	5.336	596		10.865
STA. CRUZ DE TENERIFE	19.010	22.406	3.186		44.602
CANTABRIA	9.354	8.534	1.049		18.937
SEGOVIA	2.243	1.638	153		4.034
SEVILLA	32.966	54.294	6.489	18.262	112.011
SORIA	1.295	847	74		2.216
TARRAGONA	15.171	13.475	1.334		29.980
TERUEL	1.934	1.577	94		3.605
TOLEDO	11.999	16.534	1.707		30.240
VALENCIA	46.932	45.899	6.272		99.103
VALLADOLID	7.489	5.979	687		14.155
BIZKAIA	15.422	11.350	1.009		27.781
ZAMORA	2.479	2.835	315		5.629
ZARAGOZA	16.109	11.826	1.189		29.124
CEUTA	1.114	2.221	451		3.786
MELILLA	1.310	1.689	168		3.167
TOTAL	807.010	818.843	92.573	76.508	1.794.934

El dato de beneficiarios corresponde a los que están de alta el último día del mes de marzo.

El dato de subsidio incluye también a los beneficiarios de la Renta Agraria en las CC.AA de Andalucía y Extremadura.

BENEFICIARIOS DE PRESTACIONES POR DESEMPLEO POR CC.AA.

Comunidades Autónomas	Beneficiarios				Total
	Prestación Contributiva	Subsidio	Renta Activa de Inserción	Subsidio Eventuales Agrarios	
ANDALUCIA	149.085	234.047	29.898	66.225	479.255
ARAGON	21.871	15.825	1.516		39.212
PRINCIPADO DE ASTURIAS	15.398	14.695	1.890		31.983
ILLES BALEARS	25.663	21.389	803		47.855
CANARIAS	40.224	45.852	6.691		92.767
CANTABRIA	9.354	8.534	1.049		18.937
CASTILLA-LA MANCHA	36.007	46.861	5.393		88.261
CASTILLA Y LEON	35.384	33.246	3.327		71.957
CATALUÑA	137.669	94.391	7.776		239.836
COM. VALENCIANA	93.250	95.348	13.155		201.753
EXTREMADURA	20.421	39.354	3.795	10.283	73.853
GALICIA	38.720	41.295	4.227		84.242
COM. DE MADRID	107.417	68.156	5.912		181.485
REGION DE MURCIA	29.006	25.958	4.052		59.016
COM. FORAL DE NAVARRA	10.589	6.822	535		17.946
PAIS VASCO	29.133	19.377	1.643		50.153
LA RIOJA	5.395	3.783	292		9.470
CEUTA	1.114	2.221	451		3.786
MELILLA	1.310	1.689	168		3.167
TOTAL	807.010	818.843	92.573	76.508	1.794.934

El dato de beneficiarios corresponde a los que están de alta el último día del mes de marzo.

El dato de subsidio incluye también a los beneficiarios de la Renta Agraria en las CC.AA de Andalucía y Extremadura.

DISTRIBUCIÓN DE BENEFICIARIOS

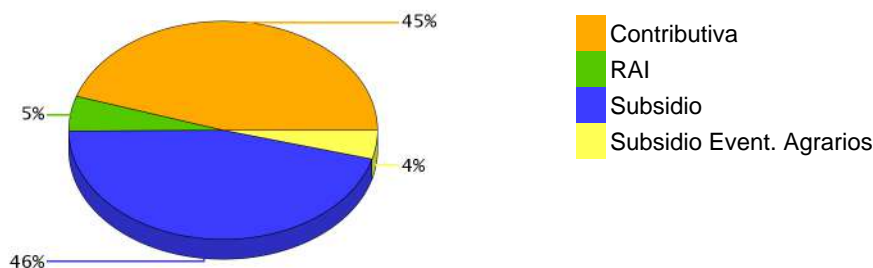

GASTOS DE PRESTACIONES POR DESEMPLEO POR PROVINCIAS

PROVINCIAS	Gasto de Prestaciones (miles de euros)					Cuantía media prestación contributiva percibida por beneficiario (euros/mes)
	Total	Prestacion Contributiva	Subsidio Desempleo	Renta Activa Inserción	Subsidio Eventuales Agrarios	
ARABA/ALAVA	10.531	8.134	2.276	120		1014,0
ALBACETE	18.359	10.973	6.765	621		952,8
ALICANTE/ALACANT	81.759	50.941	28.061	2.758		940,7
ALMERIA	33.582	20.889	10.725	1.114	854	959,7
AVILA	5.888	3.638	2.123	127		920,8
BADAJOS	38.376	17.531	15.682	1.284	3.879	887,1
BALEARS (ILLES)	70.721	54.562	15.748	411		1093,1
BARCELONA	216.322	164.328	49.472	2.521		1033,5
BURGOS	12.730	8.788	3.761	181		990,5
CACERES	22.114	10.101	9.356	538	2.120	894,9
CADIZ	63.804	34.122	23.207	3.111	3.364	935,8
CASTELLON/CASTELL	28.629	19.095	8.914	620		996,4
CIUDAD REAL	20.535	11.348	8.339	848		930,9
CORDOBA	43.969	18.584	16.693	1.382	7.310	946,3
CORUÑA A	36.482	23.928	11.811	743		954,5
CUENCA	7.594	4.885	2.548	161		935,2
GIRONA	34.256	25.370	8.521	364		997,3
GRANADA	48.461	24.291	18.128	1.697	4.345	963,0
GUADALAJARA	12.061	8.652	3.238	171		1030,1
GIPUZKOA	21.213	16.940	4.080	193		1036,2
HUELVA	27.539	14.071	9.720	838	2.910	950,3
HUESCA	7.697	5.858	1.722	116		988,2
JAEN	35.463	15.054	13.311	1.084	6.013	961,2
LEON	15.904	10.277	5.294	334		939,4
LLEIDA	16.855	12.750	3.849	256		995,0
RIOJA LA	11.509	8.451	2.914	144		988,7
LUGO	9.487	5.960	3.324	203		917,5
MADRID	227.807	171.931	52.997	2.879		1011,5
MALAGA	78.810	48.606	24.806	2.227	3.171	963,9
MURCIA	63.717	43.319	18.420	1.978		946,2
NAVARRA	23.367	17.847	5.248	272		1044,1
OURENSE	9.957	5.898	3.777	282		911,4
ASTURIAS	35.854	23.567	11.367	920		945,8
PALENCIA	4.762	3.252	1.418	93		961,0
PALMAS LAS	49.438	30.760	16.989	1.689		961,8
PONTEVEDRA	36.565	23.589	12.184	792		946,0
SALAMANCA	11.335	7.173	3.871	291		922,8
STA. CRUZ DE TENERI	44.931	27.078	16.330	1.523		939,9
CANTABRIA	21.831	15.023	6.299	509		954,3
SEGOVIA	4.590	3.309	1.207	74		951,9
SEVILLA	96.780	48.210	34.824	3.125	10.621	933,2
SORIA	2.686	1.991	660	36		974,9
TARRAGONA	37.140	26.065	10.425	650		991,4
TERUEL	4.252	3.007	1.200	45		951,5
TOLEDO	31.186	18.749	11.592	846		964,2
VALENCIA	108.385	71.320	34.023	3.042		981,9
VALLADOLID	15.911	11.180	4.400	332		953,9
BIZKAIA	35.564	26.247	8.823	493		1014,2
ZAMORA	5.864	3.595	2.120	149		922,2
ZARAGOZA	34.809	25.179	9.059	572		994,4
CEUTA	3.033	1.607	1.206	220		970,7
MELILLA	2.906	1.910	916	80		966,1
TOTAL NACIONAL	1.943.321	1.269.932	583.741	45.060	44.587	981,0

Fuente: Datos provisionales del Servicio Público de Empleo Estatal

Notas:

Gastos contabilizados en el mes de abril y devengados en el mes de marzo.

Los gastos incluyen las cotizaciones a la Seguridad Social

Los gastos de subsidio por desempleo incluyen los de Renta Agraria

Las cuantías medias de prestación contributiva percibidas por beneficiario no incluyen las cotizaciones a la S.Social y corresponden a la cuantía bruta reconocida por mes (30 días de prestación)

La cuantía media de las prestaciones asistenciales (subsidijs, renta agraria y RAI), es del 80% del IPREM=480,00 euros (16,00 x 30 días).

CUANTÍA MEDIA PRESTACIÓN CONTRIBUTIVA POR BENEFICIARIO

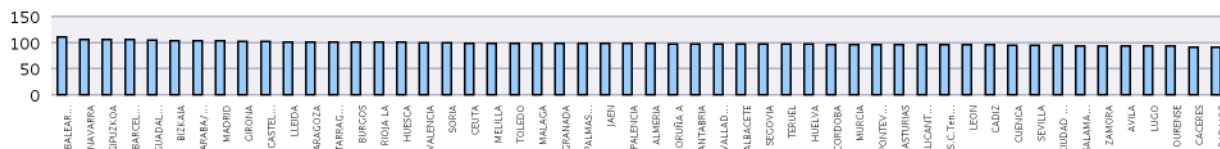

Notas: Valores nacionales = Índice 100

GASTOS DE PRESTACIONES POR DESEMPLEO CC.AA.

CC.AA.	Gasto de Prestaciones (miles de euros)					Cuantía media prestación contributiva percibida por beneficiario (euros/mes)
	Total	Prestación Contributiva	Subsidio	Renta Activa de Inserción	Subsidio Eventuales Agrarios	
ANDALUCIA	428.409	223.827	151.414	14.579	38.588	949,9
ARAGON	46.758	34.044	11.981	733		989,5
PRINCIPADO DE ASTURIAS	35.854	23.567	11.367	920		945,8
ILLES BALEARS	70.721	54.562	15.748	411		1093,1
CANARIAS	94.368	57.838	33.318	3.212		951,4
CANTABRIA	21.831	15.023	6.299	509		954,3
CASTILLA-LA MANCHA	89.735	54.607	32.481	2.646		961,8
CASTILLA Y LEON	79.672	53.202	24.853	1.616		949,1
CATALUÑA	304.572	228.513	72.268	3.791		1022,7
COM. VALENCIANA	218.773	141.356	70.998	6.420		968,4
EXTREMADURA	60.490	27.632	25.038	1.822	5.998	889,9
GALICIA	92.491	59.375	31.096	2.020		942,7
COM. DE MADRID	227.807	171.931	52.997	2.879		1011,5
REGION DE MURCIA	63.717	43.319	18.420	1.978		946,2
COM. FORAL DE NAVARRA	23.367	17.847	5.248	272		1044,1
PAIS VASCO	67.307	51.321	15.179	807		1021,1
LA RIOJA	11.509	8.451	2.914	144		988,7
CEUTA	3.033	1.607	1.206	220		970,7
MELILLA	2.906	1.910	916	80		966,1
TOTAL NACIONAL	1.943.321	1.269.932	583.741	45.060	44.587	981,0

Fuente: Datos provisionales del Servicio Público de Empleo Estatal

Notas:

Gastos contabilizados en el mes de abril y devengados en el mes de marzo.

Los gastos incluyen las cotizaciones a la Seguridad Social

Los gastos de subsidio por desempleo incluyen los de Renta Agraria

Las cuantías medias de prestación contributiva percibidas por beneficiario no incluyen las cotizaciones a la S.Social y corresponden a la cuantía bruta reconocida por mes (30 días de prestación).

La cuantía media de las prestaciones asistenciales (subsidijs, renta agraria y RAI), es del 80% del IPREM=480,00 euros (16,00 x 30 días)."

DISTRIBUCIÓN DE GASTOS DE PRESTACIONES DE DESEMPLEO

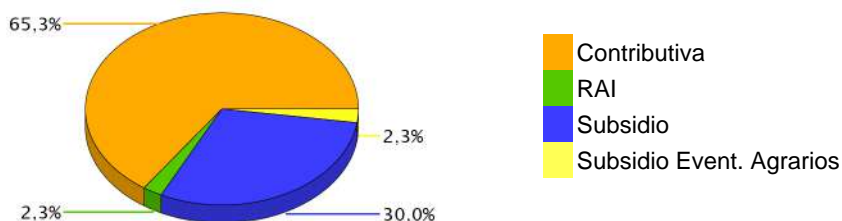

CUANTÍA MEDIA PRESTACIÓN CONTRIBUTIVA POR BENEFICIARIO

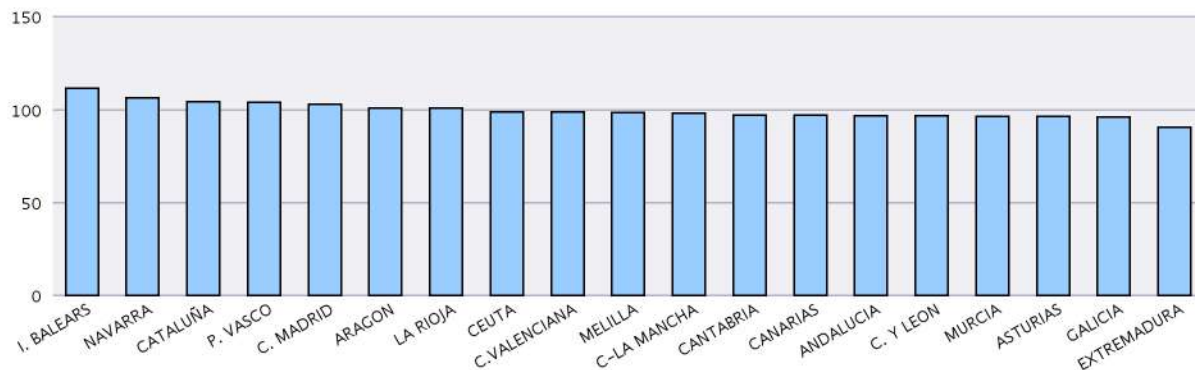

Notas: Valores nacionales = Índice 100

SÍNTESIS DE DATOS NACIONALES DE BENEFICIARIOS DE PRESTACIONES POR DESEMPLEO EXTRANJEROS

	2022	2023	INCREMENTO 2023 S/ 2022 (%)	2024	INCREMENTO 2024 S/ 2023 (%)
Nº DE BENEFICIARIOS	179.296	197.942	10,4	212.976	7,6
Prestación Contributiva	98.686	117.345	18,9	129.045	10,0
Subsidio	61.945	63.831	3,0	67.634	6,0
Renta Activa de Inserción	13.829	11.816	-14,6	11.582	-2,0
Subsidio Eventuales Agrarios	4.836	4.950	2,4	4.715	-4,7
ENTORNO COMUNITARIO	68.965	73.321	6,3	75.463	2,9
ENTORNO NO COMUNITARIO	110.331	124.621	13,0	137.513	10,3
% SOBRE TOTAL BENEFICIARIOS	10,20	11,07	8,6	11,87	7,2
Prestación Contributiva	13,63	15,04	10,3	15,99	6,3
Subsidio	7,45	7,75	4,0	8,26	6,6
Renta Activa de Inserción	12,05	11,75	-2,5	12,51	6,5
Subsidio Eventuales Agrarios	5,48	5,96	8,8	6,16	3,3
% BENEFICIARIOS s/DEMANDANTES DE EMPLEO EXTRANJEROS	31,78	32,94	3,63	33,61	2,05
GASTO (Miles de Euros) (1)	147.227	183.928	24,9	206.024	12,0
Prestación Contributiva	102.322	135.017	32,0	154.167	14,2
Subsidio	36.647	40.987	11,8	44.113	7,6
Renta Activa de Inserción	5.589	4.972	-11,0	4.941	-0,6
Subsidio Eventuales Agrarios	2.669	2.952	10,6	2.803	-5,0
% S/ GASTO TOTAL PRESTACIONES	8,0	9,7	21,3	10,6	9,3

(1) Datos estimados.

Fuente: Datos provisionales del Servicio Público de Empleo Estatal correspondiente al mes de marzo de cada año.

Notas:

En el entorno comunitario se incluyen los países de la UE, inclusive los de régimen transitorio, los del Espacio Económico Europeo (Liechtenstein, Islandia y Noruega) y la Confederación Suiza.

SÍNTESIS DE DATOS NACIONALES DE BENEFICIARIOS DE PRESTACIONES POR DESEMPLEO EXTRANJEROS

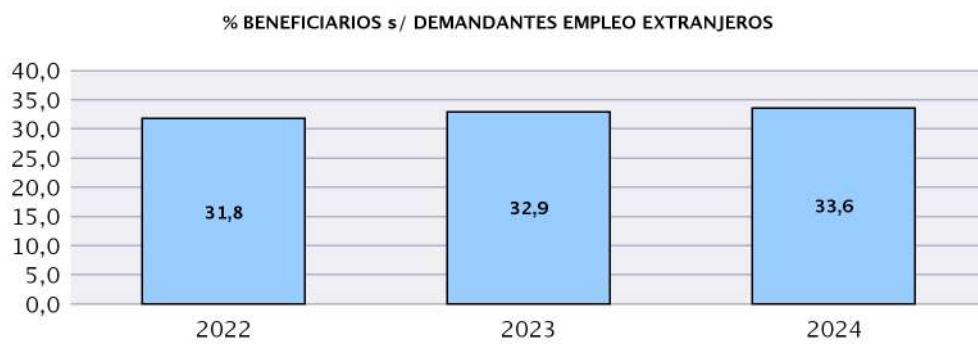
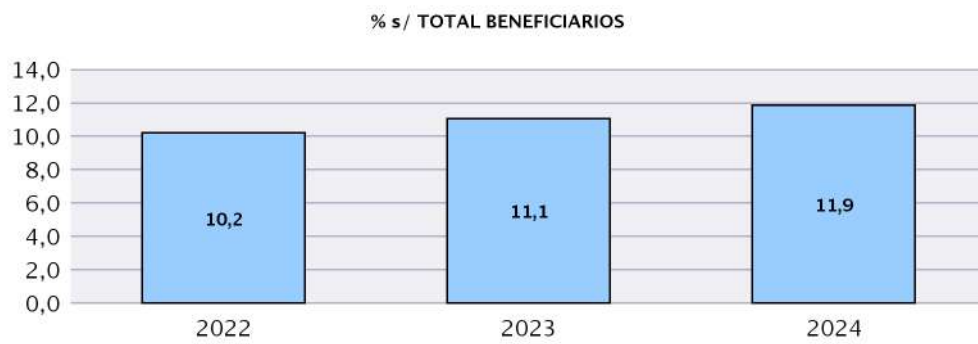

SÍNTESIS DE DATOS NACIONALES DE BENEFICIARIOS DE PRESTACIONES POR DESEMPLEO EXTRANJEROS

EVOLUCIÓN DEL GASTO DE BENEFICIARIOS EXTRANJEROS

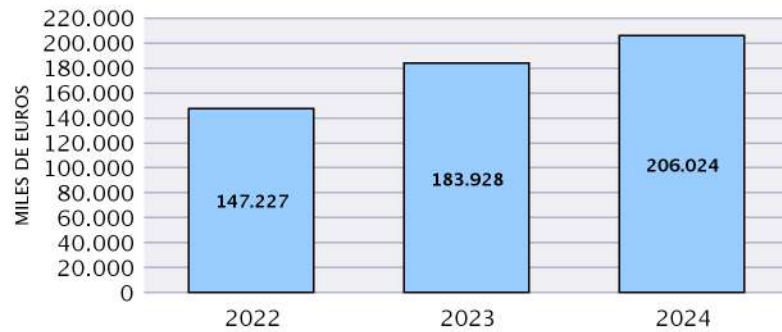

DISTRIBUCIÓN DEL GASTO DE BENEFICIARIOS EXTRANJEROS POR TIPO DE PRESTACIÓN (%)

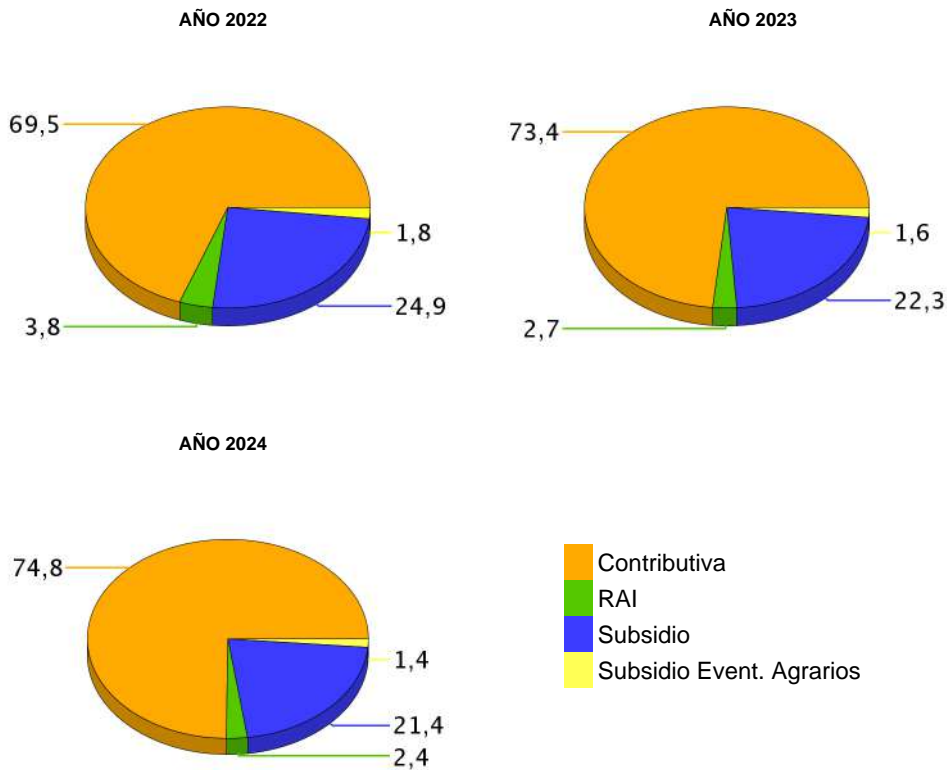

EVOLUCIÓN % GASTO BENEFICIARIOS EXTRANJEROS s/GASTO TOTAL EN PRESTACIONES

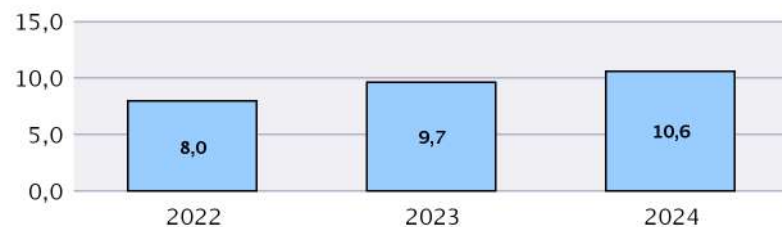

DISTRIBUCIÓN DE LOS BENEFICIARIOS EXTRANJEROS POR PROVINCIAS

	Beneficiarios extranjeros			%
	Total	Países comunitarios	Países no comunitarios	
ARABA/ALAVA	964	137	827	0,45
ALBACETE	2.067	734	1.333	0,97
ALICANTE/ALACANT	10.556	3.812	6.744	4,96
ALMERIA	9.279	2.231	7.048	4,36
AVILA	581	220	361	0,27
BADAJOS	1.413	818	595	0,66
BALEARS (ILLES)	10.922	4.277	6.645	5,13
BARCELONA	27.606	7.085	20.521	12,96
BURGOS	1.583	933	650	0,74
CACERES	1.346	274	1.072	0,63
CADIZ	1.858	546	1.312	0,87
CASTELLON/CASTELLO	5.559	3.421	2.138	2,61
CIUDAD REAL	2.246	1.256	990	1,05
CORDOBA	1.402	629	773	0,66
CORUÑA A	1.737	395	1.342	0,82
CUENCA	1.529	818	711	0,72
GIRONA	6.295	1.531	4.764	2,96
GRANADA	3.524	1.173	2.351	1,65
GUADALAJARA	2.259	998	1.261	1,06
GIPUZKOA	1.710	352	1.358	0,80
HUELVA	3.332	1.674	1.658	1,56
HUESCA	1.821	933	888	0,86
JAEN	1.220	215	1.005	0,57
LEON	858	307	551	0,40
LLEIDA	6.035	2.040	3.995	2,83
RIOJA LA	1.821	711	1.110	0,86
LUGO	768	242	526	0,36
MADRID	29.932	12.032	17.900	14,05
MALAGA	7.158	2.491	4.667	3,36
MURCIA	8.858	1.296	7.562	4,16
NAVARRA	2.784	819	1.965	1,31
OURENSE	704	303	401	0,33
ASTURIAS	1.892	661	1.231	0,89
PALENCIA	301	97	204	0,14
PALMAS LAS	3.770	1.522	2.248	1,77
PONTEVEDRA	1.766	596	1.170	0,83
SALAMANCA	618	221	397	0,29
STA. CRUZ DE TENERIFE	3.764	1.745	2.019	1,77
CANTABRIA	1.474	455	1.019	0,69
SEGOVIA	973	614	359	0,46
SEVILLA	3.090	1.045	2.045	1,45
SORIA	388	176	212	0,18
TARRAGONA	6.334	1.987	4.347	2,97
TERUEL	664	338	326	0,31
TOLEDO	4.325	1.804	2.521	2,03
VALENCIA	12.875	5.407	7.468	6,05
VALLADOLID	1.514	768	746	0,71
BIZKAIA	2.539	469	2.070	1,19
ZAMORA	413	252	161	0,19
ZARAGOZA	5.726	2.593	3.133	2,69
CEUTA	362	5	357	0,17
MELILLA	461	5	456	0,22
TOTAL NACIONAL	212.976	75.463	137.513	100,00

DISTRIBUCIÓN DE LOS BENEFICIARIOS EXTRANJEROS POR COMUNIDADES AUTÓNOMAS

	TOTAL					COMUNITARIOS					NO COMUNITARIOS				
	Prestaciones R.D.Leg 1/94		Subs. Event. Agr.	RAI	Total	Prestaciones R.D.Leg 1/94		Subs. Event. Agr.	RAI	Total	Prestaciones R.D.Leg 1/94		Subs. Event. Agr.	RAI	Total
	Contrib.	Subsidio				Contrib.	Subsidio				Contrib.	Subsidio			
ANDALUCIA	16.547	8.297	3.865	2.154	30.863	4.605	3.416	1.253	730	10.004	11.942	4.881	2.612	1.424	20.859
ARAGON	5.208	2.658		345	8.211	2.189	1.559		116	3.864	3.019	1.099		229	4.347
PRINCIPADO DE ASTU	1.045	675		172	1.892	359	263		39	661	686	412		133	1.231
ILLES BALEARS	6.351	4.395		176	10.922	2.472	1.762		43	4.277	3.879	2.633		133	6.645
CANARIAS	4.616	2.418		500	7.534	1.978	1.089		200	3.267	2.638	1.329		300	4.267
CANTABRIA	860	495		119	1.474	255	171		29	455	605	324		90	1.019
CASTILLA-LA MANCHA	6.229	5.485		712	12.426	2.670	2.614		326	5.610	3.559	2.871		386	6.816
CASTILLA Y LEON	4.194	2.628		407	7.229	1.836	1.566		186	3.588	2.358	1.062		221	3.641
CATALUÑA	31.492	12.905		1.873	46.270	8.712	3.562		369	12.643	22.780	9.343		1.504	33.627
COM. VALENCIANA	15.786	10.930		2.274	28.990	5.980	5.816		844	12.640	9.806	5.114		1.430	16.350
EXTREMADURA	995	727	850	187	2.759	508	358	167	59	1.092	487	369	683	128	1.667
GALICIA	2.790	1.896		289	4.975	781	657		98	1.536	2.009	1.239		191	3.439
COM. DE MADRID	20.201	8.505		1.226	29.932	7.353	4.339		340	12.032	12.848	4.166		886	17.900
REGION DE MURCIA	5.915	2.353		590	8.858	657	511		128	1.296	5.258	1.842		462	7.562
COM. FORAL DE NAVA	1.809	861		114	2.784	502	289		28	819	1.307	572		86	1.965
PAIS VASCO	3.448	1.476		289	5.213	648	272		38	958	2.800	1.204		251	4.255
LA RIOJA	1.291	467		63	1.821	470	226		15	711	821	241		48	1.110
CEUTA	91	206		65	362	5				5	86	206		65	357
MELILLA	177	257		27	461	3	2			5	174	255		27	456
TOTAL	129.045	67.634	4.715	11.582	212.976	41.983	28.472	1.420	3.588	75.463	87.062	39.162	3.295	7.994	137.513

BENEFICIARIOS EXTRANJEROS COMUNITARIOS (%)

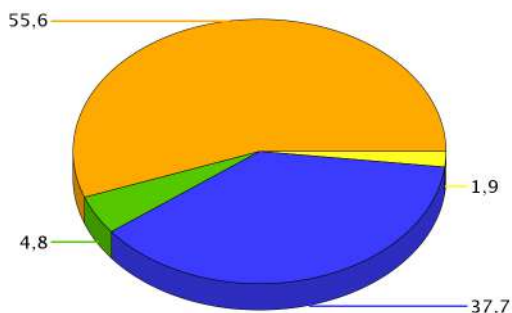

BENEFICIARIOS EXTRANJEROS NO COMUNITARIOS (%)

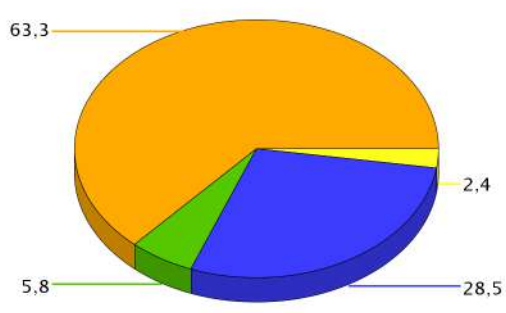

- Contributiva
- RAI
- Subsidio
- Subsidio Event. Agrarios

MARZO 2024

RELACIÓN DE LOS 60 PAÍSES CON MAYOR PROPORCIÓN DE BENEFICIARIOS DE PRESTACIONES POR DESEMPLEO EXTRANJEROS DEL TOTAL DE PAÍSES

	Beneficiarios extranjeros	% s/Total de beneficiarios extranjeros
MARRUECOS	41.689	19,57
RUMANIA	39.580	18,58
COLOMBIA	11.470	5,39
ITALIA	10.985	5,16
BULGARIA	8.498	3,99
VENEZUELA	8.208	3,85
SENEGAL	6.107	2,87
ECUADOR	5.439	2,55
UCRANIA	5.221	2,45
PORTUGAL	4.025	1,89
PERÚ	3.767	1,77
ARGENTINA	3.459	1,62
BRASIL	3.424	1,61
MALÍ	3.275	1,54
HONDURAS	3.134	1,47
BOLIVIA	2.917	1,37
ARGELIA	2.755	1,29
FRANCIA	2.737	1,29
PAKISTÁN	2.699	1,27
REINO UNIDO	2.677	1,26
PARAGUAY	2.620	1,23
DOMINICANA, REPÚBLICA	2.535	1,19
POLONIA	2.485	1,17
CUBA	2.292	1,08
ALEMANIA	2.206	1,04
RUSIA, FEDERACION DE	2.162	1,02
NIGERIA	1.783	0,84
CHINA	1.759	0,83
GAMBIA	1.751	0,82
NICARAGUA	1.501	0,70
URUGUAY	1.141	0,54
GHANA	1.125	0,53
INDIA	1.078	0,51
CHILE	896	0,42
LITUANIA	864	0,41
GUINEA	836	0,39
FILIPINAS	809	0,38
HOLANDA (PAISES BAJOS)	786	0,37
GEORGIA	649	0,30
EL SALVADOR	602	0,28
MÉJICO	579	0,27
BÉLGICA	539	0,25
MOLDAVIA, REPÚBLICA DE	537	0,25
MAURITANIA	536	0,25
ARMENIA	508	0,24
BANGLADESH	385	0,18
HUNGRÍA	368	0,17
ESTADOS UNIDOS	356	0,17
APÁTRIDA	348	0,16
GUINEA ECUATORIAL	336	0,16
SUECIA	322	0,15
CHECA, REPÚBLICA	317	0,15
COSTA DE MARFIL	306	0,14
GUINEA BISSAU	290	0,14
CAMERÚN	289	0,14
ESLOVAQUIA	278	0,13
IRLANDA	270	0,13
SÁHARA OCCIDENTAL	192	0,09
GRECIA	181	0,08
LETONIA	180	0,08
RESTO	3.913	1,84
TOTAL	212.976	100,00

EVOLUCIÓN MENSUAL DEL GASTO DE PRESTACIONES

Datos provisionales.

Gastos contabilizados en el mes de abril y devengados en el mes de marzo, incluyen las cotizaciones a la Seguridad Social

MESES	AÑO 2023			AÑO 2024		
	GASTO DE PRESTACIONES (Miles de euros)	% DE VARIACIÓN		GASTO DE PRESTACIONES (Miles de euros)	% DE VARIACIÓN	
		MENSUAL	ANUAL		MENSUAL	ANUAL
ENERO	1.992.502	9,22	4,51	2.080.842	8,19	4,43
FEBRERO	1.952.665	-2,00	3,76	2.027.106	-2,58	3,81
MARZO	1.904.865	-2,45	3,07	1.943.321	-4,13	2,02
ABRIL	1.721.169	-9,64	5,04			
MAYO	1.734.316	0,76	8,95			
JUNIO	1.692.656	-2,40	9,58			
JULIO	1.780.661	5,20	8,35			
AGOSTO	1.890.481	6,17	7,21			
SEPTIEMBRE	1.811.457	-4,18	6,42			
OCTUBRE	1.822.539	0,61	7,35			
NOVIEMBRE	1.904.046	4,47	9,22			
DICIEMBRE	1.923.257	1,01	5,42			

EVOLUCIÓN MENSUAL DEL GASTO MEDIO POR BENEFICIARIO DE PRESTACIONES

No se incluyen los gastos del subsidio para trabajadores eventuales agrarios

MESES	AÑO 2023			AÑO 2024		
	GASTO MEDIO POR BENEFICIARIO	% DE VARIACIÓN		GASTO MEDIO POR BENEFICIARIO	% DE VARIACIÓN	
		MENSUAL	ANUAL		MENSUAL	ANUAL
ENERO	1071,07	5,48	2,21	1104,97	3,25	3,16
FEBRERO	1070,71	-0,03	2,39	1091,96	-1,18	1,98
MARZO	1089,09	1,72	1,03	1104,93	1,19	1,45
ABRIL	1036,55	-4,82	4,91			
MAYO	1064,18	2,67	9,32			
JUNIO	1021,25	-4,03	8,15			
JULIO	1021,17	-0,01	6,88			
AGOSTO	1062,49	4,05	5,83			
SEPTIEMBRE	1099,57	3,49	7,00			
OCTUBRE	1073,11	-2,41	7,13			
NOVIEMBRE	1066,67	-0,60	7,61			
DICIEMBRE	1070,14	0,33	5,39			

EVOLUCIÓN MENSUAL SOLICITUDES DE PRESTACIONES

MESES	AÑO 2023			AÑO 2024		
	SOLICITUDES DE PRESTACIONES	% DE VARIACIÓN		SOLICITUDES DE PRESTACIONES	% DE VARIACIÓN	
		MENSUAL	ANUAL		MENSUAL	ANUAL
ENERO	792.499	16,63	-16,54	769.439	38,13	-2,91
FEBRERO	627.436	-20,83	-24,96	593.969	-22,80	-5,33
MARZO	681.059	8,55	-22,18	528.430	-11,03	-22,41
ABRIL	549.846	-19,27	-24,62			
MAYO	633.832	15,27	-12,72			
JUNIO	651.458	2,78	-4,82			
JULIO	654.540	0,47	-4,51			
AGOSTO	562.371	-14,08	-6,46			
SEPTIEMBRE	604.873	7,56	-12,39			
OCTUBRE	692.992	14,57	-3,31			
NOVIEMBRE	730.089	5,35	-3,05			
DICIEMBRE	557.055	-23,70	-18,02			

EVOLUCIÓN MENSUAL DE BENEFICIARIOS DE PRESTACIONES

MESES	AÑO 2023			AÑO 2024		
	BENEFICIARIOS	% DE VARIACIÓN		BENEFICIARIOS	% DE VARIACIÓN	
		MENSUAL	ANUAL		MENSUAL	ANUAL
ENERO	1.901.340	3,43	1,96	1.922.316	4,71	1,10
FEBRERO	1.863.952	-1,97	1,07	1.893.595	-1,49	1,59
MARZO	1.787.538	-4,10	1,65	1.794.934	-5,21	0,41
ABRIL	1.698.070	-5,01	-0,01			
MAYO	1.668.948	-1,72	-0,39			
JUNIO	1.694.048	1,50	1,15			
JULIO	1.779.849	5,06	1,21			
AGOSTO	1.816.798	2,08	1,14			
SEPTIEMBRE	1.687.270	-7,13	-0,66			
OCTUBRE	1.736.502	2,92	0,06			
NOVIEMBRE	1.824.163	5,05	1,35			
DICIEMBRE	1.835.927	0,64	-0,12			

EVOLUCIÓN MENSUAL DEL PLAZO DE RECONOCIMIENTO DE PRESTACIONES

MESES	AÑO 2023			AÑO 2024		
	PLAZO DE RECONOCIMIENTO	% DE VARIACIÓN		PLAZO DE RECONOCIMIENTO	% DE VARIACIÓN	
		MENSUAL	ANUAL		MENSUAL	ANUAL
ENERO	1,95	17,54	-42,55	1,90	20,87	-2,42
FEBRERO	1,54	-21,08	-42,43	1,54	-18,90	0,28
MARZO	1,60	3,72	-42,63	1,24	-19,68	-22,35
ABRIL	1,47	-7,98	-35,73			
MAYO	1,41	-4,28	-33,58			
JUNIO	1,47	4,44	-14,72			
JULIO	1,59	8,01	-16,62			
AGOSTO	2,05	29,34	-21,74			
SEPTIEMBRE	2,66	29,87	-6,06			
OCTUBRE	2,03	-23,67	-3,68			
NOVIEMBRE	1,82	-10,61	3,59			
DICIEMBRE	1,57	-13,40	-5,11			