



GOBIERNO DEL PRINCIPADO DE ASTURIAS

CONSEJERÍA DE HACIENDA Y SECTOR PÚBLICO



Proyecto de Presupuestos Generales de Asturias para 2015

Las grandes cifras

- ✓ 3.959 millones de Presupuesto total.
- ✓ 3.576 millones de gasto no financiero.
- ✓ 330 millones de inversión.
- ✓ 2.649 millones de gasto social: el 67% del Presupuesto.

Medidas tributarias

- ✓ En el **impuesto de la renta (I.R.P.F.)**:
 - ✓ Se incrementa la progresividad del impuesto y se favorece en particular a las rentas bajas y medias. **Se crea un nuevo tramo de 0 euros a 12.450 euros con un tipo marginal del 10%**, dos puntos inferior al aplicado hasta ahora.
 - ✓ Y dos nuevas medidas para las **familias con hijos**:
 - Deducción de hasta un 15% de los gastos en los centros de 0 a 3 años, con el límite de 330 euros por cada menor, siempre que los contribuyentes no excedan de una base imponible de 25.009 euros en tributación individual y 35.240 euros en conjunta.
 - Deducción del coste de los libros de texto y material escolar de los hijos, con un límite de entre 50 y 100 euros por descendiente, en función de la renta del contribuyente, llegando a ser de 150 euros para las familias numerosas.

Evolución de la deuda viva consolidada

Contexto

Datos en millones de euros

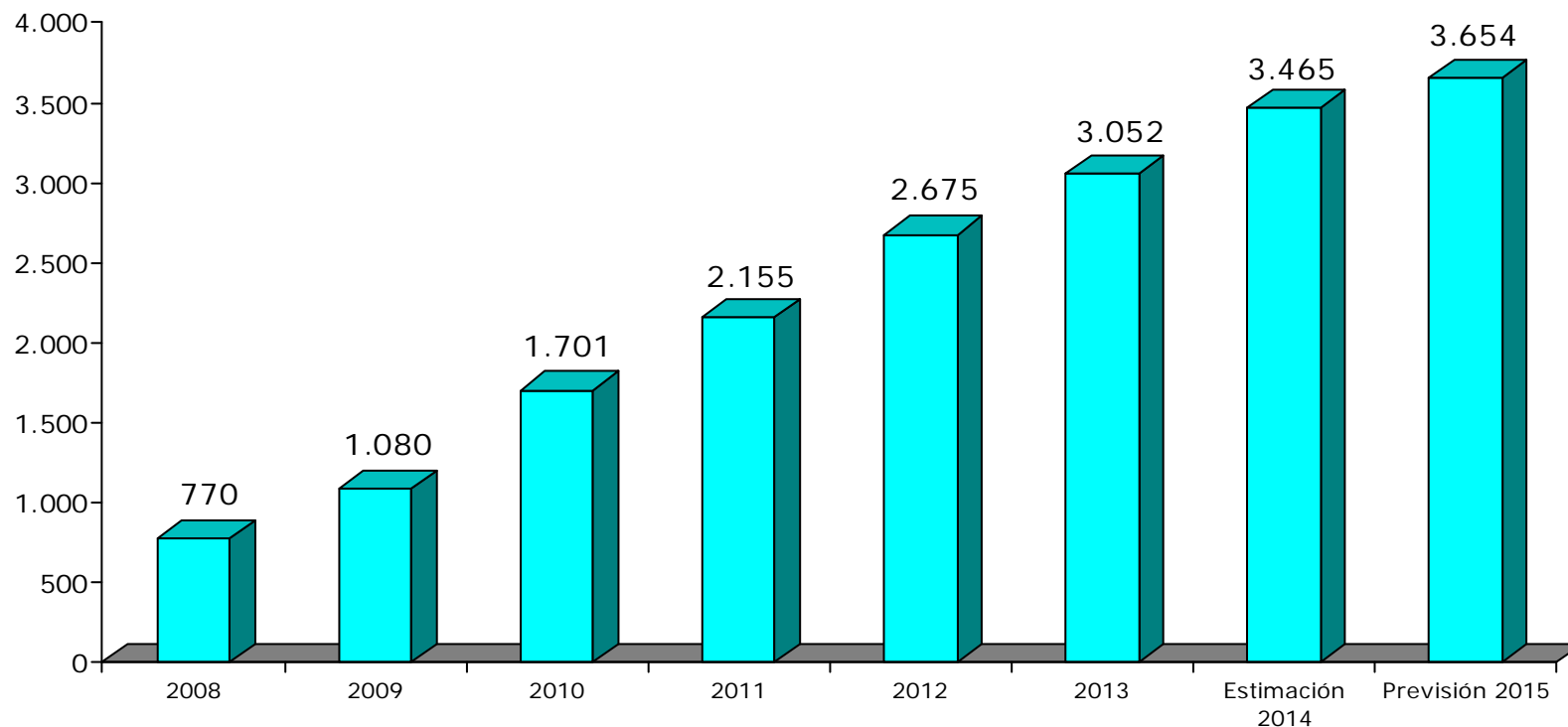

Fuente: Elaboración propia y Banco de España

Contexto

% Deuda con respecto al PIB por Comunidades Autónomas (2º Tr. 2014)

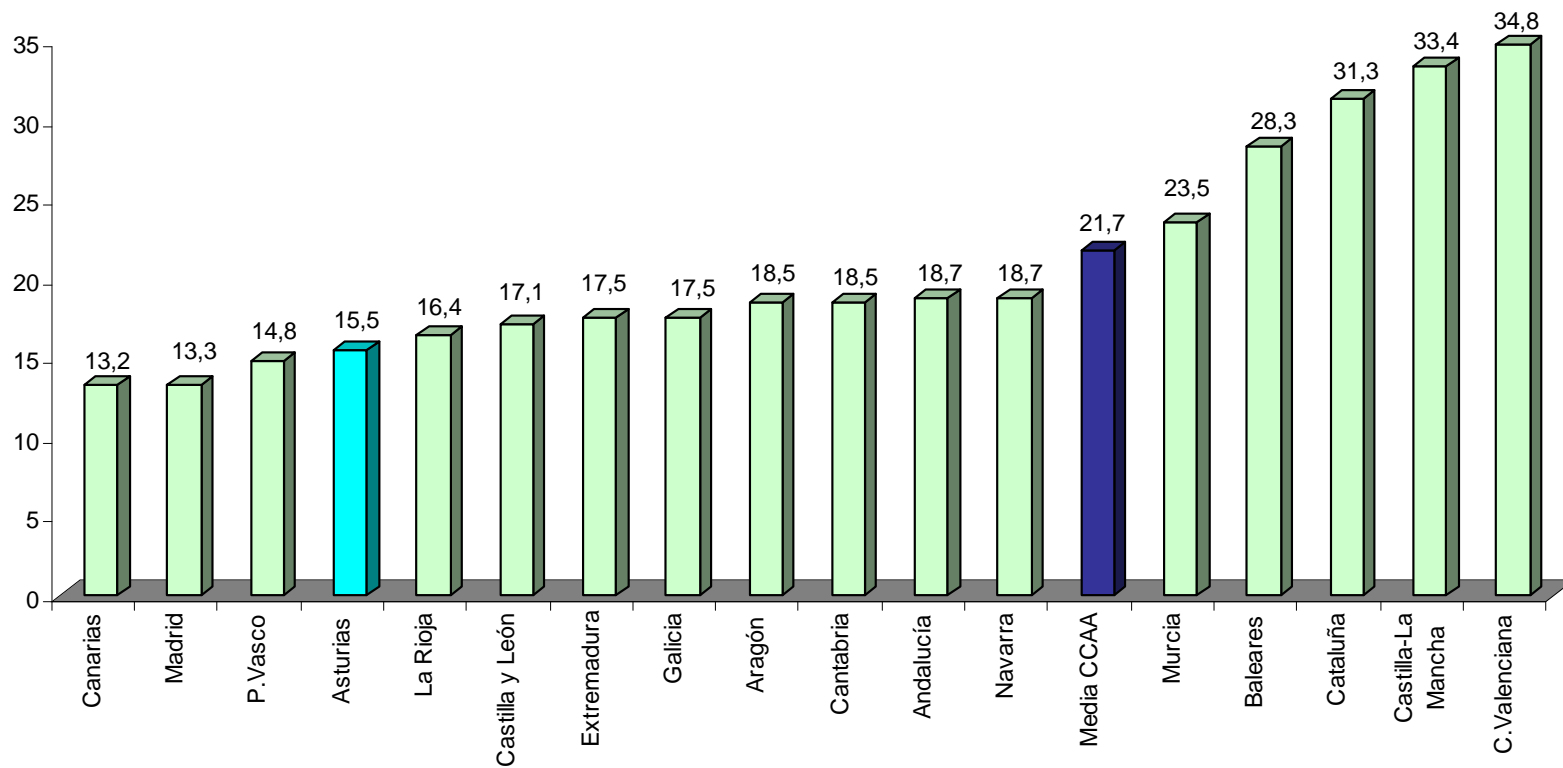

Fuente: Boletín Estadístico Banco de España

Contexto

La deuda per cápita en Asturias frente a la media de las Comunidades Autónomas

Datos en euros

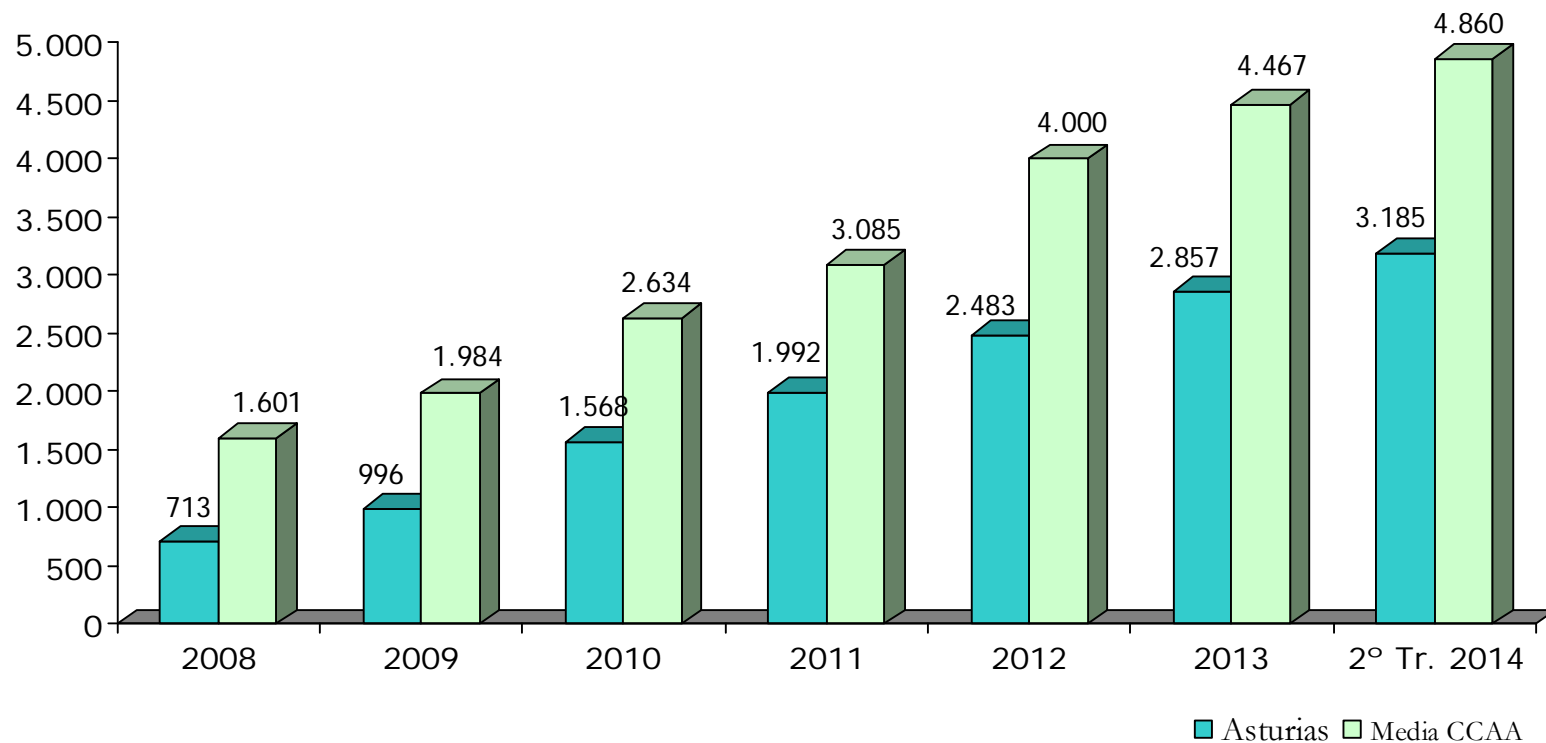

Fuente: Banco de España, INE y Consultores de las Administración Públicas

Ingresos

Evolución de los ingresos en los Presupuestos iniciales consolidados

Datos en millones de euros

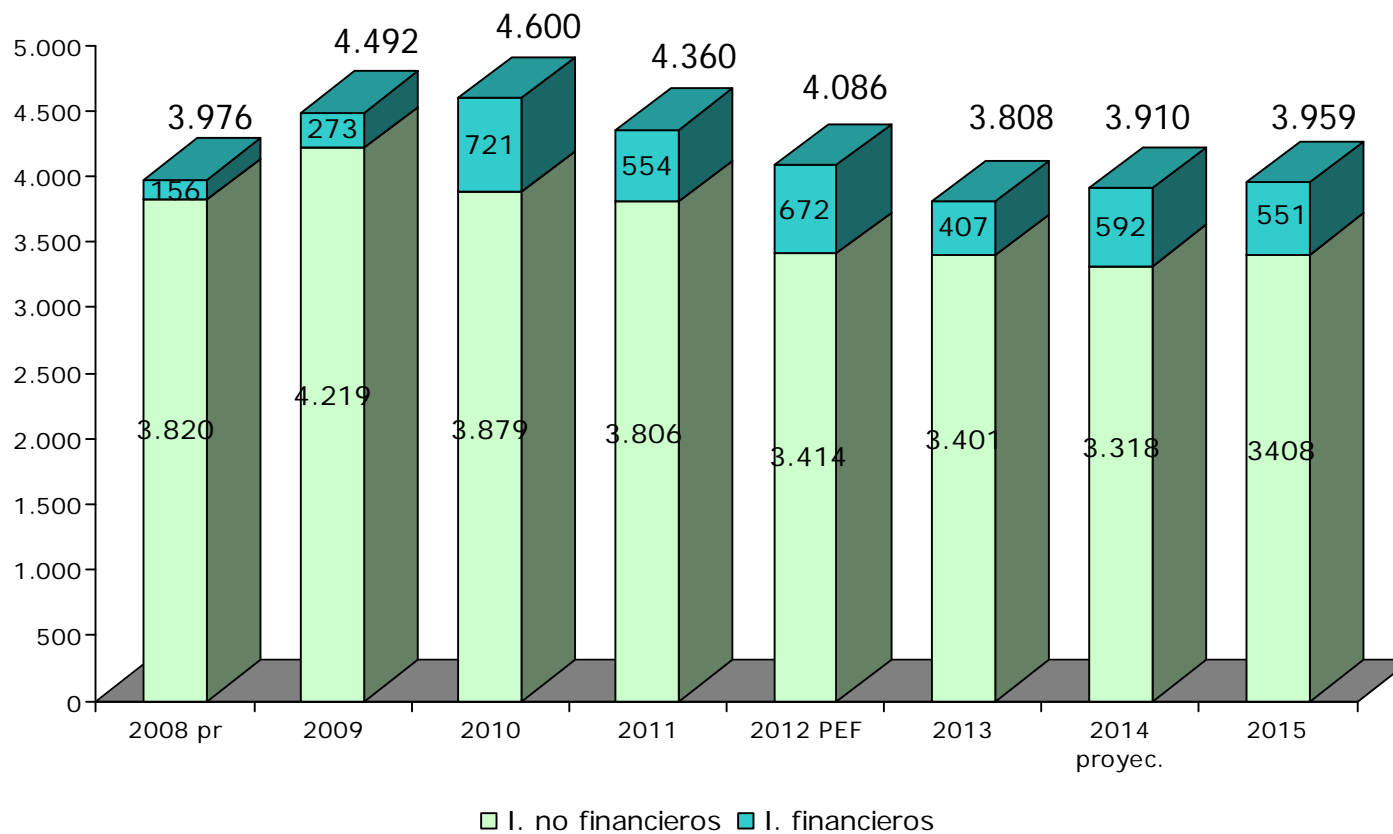

Presupuesto de ingresos consolidado por capítulos

Ingresos

Datos en euros

CAPÍTULO	2014 proyecto	2015 proyecto	Variación 2015-2014	
			Absoluta	%
1.- Impuestos Directos	1.087.444.544	1.071.688.736	-15.755.808	-1,4%
2.- Impuestos Indirectos	1.216.497.656	1.285.679.336	69.181.680	5,7%
3.- Tasas y otros	159.718.894	157.403.432	-2.315.462	-1,4%
4.- Transferencias Corrientes	683.241.381	682.680.816	-560.565	-0,1%
5.- Ingresos Patrimoniales	16.636.342	12.462.991	-4.173.351	-25,1%
OPERACIONES CORRIENTES	3.163.538.817	3.209.915.311	46.376.494	1,5%
6.- Enajenación de Inversiones	25.352.000	24.000.000	-1.352.000	-5,3%
7.- Transferencias de Capital	129.731.520	174.283.183	44.551.663	34,3%
OPERACIONES DE CAPITAL	155.083.520	198.283.183	43.199.663	27,9%
OPERACIONES NO FINANCIERAS	3.318.622.337	3.408.198.494	89.576.157	2,7%
8.- Activos Financieros	13.493.990	12.835.577	-658.413	-4,9%
9.- Pasivos Financieros	578.000.000	537.569.990	-40.430.010	-7,0%
OPERACIONES FINANCIERAS	591.493.990	550.405.567	-41.088.423	-6,9%
TOTAL	3.910.116.327	3.958.604.061	48.487.734	1,2%

Ingresos

¿Qué aporta cada capítulo de ingresos al presupuesto?

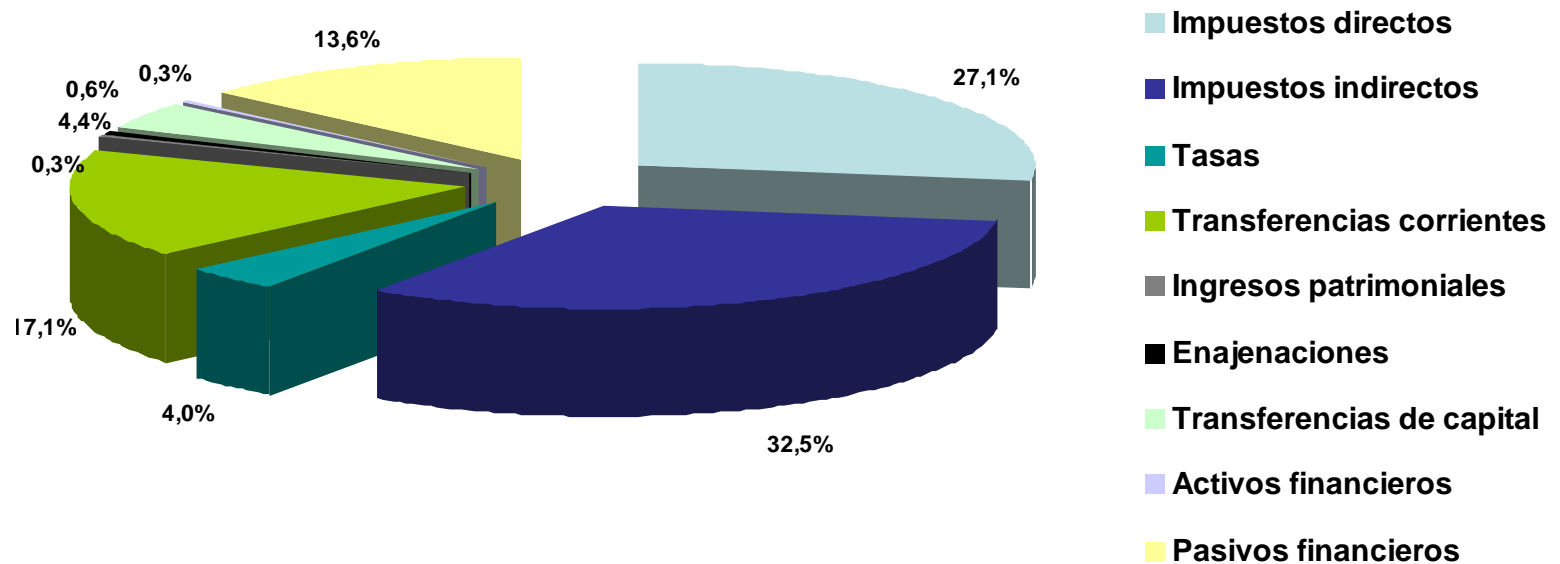

Presupuesto de gastos consolidado por capítulos

Datos en euros

CAPÍTULO	2014 proyecto	2015 proyecto	Variación 2015-2014	
			Absoluta	%
1.- Gastos de Personal	1.533.078.941	1.534.513.091	1.434.150	0,1%
2.- Gastos Corrientes	690.554.561	714.911.317	24.356.756	3,5%
3.- Gastos Financieros	177.936.900	139.491.900	-38.445.000	-21,6%
4.- Transferencias Corrientes	845.388.119	857.330.866	11.942.747	1,4%
OPERACIONES CORRIENTES	3.246.958.521	3.246.247.174	-711.347	0,0%
6.- Inversiones reales	156.202.044	151.309.655	-4.892.389	-3,1%
7.- Transferencias de Capital	172.240.268	178.793.888	6.553.620	3,8%
OPERACIONES DE CAPITAL	328.442.312	330.103.543	1.661.231	0,5%
OPERACIONES NO FINANCIERAS	3.575.400.833	3.576.350.717	949.884	0,0%
8.- Activos Financieros	32.799.573	37.366.073	4.566.500	13,9%
9.- Pasivos Financieros	301.915.921	344.887.271	42.971.350	14,2%
OPERACIONES FINANCIERAS	334.715.494	382.253.344	47.537.850	14,2%
TOTAL	3.910.116.327	3.958.604.061	48.487.734	1,2%

Presupuesto por Consejerías

Gastos

Datos en euros

	2015 proyecto
Presidencia del Principado y Consejo de Gobierno	1.341.768
Consejería de la Presidencia	99.233.463
Consejería de Hacienda y Sector Público	86.512.840
Consejería de Economía y Empleo	201.771.073
Consejería de Educación, Cultura y Deporte	756.437.886
Consejería de Bienestar Social y Vivienda	367.155.308
Consejería de Sanidad	1.492.568.676
Consejería de Fomento	169.524.088
Consejería de Agroganadería	158.621.538

Prioridades políticas

- ✓ Sanidad: **1.496 millones.**
- ✓ Educación: **741 millones.**
- ✓ Protección y apoyo social: **381 millones.**
- ✓ Políticas de empleo, promoción económica e investigación y desarrollo: **154 millones.**
- ✓ Apoyo al medio rural: **160 millones.**

El reparto del gasto

- El gasto social es de 2.649 millones, el 67% del total.

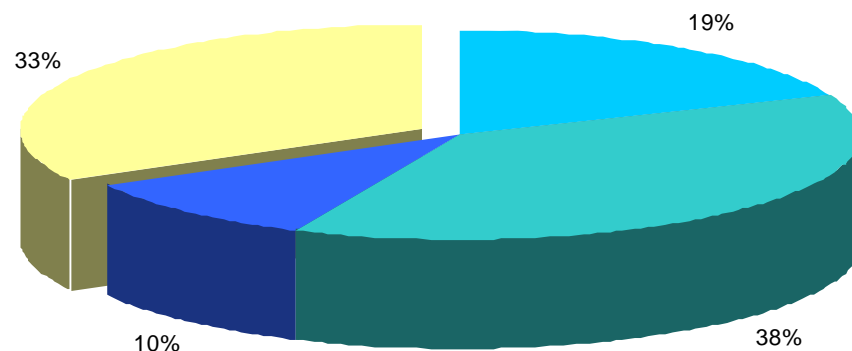

- Educación
- Sanidad
- Bienestar social y vivienda
- Resto políticas

El reparto del gasto

✓ **Sanidad:**

- Con el presupuesto se garantiza el mantenimiento de la red asistencial, de la cartera de servicios sanitarios y del empleo estructural.
- Apuesta por la investigación sanitaria. El presupuesto permite poner en funcionamiento la FINBA, que cuenta con una transferencia para el próximo año de 310.000 euros.

✓ **Educación:**

- El presupuesto de 2015 apuesta por mantener la red de centros docentes y los de 0 a 3 años.
- Se incrementan las ayudas a los libros de texto, que alcanzan los 2,4 millones de euros.

✓ **Bienestar social:**

- Al **salario social** se destinan 83,3 millones de euros.
- Para el **Plan Concertado** se contemplan 26,8 millones de euros.
- El ERA dispondrá de **270 plazas residenciales** más.

El reparto del gasto

- ✓ **Vivienda** cuenta con 29 millones.
 - Vipasa pondrá en marcha el programa de intermediación para el alquiler de viviendas desocupadas de propiedad privada, incluido en el Plan de Vivienda 2014-2016.
- ✓ **Fomento del empleo:** el presupuesto del Servicio Público de Empleo alcanza los 89 millones de euros.
 - Se ponen en marcha nuevas medidas como el “Programa Ocúpate” para formar a jóvenes sin estudios ni cualificación profesional, con 3 millones, y el “Programa Actívate” para formar a parados de larga duración sin estudios, con 5 millones.
- ✓ Continúa el desarrollo del **Plan de Ciencia, Tecnología e Investigación**, con 74 millones de euros, en los que se incluyen ayudas a empresas por más de 10 millones de euros.
- ✓ A la **Universidad** se destinan 126,6 millones de euros.

El reparto del gasto

- ✓ **Infraestructuras básicas y transporte:** 145 millones de euros. El presupuesto avanza en la política de conservación y seguridad en carreteras y en el dragado y mantenimiento de la red de puertos.
- ✓ Apoyo a las **entidades locales: 165 millones.**
 - EL Fondo de Cooperación Municipal cuenta con 6 millones para gastos corrientes y de capital.
 - Se mantienen 4,2 millones para préstamos de la Caja de Crédito de Cooperación local.
 - El Programa Municipal de Obras se incrementa y alcanza los 2,9 millones de euros.
- ✓ **Apoyo al sector productivo agrario, forestal y pesquero:**
 - Modernización de explotaciones agrarias: 8,2 millones.
 - Apoyo al sector forestal: 6,9 millones.
 - Ayudas al sector pesquero: 4,9 millones.
 - Plan de Calidad de la Leche: 450.000 euros.



18 de noviembre de 2014