

DATOS DE LOS REGISTROS DEL
SERVICIO PÚBLICO DE EMPLEO ESTATAL

DEMANDANTES DE EMPLEO, PARO, CONTRATOS Y PRESTACIONES POR DESEMPLEO

BOFC
2011



CONTENIDO

	Pág.
PARO REGISTRADO	5
CONTRATOS	11
ANEXO 1 Demandantes de Empleo y Paro Registrado	17
ANEXO 2 Contratos Registrados	43
PRESTACIONES	59

PARO REGISTRADO

El número de desempleados registrados en las Oficinas de los Servicios Públicos de Empleo, al finalizar el mes de enero, ha subido en 132.055 personas en relación con el mes anterior. En valores relativos, el incremento del paro es de un 2,72%. De esta forma, el paro registrado se ha situado en 4.980.778.

En enero de 2012 el desempleo subió en 177.470 parados respecto al mes anterior. Por otra parte, respecto a enero de 2012 el paro se ha incrementado en 380.949 personas (8,28%).

En términos desestacionalizados, el desempleo se ha situado en 4.865.942, lo que supone 10.577 parados menos que el valor desestacionalizado del paro registrado en diciembre. Para realizar la estimación se han utilizado los mismos coeficientes que en la publicación técnica “Síntesis de Indicadores Económicos” del Ministerio de Economía y Competitividad.

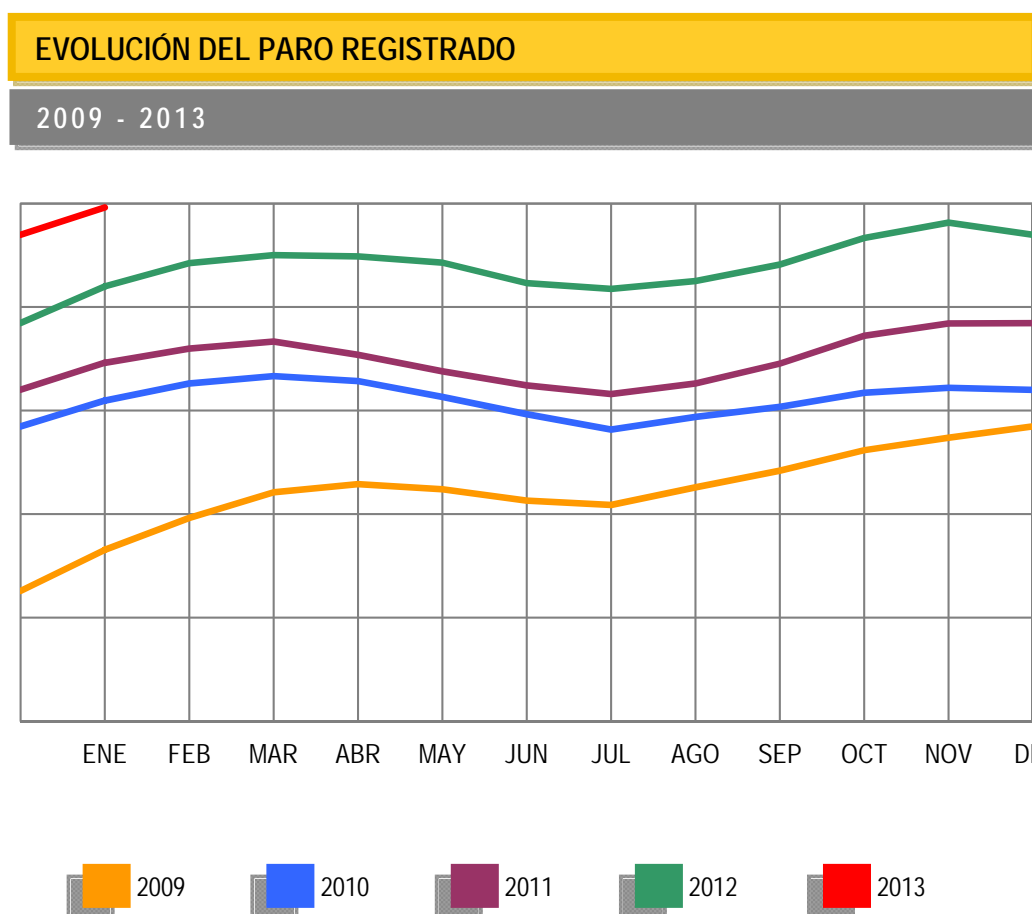

Por sectores económicos, el paro registrado presenta las siguientes variaciones respecto a diciembre: En Agricultura se incrementa en 15.303 (8,15%); en Industria sube en 7.763 (1,43%); en Construcción aumenta en 3.477 (0,46%); en Servicios sube en 108.982 (3,64%). Por último, el colectivo Sin Empleo Anterior se reduce en 3.470 personas (-0,94%).

PARO REGISTRADO POR SECTORES

COMPARACIÓN CON EL MES ANTERIOR

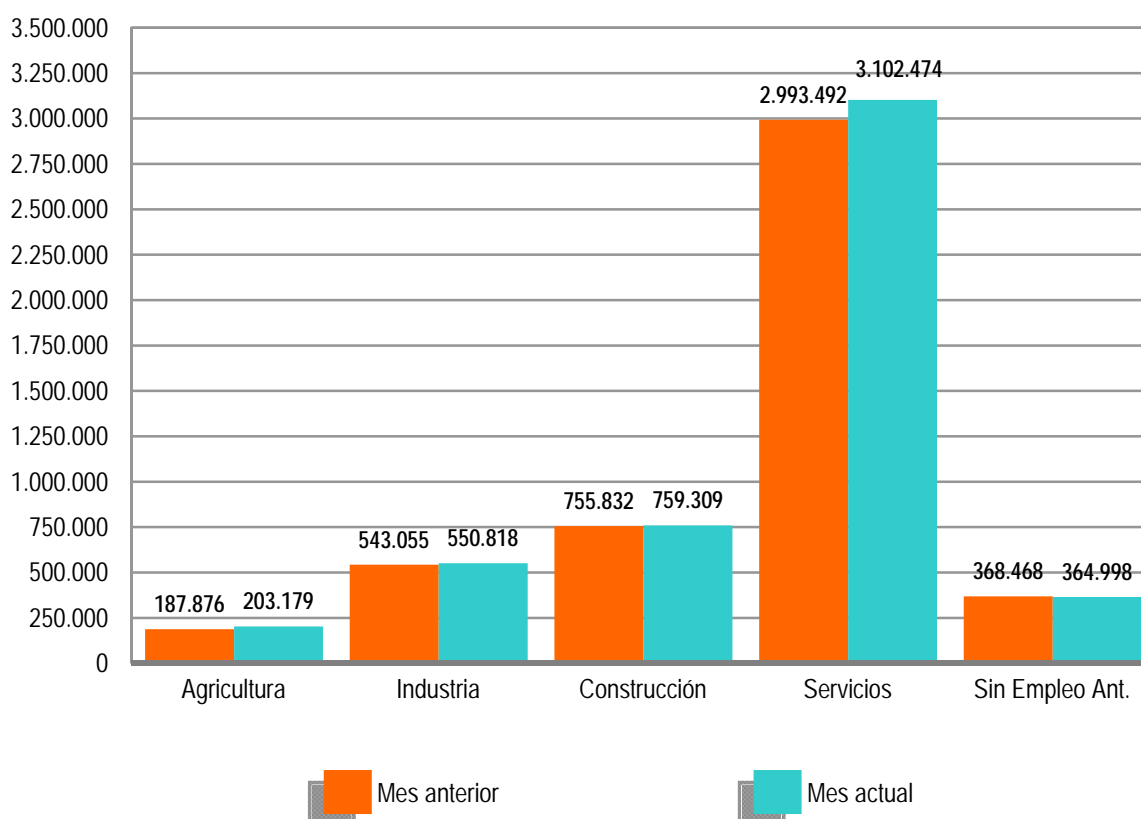

El desempleo masculino se sitúa en 2.472.830 al subir 64.923 (2,70%) y el femenino en 2.507.948, al incrementarse en 67.132 (2,75%) en relación al mes de diciembre. Si lo comparamos con enero de 2012, el paro masculino sube en 184.437 (8,06%) personas y el femenino se incrementa en 196.512 (8,50%).

Por su parte, el desempleo de los jóvenes menores de 25 años se incrementa en enero en 7.205 personas (1,58%) respecto al mes anterior mientras el paro de 25 y más años sube en 124.850 (2,84%).

El paro registrado baja en una sola Comunidad Autónoma: Illes Balears (-326). Sube, en cambio, en 16, encabezadas por Andalucía (18.569) y Madrid (17.435).

En cuanto a las provincias, el desempleo registrado desciende en 5, entre las que destacan: Almería (-1.419), Huelva (-1.277) y Melilla (-723). Por el contrario, sube en 47, encabezadas por Madrid (17.435) y Valencia (9.522).

PARO REGISTRADO POR SEXO Y EDAD

ENERO 2013

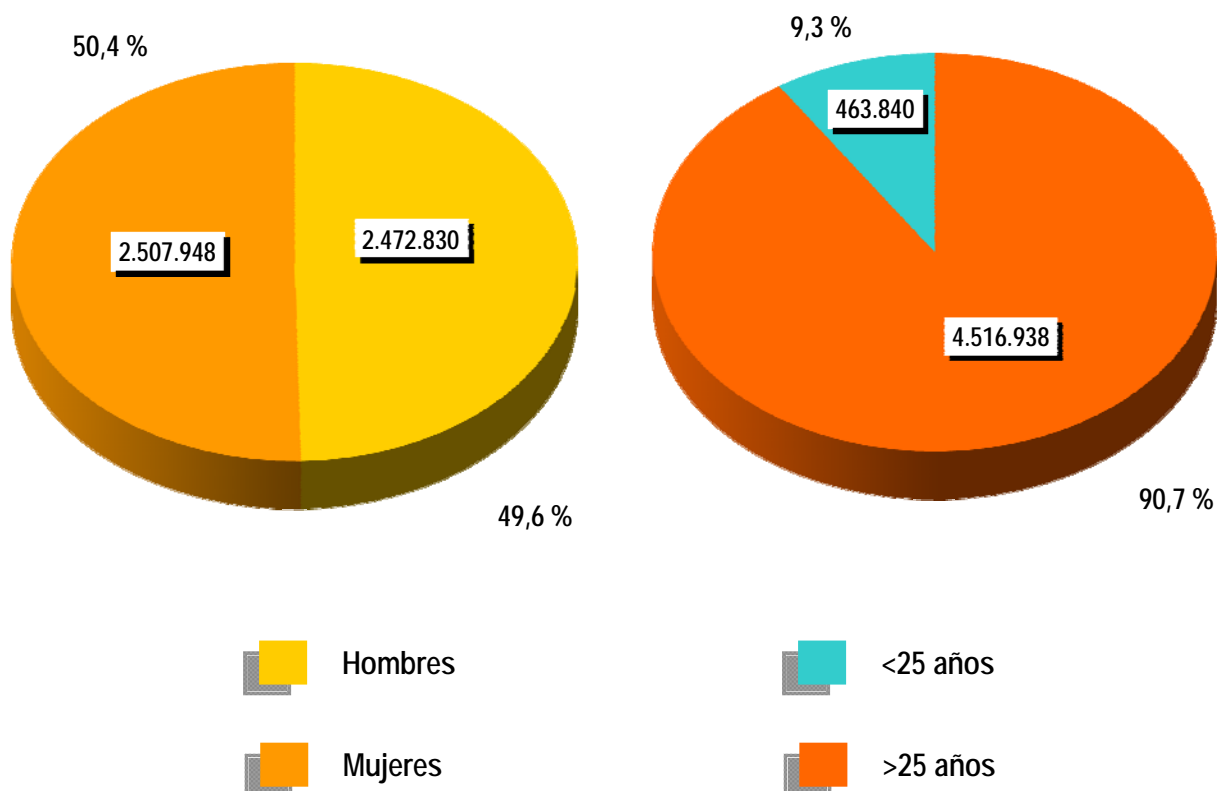

CONTRATOS

NOTA PREVIA

Nueva metodología en la estadística de contratos

Desde enero de 2007 se inicia una nueva clasificación de los contratos indefinidos. Los contratos indefinidos ordinarios no acogidos a fomento de la contratación indefinida incluyen, desde enero de 2007, tanto los bonificados como los no bonificados.

(*) Ley 12/2001, de medidas urgentes de reforma del mercado de trabajo para el incremento del empleo y la mejora de la calidad

El número de contratos registrados durante el mes de enero ha sido de 1.101.819. Supone un incremento de 59.625 (5,72%) sobre el mismo mes del año 2012.

En enero de 2013 se han registrado 100.609 contratos de trabajo de carácter indefinido. Representan el 9,13% de todos los contratos. Supone un aumento de 22.245 (28,39%) sobre igual mes del año anterior.

EVOLUCIÓN MENSUAL DE LOS CONTRATOS REGISTRADOS

2012 - 2013

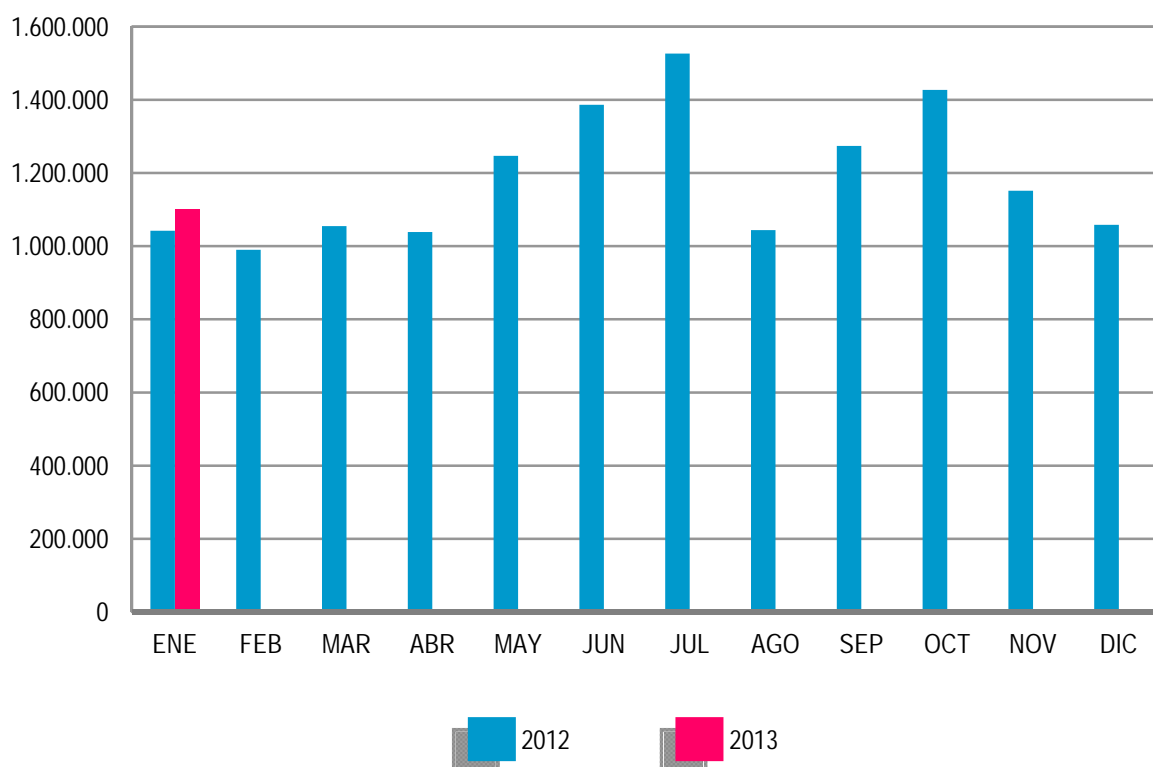

Los contratos indefinidos del mes de enero se dividen, en cuanto a la duración de su jornada, en 59.630 a tiempo completo y 40.979 a tiempo parcial. Los primeros han tenido una subida, respecto a enero de 2012, de 9.302 (18,48%) y los segundos se han incrementado en 12.943 (46,17%).

EVOLUCIÓN MENSUAL DE LOS CONTRATOS INDEFINIDOS A TIEMPO COMPLETO

2012 - 2013

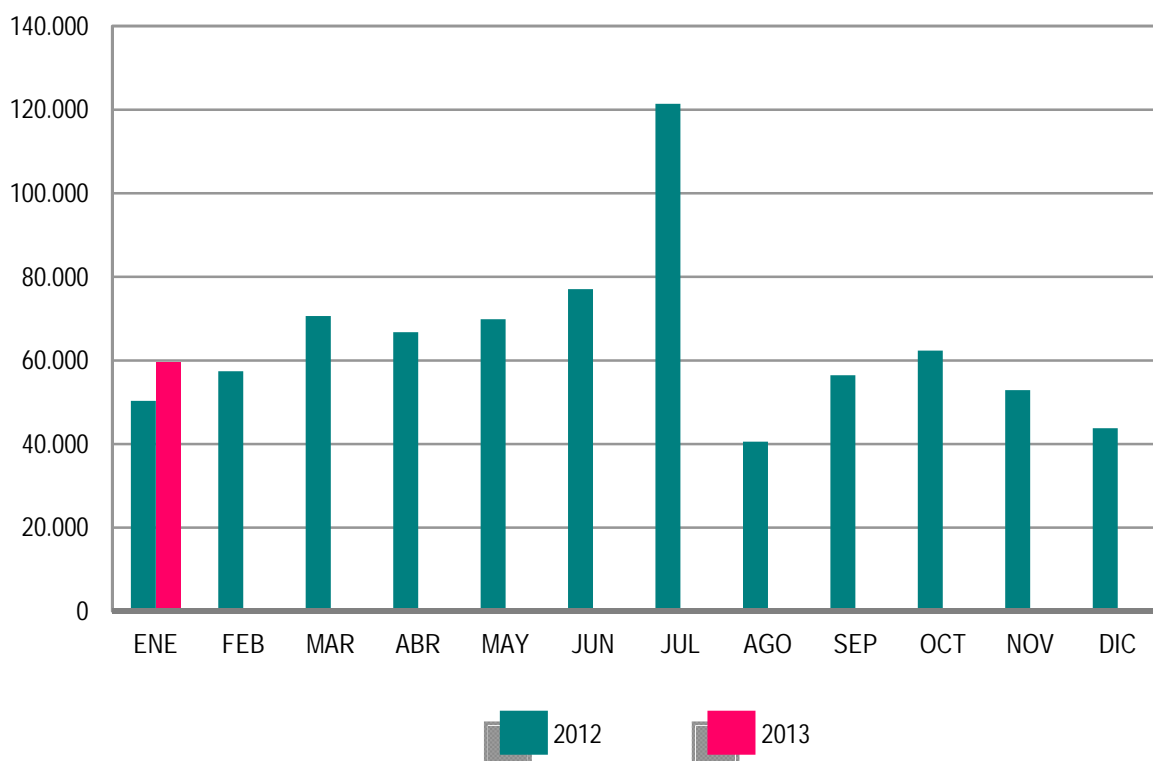

El resto de contratos, hasta completar el total de 1.101.819 del mes de enero de 2013, son 9.959 de carácter formativo y 991.251 otro tipo de contratos temporales. Dentro de este último grupo destacan: Obra o Servicio Determinado -de jornada a tiempo completo-, con 310.554 (28,19%), seguido de Eventuales por Circunstancia de la Producción -con jornada a tiempo completo- con 290.255 (26,34%). Los contratos temporales con jornada a tiempo parcial ascienden a 311.433 (28,27%).

EVOLUCIÓN MENSUAL DE LOS CONTRATOS INDEFINIDOS A TIEMPO PARCIAL

2012 - 2013

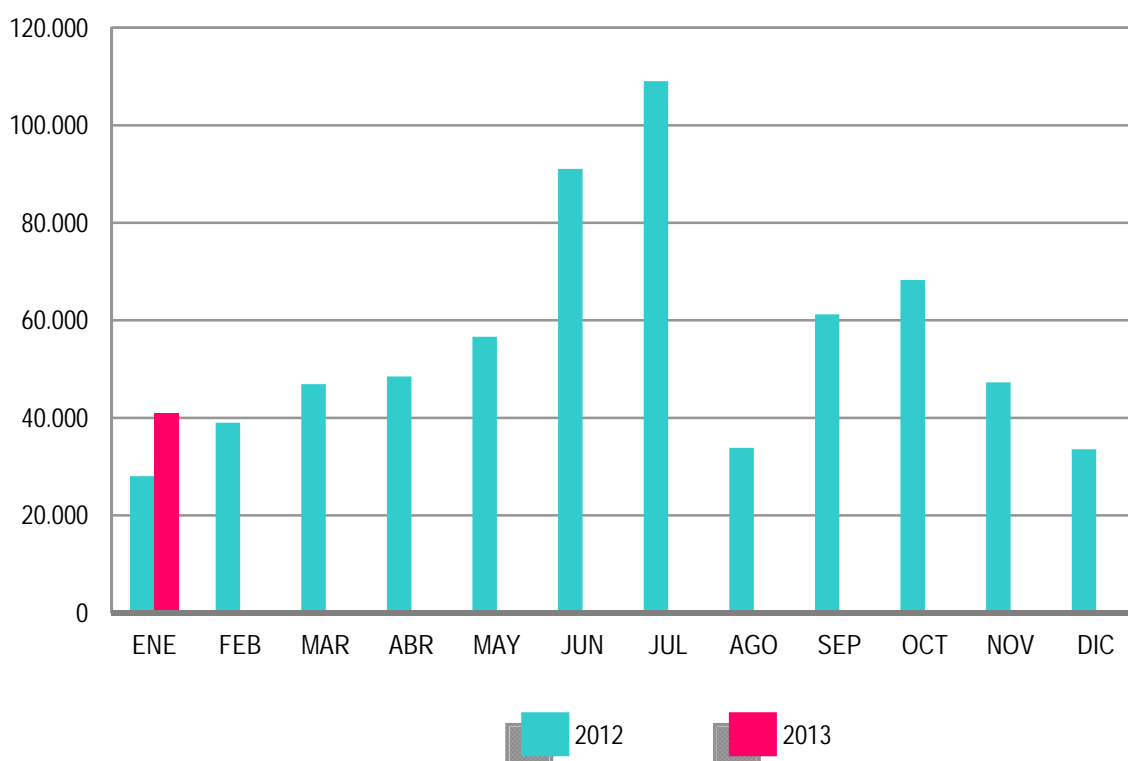

ANEXO 1

**DEMANDANTES DE
EMPLEO Y PARO
REGISTRADO**

ENERO 2013

DEMANDANTES DE EMPLEO SEGÚN COLECTIVO POR SEXO, EDAD Y SECTOR DE ACTIVIDAD ECONÓMICA

	TOTAL	OCUPADOS	CON DISP. LIMIT./ DDAN EMPL. ESPEC.*	DENOS		
				TOTAL	OTROS NO OCUPADOS /TEASS	PARADOS REGISTRADOS
TOTAL	6.471.021	931.582	253.574	5.285.865	305.087	4.980.778
SEXO:						
HOMBRES	3.187.317	437.779	146.992	2.602.546	129.716	2.472.830
MUJERES	3.283.704	493.803	106.582	2.683.319	175.371	2.507.948
MENORES DE 25 AÑOS:						
HOMBRES	313.852	26.140	10.854	276.858	31.008	245.850
MUJERES	282.686	21.410	9.349	251.927	33.937	217.990
TOTAL	596.538	47.550	20.203	528.785	64.945	463.840
MAYORES DE 25 AÑOS:						
HOMBRES	2.873.465	411.639	136.138	2.325.688	98.708	2.226.980
MUJERES	3.001.018	472.393	97.233	2.431.392	141.434	2.289.958
TOTAL	5.874.483	884.032	233.371	4.757.080	240.142	4.516.938
SECTOR:						
AGRICULTURA	473.148	151.727	17.529	303.892	100.713	203.179
CONSTRUCCIÓN	883.078	67.751	34.551	780.776	21.467	759.309
INDUSTRIA	745.933	126.935	30.751	588.247	37.429	550.818
SERVICIOS	3.917.339	576.563	140.730	3.200.046	97.572	3.102.474
SIN EMPLEO ANTERIOR	451.523	8.606	30.013	412.904	47.906	364.998

DEMANDANTES DE EMPLEO SEGÚN COLECTIVO POR COMUNIDADES AUTÓNOMAS

COMUNIDADES AUTÓNOMAS	TOTAL	OCUPADOS	CON DISP. LIMIT./ DDAN EMPL. ESPEC.*	DENOS		
				TOTAL	OTROS NO OCUPADOS /TEASS	PARADOS REGISTRADOS
ANDALUCIA	1.526.181	235.598	44.248	1.246.335	143.937	1.102.398
ARAGON	154.926	28.130	6.477	120.319	5.614	114.705
PRINCIPADO DE ASTURIAS	142.584	18.666	5.279	118.639	11.031	107.608
ILLES BALEARS	159.291	56.899	5.076	97.316	1.807	95.509
CANARIAS	330.361	27.985	9.495	292.881	3.364	289.517
CANTABRIA	75.730	11.490	3.568	60.672	2.022	58.650
CASTILLA-LA MANCHA	325.576	35.351	12.565	277.660	6.050	271.610
CASTILLA Y LEON	308.086	34.234	16.463	257.389	11.512	245.877
CATALUÑA	866.833	139.433	41.911	685.489	23.672	661.817
COM. VALENCIANA	728.559	92.335	32.827	603.397	16.977	586.420
EXTREMADURA	223.028	39.660	6.553	176.815	24.715	152.100
GALICIA	362.509	40.461	14.740	307.308	16.518	290.790
COM. DE MADRID	681.093	74.229	24.026	582.838	20.919	561.919
REGION DE MURCIA	205.480	35.897	7.151	162.432	4.144	158.288
COM. FORAL DE NAVARRA	71.566	11.572	2.567	57.427	1.830	55.597
PAIS VASCO	242.952	41.736	17.337	183.879	8.598	175.281
LA RIOJA	35.032	3.986	1.251	29.795	1.182	28.613
CEUTA	15.183	1.753	591	12.839	642	12.197
MELILLA	16.051	2.167	1.449	12.435	553	11.882
TOTAL	6.471.021	931.582	253.574	5.285.865	305.087	4.980.778

(*) Son aquellos demandantes, sin empleo, que indican en su solicitud condiciones especiales de trabajo (ej: sólo a domicilio, teletrabajo, en el extranjero, etc)

ENERO 2013

DEMANDANTES DE EMPLEO NO OCUPADOS (DENOS) POR SEXO, EDAD Y SECTOR DE ACTIVIDAD ECONÓMICA

	TOTAL	VARIACIÓN			
		MENSUAL		ANUAL	
		ABSOLUTA	RELATIVA	ABSOLUTA	RELATIVA
TOTAL	5.285.865	144.573	2,81	337.733	6,83
SEXO:					
HOMBRES	2.602.546	70.507	2,78	176.988	7,30
MUJERES	2.683.319	74.066	2,84	160.745	6,37
MENORES DE 25 AÑOS:					
HOMBRES	276.858	5.134	1,89	-14.430	-4,95
MUJERES	251.927	5.040	2,04	-6.209	-2,41
TOTAL	528.785	10.174	1,96	-20.639	-3,76
MAYORES DE 25 AÑOS:					
HOMBRES	2.325.688	65.373	2,89	191.418	8,97
MUJERES	2.431.392	69.026	2,92	166.954	7,37
TOTAL	4.757.080	134.399	2,91	358.372	8,15
SECTOR:					
AGRICULTURA	303.892	24.322	8,70	51.609	20,46
CONSTRUCCIÓN	780.776	3.845	0,49	-36.873	-4,51
INDUSTRIA	588.247	7.919	1,36	21.684	3,83
SERVICIOS	3.200.046	111.510	3,61	333.377	11,63
SIN EMPLEO ANTERIOR	412.904	-3.023	-0,73	-32.064	-7,21

DEMANDANTES DE EMPLEO NO OCUPADOS (DENOS) POR COMUNIDADES AUTÓNOMAS

COMUNIDADES AUTÓNOMAS	TOTAL	VARIACIÓN			
		MENSUAL		ANUAL	
		ABSOLUTA	RELATIVA	ABSOLUTA	RELATIVA
ANDALUCIA	1.246.335	27.284	2,24	69.120	5,87
ARAGON	120.319	4.337	3,74	8.603	7,70
PRINCIPADO DE ASTURIAS	118.639	4.028	3,51	10.645	9,86
ILLES BALEARS	97.316	-203	-0,21	-3.945	-3,90
CANARIAS	292.881	4.620	1,60	14.727	5,29
CANTABRIA	60.672	2.453	4,21	6.104	11,19
CASTILLA-LA MANCHA	277.660	9.721	3,63	32.493	13,25
CASTILLA Y LEON	257.389	8.845	3,56	23.463	10,03
CATALUÑA	685.489	14.006	2,09	26.260	3,98
COM. VALENCIANA	603.397	17.430	2,97	31.324	5,48
EXTREMADURA	176.815	6.819	4,01	13.639	8,36
GALICIA	307.308	12.720	4,32	19.535	6,79
COM. DE MADRID	582.838	18.246	3,23	49.061	9,19
REGION DE MURCIA	162.432	3.904	2,46	10.284	6,76
COM. FORAL DE NAVARRA	57.427	3.741	6,97	5.254	10,07
PAIS VASCO	183.879	6.225	3,50	16.969	10,17
LA RIOJA	29.795	1.059	3,69	2.279	8,28
CEUTA	12.839	51	0,40	665	5,46
MELILLA	12.435	-713	-5,42	1.253	11,21
TOTAL	5.285.865	144.573	2,81	337.733	6,83

ENERO 2013

PARO REGISTRADO POR SEXO, EDAD Y SECTOR DE ACTIVIDAD ECONÓMICA

	TOTAL	VARIACIÓN			
		MENSUAL		ANUAL	
		ABSOLUTA	RELATIVA	ABSOLUTA	RELATIVA
TOTAL	4.980.778	132.055	2,72	380.949	8,28
SEXO:					
HOMBRES	2.472.830	64.923	2,70	184.437	8,06
MUJERES	2.507.948	67.132	2,75	196.512	8,50
MENORES DE 25 AÑOS:					
HOMBRES	245.850	4.040	1,67	-11.069	-4,31
MUJERES	217.990	3.165	1,47	-2.048	-0,93
TOTAL	463.840	7.205	1,58	-13.117	-2,75
MAYORES DE 25 AÑOS:					
HOMBRES	2.226.980	60.883	2,81	195.506	9,62
MUJERES	2.289.958	63.967	2,87	198.560	9,49
TOTAL	4.516.938	124.850	2,84	394.066	9,56
SECTOR:					
AGRICULTURA	203.179	15.303	8,15	50.936	33,46
CONSTRUCCIÓN	759.309	3.477	0,46	-32.966	-4,16
INDUSTRIA	550.818	7.763	1,43	26.243	5,00
SERVICIOS	3.102.474	108.982	3,64	357.364	13,02
SIN EMPLEO ANTERIOR	364.998	-3.470	-0,94	-20.628	-5,35

PARO REGISTRADO POR COMUNIDADES AUTÓNOMAS

COMUNIDADES AUTÓNOMAS	TOTAL	VARIACIÓN			
		MENSUAL		ANUAL	
		ABSOLUTA	RELATIVA	ABSOLUTA	RELATIVA
ANDALUCIA	1.102.398	18.569	1,71	94.196	9,34
ARAGON	114.705	4.184	3,79	8.952	8,47
PRINCIPADO DE ASTURIAS	107.608	3.821	3,68	11.001	11,39
ILLES BALEARS	95.509	-326	-0,34	-3.418	-3,46
CANARIAS	289.517	4.602	1,62	15.534	5,67
CANTABRIA	58.650	2.309	4,10	6.771	13,05
CASTILLA-LA MANCHA	271.610	9.270	3,53	34.820	14,71
CASTILLA Y LEON	245.877	8.618	3,63	26.018	11,83
CATALUÑA	661.817	14.861	2,30	28.607	4,52
COM. VALENCIANA	586.420	16.685	2,93	34.627	6,28
EXTREMADURA	152.100	6.156	4,22	13.375	9,64
GALICIA	290.790	12.003	4,31	19.506	7,19
COM. DE MADRID	561.919	17.435	3,20	50.454	9,86
REGION DE MURCIA	158.288	3.737	2,42	11.068	7,52
COM. FORAL DE NAVARRA	55.597	3.653	7,03	5.448	10,86
PAIS VASCO	175.281	6.198	3,67	19.414	12,46
LA RIOJA	28.613	1.036	3,76	2.413	9,21
CEUTA	12.197	-33	-0,27	745	6,51
MELILLA	11.882	-723	-5,74	1.418	13,55
TOTAL	4.980.778	132.055	2,72	380.949	8,28

ENERO 2013

PARO REGISTRADO. VARIACIÓN MENSUAL SEGÚN SECTOR DE ACTIVIDAD ECONÓMICA

ENERO	TOTAL	AGRICULTURA	INDUSTRIA	CONSTRUCCIÓN	SERVICIOS	SIN EMPLEO ANTERIOR
2002	86.306	3.057	5.629	3.031	72.009	2.580
2003	58.139	89	1.674	-7.079	59.948	3.507
2004	51.311	786	418	-15.324	61.704	3.727
2005	63.884	5.412	8.061	4.357	68.461	-22.407
2006	68.566	1.174	3.888	-3.939	62.752	4.691
2007	59.635	1.291	1.639	-6.479	56.735	6.449
2008	132.378	6.549	9.714	8.930	98.104	9.081
2008*	132.379	5.478	10.288	11.752	98.706	6.155
2009	198.838	-20.635	42.810	87.411	160.246	-70.994
2010	124.890	566	8.873	7.036	102.130	6.285
2011	130.930	2.290	8.266	5.275	105.080	10.019
2012	177.470	6.282	15.105	16.347	132.581	7.155
2013	132.055	15.303	7.763	3.477	108.982	-3.470

(*) Los datos anteriores a mayo 2005 (fecha de entrada en funcionamiento del SISPE) son reconstruidos.

2008* Los datos se han calculado adaptándolos, mediante estimación, a los sectores de actividad CNAE-09

ENERO 2013

EVOLUCIÓN MENSUAL DEL PARO REGISTRADO

	AÑO 2012			AÑO 2013		
	TOTAL	% DE VARIACIÓN		TOTAL	% DE VARIACIÓN	
		MENSUAL	ANUAL		MENSUAL	ANUAL
ENERO	4.599.829	4,01	8,72	4.980.778	2,72	8,28
FEBRERO	4.712.098	2,44	9,60			
MARZO	4.750.867	0,82	9,63			
ABRIL	4.744.235	-0,14	11,12			
MAYO	4.714.122	-0,63	12,52			
JUNIO	4.615.269	-2,10	11,97			
JULIO	4.587.455	-0,60	12,44			
AGOSTO	4.625.634	0,83	11,98			
SEPTIEMBRE	4.705.279	1,72	11,32			
OCTUBRE	4.833.521	2,73	10,84			
NOVIEMBRE	4.907.817	1,54	11,02			
DICIEMBRE	4.848.723	-1,20	9,64			

EVOLUCIÓN MENSUAL DEL PARO REGISTRADO (SERIES)*

ENERO	TOTAL	VARIACIONES			
		MENSUAL		ANUAL	
		ABSOLUTA	RELATIVA	ABSOLUTA	RELATIVA
2002	2.075.021	86.306	4,34	57.632	2,86
2003	2.185.157	58.139	2,73	110.136	5,31
2004	2.232.559	51.311	2,35	47.402	2,17
2005	2.176.599	63.884	3,02	-55.960	-2,51
2006	2.171.503	68.566	3,26	-5.096	-0,23
2007	2.082.508	59.635	2,95	-88.995	-4,10
2008	2.261.925	132.378	6,22	179.417	8,62
2009	3.327.801	198.838	6,35	1.065.876	47,12
2010	4.048.493	124.890	3,18	720.692	21,66
2011	4.231.003	130.930	3,19	182.510	4,51
2012	4.599.829	177.470	4,01	368.826	8,72
2013	4.980.778	132.055	2,72	380.949	8,28

(*) Los datos anteriores a mayo 2005 (fecha de entrada en funcionamiento del SISPE) son reconstruidos.

ENERO 2013

PARO REGISTRADO SEGÚN SEXO Y EDAD. SERIES

	TOTAL	HOMBRES	MUJERES	MENORES DE 25 AÑOS			RESTO EDADES		
				TOTAL	HOMBRES	MUJERES	TOTAL	HOMBRES	MUJERES
AÑO 2009									
ENERO	3.327.801	1.673.235	1.654.566	414.841	244.871	169.970	2.912.960	1.428.364	1.484.596
FEBRERO	3.481.859	1.755.969	1.725.890	442.503	259.578	182.925	3.039.356	1.496.391	1.542.965
MARZO	3.605.402	1.821.150	1.784.252	463.340	270.642	192.698	3.142.062	1.550.508	1.591.554
ABRIL	3.644.880	1.843.806	1.801.074	461.331	269.139	192.192	3.183.549	1.574.667	1.608.882
MAYO	3.620.139	1.821.607	1.798.532	447.425	260.543	186.882	3.172.714	1.561.064	1.611.650
JUNIO	3.564.889	1.783.180	1.781.709	421.403	246.764	174.639	3.143.486	1.536.416	1.607.070
JULIO	3.544.095	1.769.542	1.774.553	409.573	237.511	172.062	3.134.522	1.532.031	1.602.491
AGOSTO	3.629.080	1.817.405	1.811.675	413.798	237.506	176.292	3.215.282	1.579.899	1.635.383
SEPTIEMBRE	3.709.447	1.851.361	1.858.086	444.606	251.950	192.656	3.264.841	1.599.411	1.665.430
OCTUBRE	3.808.353	1.904.527	1.903.826	461.474	260.868	200.606	3.346.879	1.643.659	1.703.220
NOVIEMBRE	3.868.946	1.940.401	1.928.545	464.339	263.429	200.910	3.404.607	1.676.972	1.727.635
DICIEMBRE	3.923.603	2.012.536	1.911.067	446.769	257.982	188.787	3.476.834	1.754.554	1.722.280
AÑO 2010									
ENERO	4.048.493	2.060.207	1.988.286	456.386	261.648	194.738	3.592.107	1.798.559	1.793.548
FEBRERO	4.130.625	2.100.664	2.029.961	474.683	270.709	203.974	3.655.942	1.829.955	1.825.987
MARZO	4.166.613	2.113.565	2.053.048	483.040	273.811	209.229	3.683.573	1.839.754	1.843.819
ABRIL	4.142.425	2.088.045	2.054.380	476.794	268.881	207.913	3.665.631	1.819.164	1.846.467
MAYO	4.066.202	2.037.192	2.029.010	461.422	259.230	202.192	3.604.780	1.777.962	1.826.818
JUNIO	3.982.368	1.978.301	2.004.067	435.217	245.236	189.981	3.547.151	1.733.065	1.814.086
JULIO	3.908.578	1.935.278	1.973.300	419.241	234.122	185.119	3.489.337	1.701.156	1.788.181
AGOSTO	3.969.661	1.970.343	1.999.318	421.590	233.809	187.781	3.548.071	1.736.534	1.811.537
SEPTIEMBRE	4.017.763	1.984.933	2.032.830	446.624	245.385	201.239	3.571.139	1.739.548	1.831.591
OCTUBRE	4.085.976	2.016.471	2.069.505	459.245	251.282	207.963	3.626.731	1.765.189	1.861.542
NOVIEMBRE	4.110.294	2.027.565	2.082.729	461.409	253.012	208.397	3.648.885	1.774.553	1.874.332
DICIEMBRE	4.100.073	2.053.188	2.046.885	433.774	240.459	193.315	3.666.299	1.812.729	1.853.570
AÑO 2011									
ENERO	4.231.003	2.105.239	2.125.764	447.866	247.331	200.535	3.783.137	1.857.908	1.925.229
FEBRERO	4.299.263	2.134.612	2.164.651	470.421	258.868	211.553	3.828.842	1.875.744	1.953.098
MARZO	4.333.669	2.150.248	2.183.421	483.251	265.810	217.441	3.850.418	1.884.438	1.965.980
ABRIL	4.269.360	2.120.471	2.148.889	467.833	257.128	210.705	3.801.527	1.863.343	1.938.184
MAYO	4.189.659	2.064.581	2.125.078	450.937	246.255	204.682	3.738.722	1.818.326	1.920.396
JUNIO	4.121.801	2.023.077	2.098.724	426.628	234.351	192.277	3.695.173	1.788.726	1.906.447
JULIO	4.079.742	2.002.522	2.077.220	418.898	228.374	190.524	3.660.844	1.774.148	1.886.696
AGOSTO	4.130.927	2.029.601	2.101.326	417.510	225.021	192.489	3.713.417	1.804.580	1.908.837
SEPTIEMBRE	4.226.744	2.071.510	2.155.234	456.546	243.520	213.026	3.770.198	1.827.990	1.942.208
OCTUBRE	4.360.926	2.147.953	2.212.973	476.748	255.154	221.594	3.884.178	1.892.799	1.991.379
NOVIEMBRE	4.420.462	2.179.563	2.240.899	486.203	260.972	225.231	3.934.259	1.918.591	2.015.668
DICIEMBRE	4.422.359	2.209.738	2.212.621	460.561	248.928	211.633	3.961.798	1.960.810	2.000.988
AÑO 2012									
ENERO	4.599.829	2.288.393	2.311.436	476.957	256.919	220.038	4.122.872	2.031.474	2.091.398
FEBRERO	4.712.098	2.353.264	2.358.834	501.842	270.469	231.373	4.210.256	2.082.795	2.127.461
MARZO	4.750.867	2.371.782	2.379.085	508.879	273.898	234.981	4.241.988	2.097.884	2.144.104
ABRIL	4.744.235	2.364.767	2.379.468	500.758	268.901	231.857	4.243.477	2.095.866	2.147.611
MAYO	4.714.122	2.337.116	2.377.006	490.329	261.654	228.675	4.223.793	2.075.462	2.148.331
JUNIO	4.615.269	2.284.271	2.330.998	452.991	245.037	207.954	4.162.278	2.039.234	2.123.044
JULIO	4.587.455	2.268.949	2.318.506	440.380	236.496	203.884	4.147.075	2.032.453	2.114.622
AGOSTO	4.625.634	2.291.543	2.334.091	436.320	231.606	204.714	4.189.314	2.059.937	2.129.377
SEPTIEMBRE	4.705.279	2.323.688	2.381.591	466.783	245.924	220.859	4.238.496	2.077.764	2.160.732
OCTUBRE	4.833.521	2.392.696	2.440.825	487.387	256.959	230.428	4.346.134	2.135.737	2.210.397
NOVIEMBRE	4.907.817	2.416.228	2.491.589	486.373	256.210	230.163	4.421.444	2.160.018	2.261.426
DICIEMBRE	4.848.723	2.407.907	2.440.816	456.635	241.810	214.825	4.392.088	2.166.097	2.225.991
AÑO 2013									
ENERO	4.980.778	2.472.830	2.507.948	463.840	245.850	217.990	4.516.938	2.226.980	2.289.958
FEBRERO									
MARZO									
ABRIL									
MAYO									
JUNIO									
JULIO									
AGOSTO									
SEPTIEMBRE									
OCTUBRE									
NOVIEMBRE									
DICIEMBRE									

VARIACIÓN ANUAL DEL PARO REGISTRADO SEGÚN SEXO Y EDAD. SERIES

	TOTAL	HOMBRES	MUJERES	MENORES DE 25 AÑOS			RESTO EDADES		
				TOTAL	HOMBRES	MUJERES	TOTAL	HOMBRES	MUJERES
AÑO 2009									
ENERO	47,12	78,84	24,75	58,03	82,66	32,33	45,69	78,20	23,93
FEBRERO	50,38	82,11	27,74	63,09	86,88	38,14	48,70	81,31	26,61
MARZO	56,69	88,04	33,90	71,44	92,71	48,43	54,73	87,25	32,34
ABRIL	55,86	84,99	34,23	66,48	84,22	46,69	54,44	85,12	32,88
MAYO	53,81	78,63	34,84	61,09	74,81	45,21	52,84	79,29	33,73
JUNIO	49,13	69,60	33,06	50,19	59,49	38,75	48,99	71,34	32,47
JULIO	46,03	62,93	32,35	47,34	52,54	40,72	45,86	64,66	31,51
AGOSTO	43,44	56,38	32,45	42,92	44,41	40,96	43,51	58,35	31,59
SEPTIEMBRE	41,29	51,91	32,09	39,09	38,29	40,16	41,60	54,30	31,22
OCTUBRE	35,14	42,57	28,45	28,63	27,63	29,96	36,09	45,27	28,27
NOVIEMBRE	29,43	34,03	25,11	20,55	18,58	23,23	30,74	36,83	25,33
DICIEMBRE	25,40	27,66	23,10	16,00	12,68	20,88	26,71	30,21	23,34
AÑO 2010									
ENERO	21,66	23,13	20,17	10,01	6,85	14,57	23,31	25,92	20,81
FEBRERO	18,63	19,63	17,62	7,27	4,29	11,51	20,29	22,29	18,34
MARZO	15,57	16,06	15,06	4,25	1,17	8,58	17,23	18,65	15,85
ABRIL	13,65	13,25	14,06	3,35	-0,10	8,18	15,14	15,53	14,77
MAYO	12,32	11,83	12,81	3,13	-0,50	8,19	13,62	13,89	13,35
JUNIO	11,71	10,94	12,48	3,28	-0,62	8,78	12,84	12,80	12,88
JULIO	10,28	9,37	11,20	2,36	-1,43	7,59	11,32	11,04	11,59
AGOSTO	9,38	8,42	10,36	1,88	-1,56	6,52	10,35	9,91	10,77
SEPTIEMBRE	8,31	7,21	9,40	0,45	-2,61	4,46	9,38	8,76	9,98
OCTUBRE	7,29	5,88	8,70	-0,48	-3,67	3,67	8,36	7,39	9,30
NOVIEMBRE	6,24	4,49	7,99	-0,63	-3,95	3,73	7,17	5,82	8,49
DICIEMBRE	4,50	2,02	7,11	-2,91	-6,79	2,40	5,45	3,32	7,62
AÑO 2011									
ENERO	4,51	2,19	6,91	-1,87	-5,47	2,98	5,32	3,30	7,34
FEBRERO	4,08	1,62	6,64	-0,90	-4,37	3,72	4,73	2,50	6,96
MARZO	4,01	1,74	6,35	0,04	-2,92	3,92	4,53	2,43	6,63
ABRIL	3,06	1,55	4,60	-1,88	-4,37	1,34	3,71	2,43	4,97
MAYO	3,04	1,34	4,73	-2,27	-5,01	1,23	3,72	2,27	5,12
JUNIO	3,50	2,26	4,72	-1,97	-4,44	1,21	4,17	3,21	5,09
JULIO	4,38	3,47	5,27	-0,08	-2,46	2,92	4,92	4,29	5,51
AGOSTO	4,06	3,01	5,10	-0,97	-3,76	2,51	4,66	3,92	5,37
SEPTIEMBRE	5,20	4,36	6,02	2,22	-0,76	5,86	5,57	5,08	6,04
OCTUBRE	6,73	6,52	6,93	3,81	1,54	6,55	7,10	7,23	6,97
NOVIEMBRE	7,55	7,50	7,59	5,37	3,15	8,08	7,82	8,12	7,54
DICIEMBRE	7,86	7,62	8,10	6,18	3,52	9,48	8,06	8,17	7,95
AÑO 2012									
ENERO	8,72	8,70	8,73	6,50	3,88	9,73	8,98	9,34	8,63
FEBRERO	9,60	10,24	8,97	6,68	4,48	9,37	9,96	11,04	8,93
MARZO	9,63	10,30	8,96	5,30	3,04	8,07	10,17	11,33	9,06
ABRIL	11,12	11,52	10,73	7,04	4,58	10,04	11,63	12,48	10,81
MAYO	12,52	13,20	11,86	8,74	6,25	11,72	12,97	14,14	11,87
JUNIO	11,97	12,91	11,07	6,18	4,56	8,15	12,64	14,00	11,36
JULIO	12,44	13,30	11,62	5,13	3,56	7,01	13,28	14,56	12,08
AGOSTO	11,98	12,91	11,08	4,51	2,93	6,35	12,82	14,15	11,55
SEPTIEMBRE	11,32	12,17	10,50	2,24	0,99	3,68	12,42	13,66	11,25
OCTUBRE	10,84	11,39	10,30	2,23	0,71	3,99	11,89	12,83	11,00
NOVIEMBRE	11,02	10,86	11,19	0,03	-1,82	2,19	12,38	12,58	12,19
DICIEMBRE	9,64	8,97	10,31	-0,85	-2,86	1,51	10,86	10,47	11,24
AÑO 2013									
ENERO	8,28	8,06	8,50	-2,75	-4,31	-0,93	9,56	9,62	9,49
FEBRERO									
MARZO									
ABRIL									
MAYO									
JUNIO									
JULIO									
AGOSTO									
SEPTIEMBRE									
OCTUBRE									
NOVIEMBRE									
DICIEMBRE									

DEMANDANTES DE EMPLEO, PARO REGISTRADO, CONTRATOS Y PRESTACIONES

ENERO 2013

PARO REGISTRADO SEGÚN SECTOR DE ACTIVIDAD ECONÓMICA Y PORCENTAJE DE VARIACIÓN MENSUAL. SERIES

	TOTAL		AGRICULTURA		INDUSTRIA		CONSTRUCCIÓN		SERVICIOS		SIN EMP.ANTERIOR	
	ABSOLUTO	%	ABSOLUTO	%	ABSOLUTO	%	ABSOLUTO	%	ABSOLUTO	%	ABSOLUTO	%
AÑO 2009												
ENERO	3.327.801	6,35	80.703	-20,36	442.682	10,71	678.141	14,80	1.936.296	9,02	189.979	-27,20
FEBRERO	3.481.859	4,63	86.031	6,60	468.573	5,85	706.734	4,22	2.017.144	4,18	203.377	7,05
MARZO	3.605.402	3,55	93.715	8,93	488.895	4,34	723.347	2,35	2.075.035	2,87	224.410	10,34
ABRIL	3.644.880	1,09	95.372	1,77	497.672	1,80	728.526	0,72	2.086.939	0,57	236.371	5,33
MAYO	3.620.139	-0,68	92.920	-2,57	494.991	-0,54	712.621	-2,18	2.073.610	-0,64	245.997	4,07
JUNIO	3.564.889	-1,53	94.451	1,65	484.357	-2,15	696.254	-2,30	2.041.758	-1,54	248.069	0,84
JULIO	3.544.095	-0,58	95.101	0,69	477.446	-1,43	688.962	-1,05	2.027.873	-0,68	254.713	2,68
AGOSTO	3.629.080	2,40	95.018	-0,09	488.917	2,40	709.362	2,96	2.075.678	2,36	260.105	2,12
SEPTIEMBRE	3.709.447	2,21	95.378	0,38	488.280	-0,13	708.078	-0,18	2.140.158	3,11	277.553	6,71
OCTUBRE	3.808.355	2,67	107.277	12,48	494.085	1,19	716.880	1,24	2.202.605	2,92	287.506	3,59
NOVIEMBRE	3.868.946	1,59	110.067	2,60	497.325	0,66	726.788	1,38	2.240.863	1,74	293.903	2,22
DICIEMBRE	3.923.603	1,41	106.133	-3,57	508.802	2,31	781.724	7,56	2.241.065	0,01	285.879	-2,73
AÑO 2010												
ENERO	4.048.493	3,18	106.699	0,53	517.675	1,74	788.760	0,90	2.343.195	4,56	292.164	2,20
FEBRERO	4.130.625	2,03	113.570	6,44	522.791	0,99	798.675	1,26	2.388.615	1,94	306.974	5,07
MARZO	4.166.613	0,87	120.679	6,26	525.886	0,59	797.572	-0,14	2.398.741	0,42	323.735	5,46
ABRIL	4.142.425	-0,58	124.699	3,33	519.840	-1,15	782.037	-1,95	2.385.001	-0,57	330.848	2,20
MAYO	4.066.202	-1,84	123.171	-1,23	508.275	-2,22	761.464	-2,63	2.338.621	-1,94	334.671	1,16
JUNIO	3.982.368	-2,06	123.345	0,14	492.873	-3,03	740.211	-2,79	2.290.353	-2,06	335.586	0,27
JULIO	3.908.578	-1,85	122.278	-0,87	479.856	-2,64	723.689	-2,23	2.245.857	-1,94	336.898	0,39
AGOSTO	3.969.661	1,56	120.950	-1,09	489.046	1,92	737.295	1,88	2.283.950	1,70	338.420	0,45
SEPTIEMBRE	4.017.763	1,21	117.398	-2,94	484.747	-0,88	727.557	-1,32	2.337.535	2,35	350.526	3,58
OCTUBRE	4.085.976	1,70	131.259	11,81	487.185	0,50	724.860	-0,37	2.386.591	2,10	356.081	1,58
NOVIEMBRE	4.110.294	0,60	133.696	1,86	485.441	-0,36	724.091	-0,11	2.402.348	0,66	364.718	2,43
DICIEMBRE	4.100.073	-0,25	126.829	-5,14	491.638	1,28	753.067	4,00	2.371.939	-1,27	356.600	-2,23
AÑO 2011												
ENERO	4.231.003	3,19	129.119	1,81	499.904	1,68	758.342	0,70	2.477.019	4,43	366.619	2,81
FEBRERO	4.299.263	1,61	137.733	6,67	503.463	0,71	760.892	0,34	2.516.588	1,60	380.587	3,81
MARZO	4.333.669	0,80	143.431	4,14	505.173	0,34	762.528	0,22	2.531.424	0,59	391.113	2,77
ABRIL	4.269.360	-1,48	141.162	-1,58	501.080	-0,81	759.915	-0,34	2.482.420	-1,94	384.783	-1,62
MAYO	4.189.659	-1,87	136.103	-3,58	490.417	-2,13	738.993	-2,75	2.447.807	-1,39	376.339	-2,19
JUNIO	4.121.801	-1,62	140.228	3,03	479.525	-2,22	727.844	-1,51	2.407.407	-1,65	366.797	-2,54
JULIO	4.079.742	-1,02	141.209	0,70	471.278	-1,72	722.230	-0,77	2.378.475	-1,20	366.550	-0,07
AGOSTO	4.130.927	1,25	138.742	-1,75	480.699	2,00	732.622	1,44	2.416.182	1,59	362.682	-1,06
SEPTIEMBRE	4.226.744	2,32	137.392	-0,97	484.475	0,79	732.437	-0,03	2.490.772	3,09	381.668	5,23
OCTUBRE	4.360.926	3,17	154.168	12,21	497.047	2,59	746.381	1,90	2.576.206	3,43	387.124	1,43
NOVIEMBRE	4.420.462	1,37	151.597	-1,67	500.436	0,68	752.150	0,77	2.624.994	1,89	391.285	1,07
DICIEMBRE	4.422.359	0,04	145.961	-3,72	509.470	1,81	775.928	3,16	2.612.529	-0,47	378.471	-3,27
AÑO 2012												
ENERO	4.599.829	4,01	152.243	4,30	524.575	2,96	792.275	2,11	2.745.110	5,07	385.626	1,89
FEBRERO	4.712.098	2,44	163.462	7,37	534.844	1,96	807.931	1,98	2.804.340	2,16	401.521	4,12
MARZO	4.750.867	0,82	168.344	2,99	539.832	0,93	810.375	0,30	2.819.402	0,54	412.914	2,84
ABRIL	4.744.235	-0,14	167.103	-0,74	541.660	0,34	808.987	-0,17	2.811.098	-0,29	415.387	0,60
MAYO	4.714.122	-0,63	160.200	-4,13	538.339	-0,61	796.569	-1,54	2.805.203	-0,21	413.811	-0,38
JUNIO	4.615.269	-2,10	161.382	0,74	528.369	-1,85	779.445	-2,15	2.752.549	-1,88	393.524	-4,90
JULIO	4.587.455	-0,60	164.755	2,09	520.921	-1,41	764.653	-1,90	2.754.050	0,05	383.076	-2,65
AGOSTO	4.625.634	0,83	163.423	-0,81	527.669	1,30	767.135	0,32	2.796.441	1,54	370.966	-3,16
SEPTIEMBRE	4.705.279	1,72	160.790	-1,61	526.703	-0,18	757.448	-1,26	2.882.154	3,07	378.184	1,95
OCTUBRE	4.833.521	2,73	185.191	15,18	535.591	1,69	753.778	-0,48	2.979.764	3,39	379.197	0,27
NOVIEMBRE	4.907.817	1,54	190.968	3,12	540.261	0,87	751.507	-0,30	3.042.930	2,12	382.151	0,78
DICIEMBRE	4.848.723	-1,20	187.876	-1,62	543.055	0,52	755.832	0,58	2.993.492	-1,62	368.468	-3,58
AÑO 2013												
ENERO	4.980.778	2,72	203.179	8,15	550.818	1,43	759.309	0,46	3.102.474	3,64	364.998	-0,94
FEBRERO												
MARZO												
ABRIL												
MAYO												
JUNIO												
JULIO												
AGOSTO												
SEPTIEMBRE												
OCTUBRE												
NOVIEMBRE												
DICIEMBRE												

DEMANDANTES DE EMPLEO, PARO REGISTRADO, CONTRATOS Y PRESTACIONES

ENERO 2013

PARO REGISTRADO. VARIACIÓN INTERANUAL SEGÚN SECTOR DE ACTIVIDAD ECONÓMICA. SERIES

	TOTAL		AGRICULTURA		INDUSTRIA		CONSTRUCCIÓN		SERVICIOS		SIN EMP.ANTERIOR	
	ABSOLUTO	%	ABSOLUTO	%	ABSOLUTO	%	ABSOLUTO	%	ABSOLUTO	%	ABSOLUTO	%
AÑO 2009												
ENERO	1.065.876	47,12	23.651	41,46	143.189	47,81	337.123	98,86	543.658	39,04	18.255	10,63
FEBRERO	1.166.529	50,38	20.554	31,39	167.559	55,66	352.111	99,29	600.504	42,39	25.801	14,53
MARZO	1.304.427	56,69	36.648	64,22	186.615	61,74	357.303	97,61	680.565	48,80	43.296	23,91
ABRIL	1.306.363	55,86	36.894	63,09	190.599	62,07	345.035	89,97	674.843	47,79	58.992	33,26
MAYO	1.266.564	53,81	34.644	59,45	185.300	59,83	313.318	78,47	665.059	47,22	68.243	38,39
JUNIO	1.174.465	49,13	33.135	54,04	172.523	55,33	275.085	65,31	628.484	44,47	65.238	35,68
JULIO	1.117.179	46,03	33.048	53,26	160.531	50,65	246.694	55,78	601.918	42,21	74.988	41,72
AGOSTO	1.099.079	43,44	31.973	50,71	155.674	46,71	226.365	46,87	602.911	40,94	82.156	46,17
SEPTIEMBRE	1.084.079	41,29	31.038	48,24	147.622	43,33	208.807	41,82	610.060	39,87	86.552	45,31
OCTUBRE	990.327	35,14	35.458	49,37	132.448	36,62	177.227	32,84	557.911	33,92	87.283	43,59
NOVIEMBRE	879.678	29,43	33.842	44,40	112.230	29,14	143.031	24,50	497.694	28,55	92.881	46,20
DICIEMBRE	794.639	25,40	30.122	39,63	95.377	23,07	124.288	18,90	450.789	25,18	94.063	49,04
AÑO 2010												
ENERO	720.692	21,66	25.996	32,21	74.993	16,94	110.619	16,31	406.899	21,01	102.185	53,79
FEBRERO	648.766	18,63	27.539	32,01	54.218	11,57	91.941	13,01	371.471	18,42	103.597	50,94
MARZO	561.211	15,57	26.964	28,77	36.991	7,57	74.225	10,26	323.706	15,60	99.325	44,26
ABRIL	497.545	13,65	29.327	30,75	22.168	4,45	53.511	7,35	298.062	14,28	94.477	39,97
MAYO	446.063	12,32	30.251	32,56	13.284	2,68	48.843	6,85	265.011	12,78	88.674	36,05
JUNIO	417.479	11,71	28.894	30,59	8.516	1,76	43.957	6,31	248.595	12,18	87.517	35,28
JULIO	364.483	10,28	27.177	28,58	2.410	0,50	34.727	5,04	217.984	10,75	82.185	32,27
AGOSTO	340.581	9,38	25.932	27,29	129	0,03	27.933	3,94	208.272	10,03	78.315	30,11
SEPTIEMBRE	308.316	8,31	22.020	23,09	-3.533	-0,72	19.479	2,75	197.377	9,22	72.973	26,29
OCTUBRE	277.623	7,29	23.982	22,36	-6.900	-1,40	7.980	1,11	183.986	8,35	68.575	23,85
NOVIEMBRE	241.348	6,24	23.629	21,47	-11.884	-2,39	-2.697	-0,37	161.485	7,21	70.815	24,09
DICIEMBRE	176.470	4,50	20.696	19,50	-17.164	-3,37	-28.657	-3,67	130.874	5,84	70.721	24,74
AÑO 2011												
ENERO	182.510	4,51	22.420	21,01	-17.771	-3,43	-30.418	-3,86	133.824	5,71	74.455	25,48
FEBRERO	168.638	4,08	24.163	21,28	-19.328	-3,70	-37.783	-4,73	127.973	5,36	73.613	23,98
MARZO	167.056	4,01	22.752	18,85	-20.713	-3,94	-35.044	-4,39	132.683	5,53	67.378	20,81
ABRIL	126.935	3,06	16.463	13,20	-18.760	-3,61	-22.122	-2,83	97.419	4,08	53.935	16,30
MAYO	123.457	3,04	12.932	10,50	-17.858	-3,51	-22.471	-2,95	109.186	4,67	41.668	12,45
JUNIO	139.433	3,50	16.883	13,69	-13.348	-2,71	-12.367	-1,67	117.054	5,11	31.211	9,30
JULIO	171.164	4,38	18.931	15,48	-8.578	-1,79	-1.459	-0,20	132.618	5,91	29.652	8,80
AGOSTO	161.266	4,06	17.792	14,71	-8.347	-1,71	-4.673	-0,63	132.232	5,79	24.262	7,17
SEPTIEMBRE	208.981	5,20	19.994	17,03	-272	-0,06	4.880	0,67	153.237	6,56	31.142	8,88
OCTUBRE	274.950	6,73	22.909	17,45	9.862	2,02	21.521	2,97	189.615	7,95	31.043	8,72
NOVIEMBRE	310.168	7,55	17.901	13,39	14.995	3,09	28.059	3,88	222.646	9,27	26.567	7,28
DICIEMBRE	322.286	7,86	19.132	15,08	17.832	3,63	22.861	3,04	240.590	10,14	21.871	6,13
AÑO 2012												
ENERO	368.826	8,72	23.124	17,91	24.671	4,94	33.933	4,47	268.091	10,82	19.007	5,18
FEBRERO	412.835	9,60	25.729	18,68	31.381	6,23	47.039	6,18	287.752	11,43	20.934	5,50
MARZO	417.198	9,63	24.913	17,37	34.659	6,86	47.847	6,27	287.978	11,38	21.801	5,57
ABRIL	474.875	11,12	25.941	18,38	40.580	8,10	49.072	6,46	328.678	13,24	30.604	7,95
MAYO	524.463	12,52	24.097	17,70	47.922	9,77	57.576	7,79	357.396	14,60	37.472	9,96
JUNIO	493.468	11,97	21.154	15,09	48.844	10,19	51.601	7,09	345.142	14,34	26.727	7,29
JULIO	507.713	12,44	23.546	16,67	49.643	10,53	42.423	5,87	375.575	15,79	16.526	4,51
AGOSTO	494.707	11,98	24.681	17,79	46.970	9,77	34.513	4,71	380.259	15,74	8.284	2,28
SEPTIEMBRE	478.535	11,32	23.398	17,03	42.228	8,72	25.011	3,41	391.382	15,71	-3.484	-0,91
OCTUBRE	472.595	10,84	31.023	20,12	38.544	7,75	7.397	0,99	403.558	15,66	-7.927	-2,05
NOVIEMBRE	487.355	11,02	39.371	25,97	39.825	7,96	-643	-0,09	417.936	15,92	-9.134	-2,33
DICIEMBRE	426.364	9,64	41.915	28,72	33.585	6,59	-20.096	-2,59	380.963	14,58	-10.003	-2,64
AÑO 2013												
ENERO	380.949	8,28	50.936	33,46	26.243	5,00	-32.966	-4,16	357.364	13,02	-20.628	-5,35
FEBRERO												
MARZO												
ABRIL												
MAYO												
JUNIO												
JULIO												
AGOSTO												
SEPTIEMBRE												
OCTUBRE												
NOVIEMBRE												
DICIEMBRE												

EVOLUCIÓN DEL PARO REGISTRADO POR SECTORES

2009 - 2013

AGRICULTURA



Gráfico 2009 adecuado a CNAE 2009

EVOLUCIÓN DEL PARO REGISTRADO POR SECTORES

2009 - 2013

INDUSTRIA

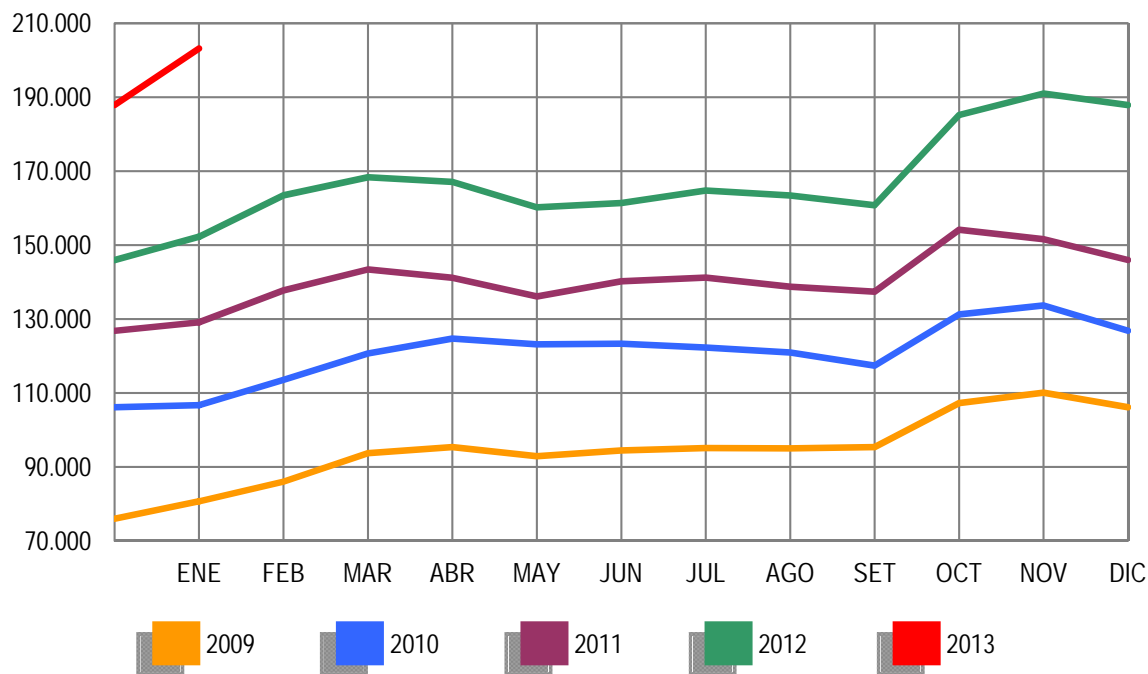

Gráfico 2009 adecuado a CNAE 2009

EVOLUCIÓN DEL PARO REGISTRADO POR SECTORES

2009 - 2013

CONSTRUCCIÓN

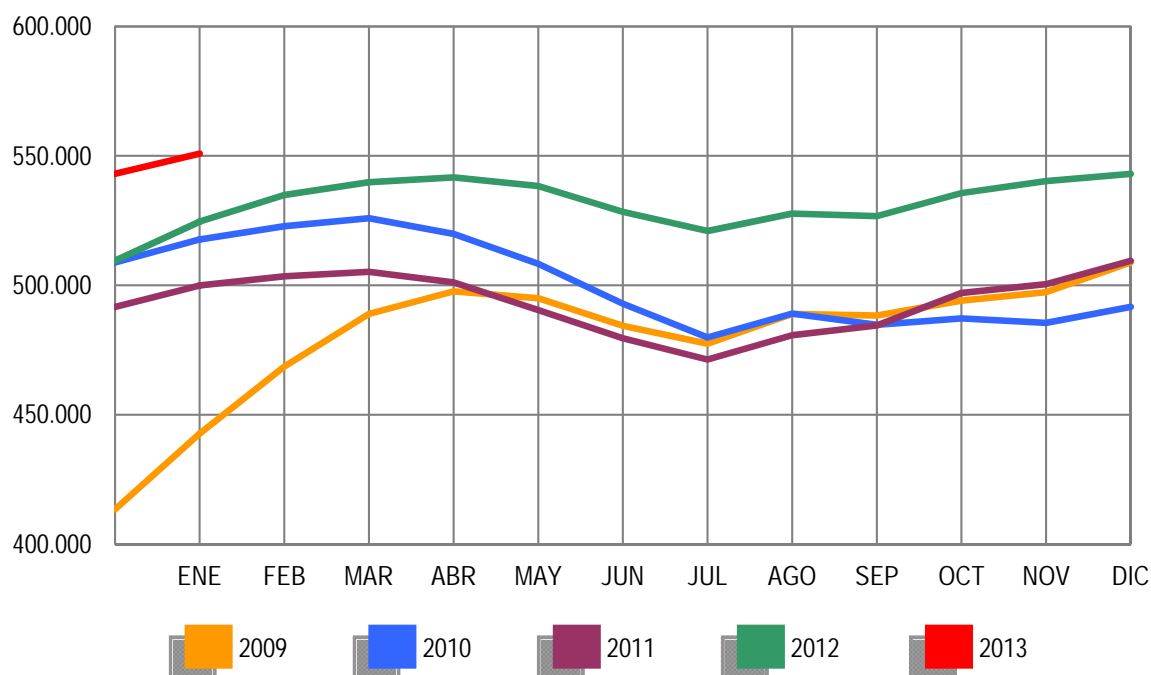

Gráfico 2009 adecuado a CNAE 2009

EVOLUCIÓN DEL PARO REGISTRADO POR SECTORES

2009 - 2013

SERVICIOS

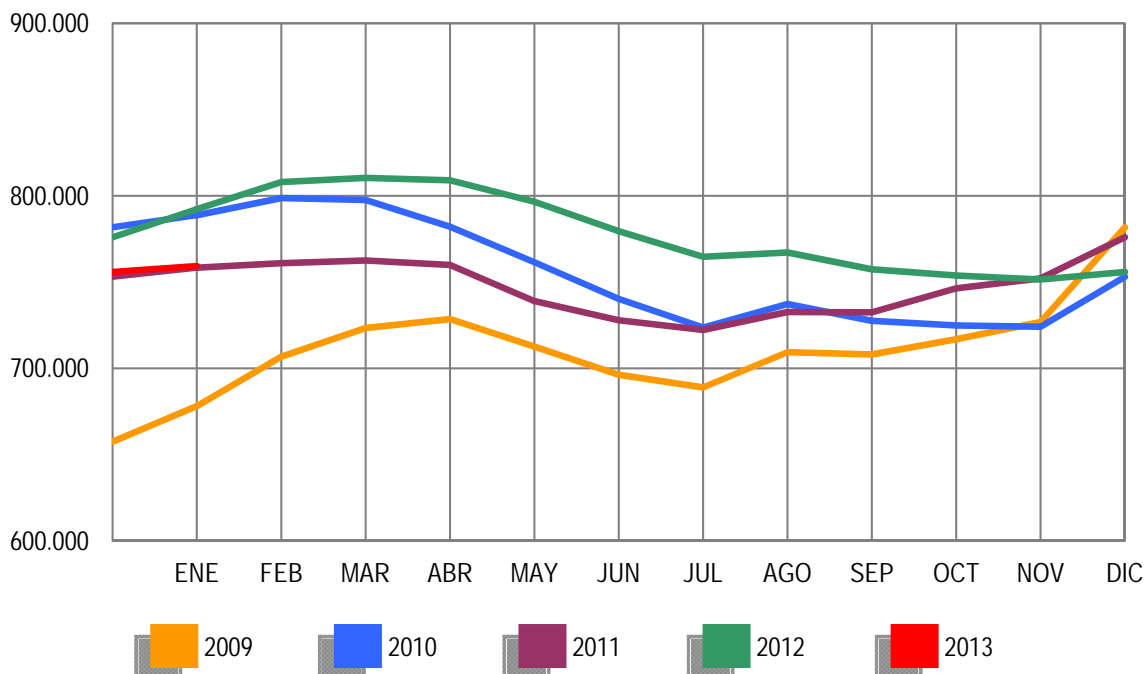

Gráfico 2009 adecuado a CNAE 2009

EVOLUCIÓN DEL PARO REGISTRADO POR SECTORES

2009 - 2013

COLECTIVO SIN EMPLEO ANTERIOR

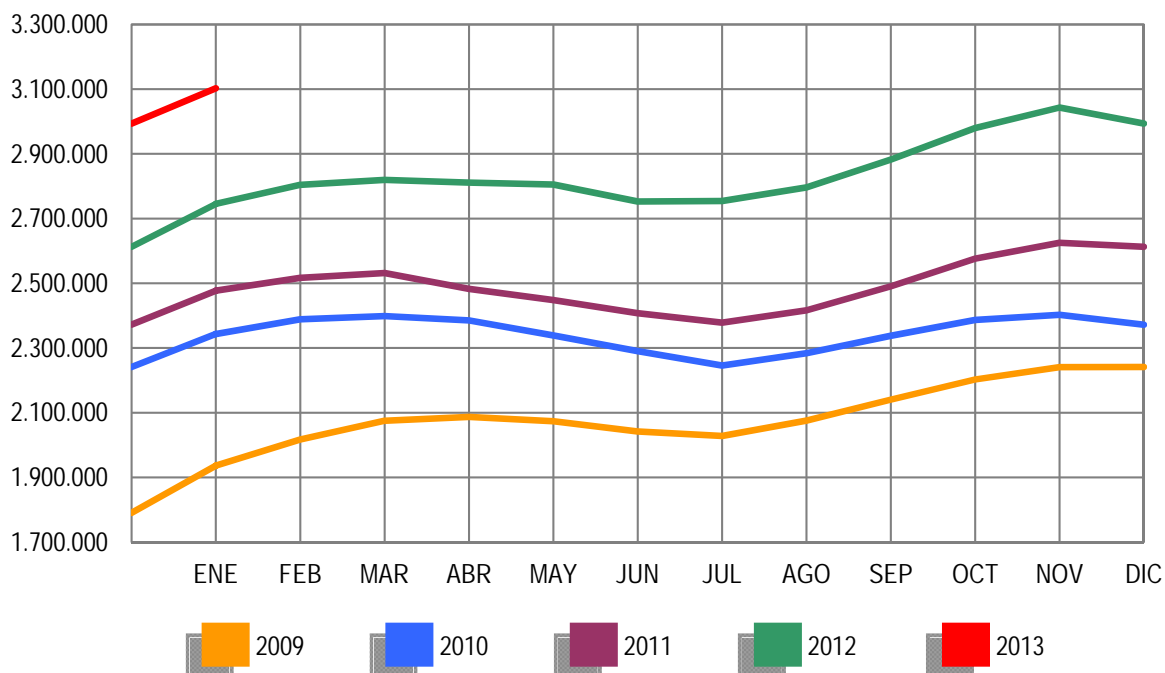

Gráfico 2009 adecuado a CNAE 2009

PARO REGISTRADO (EXTRANJEROS) POR SEXO, EDAD Y SECTOR DE ACTIVIDAD ECONÓMICA

	TOTAL	VARIACIÓN				ZONA ORIGEN	
		MENSUAL		ANUAL		PAIS COMUNITARIO	PAIS EXTRACOMUNIT.
		ABSOLUTA	RELATIVA	ABSOLUTA	RELATIVA		
TOTAL	622.479	10.429	1,70	-18.549	-2,89	195.915	426.564
SEXO:							
HOMBRES	353.431	6.104	1,76	-13.456	-3,67	106.212	247.219
MUJERES	269.048	4.325	1,63	-5.093	-1,86	89.703	179.345
MENORES DE 25 AÑOS:							
HOMBRES	23.265	446	1,95	-3.131	-11,86	6.195	17.070
MUJERES	22.237	224	1,02	-2.608	-10,50	6.737	15.500
TOTAL	45.502	670	1,49	-5.739	-11,20	12.932	32.570
MAYORES DE 25 AÑOS:							
HOMBRES	330.166	5.658	1,74	-10.325	-3,03	100.017	230.149
MUJERES	246.811	4.101	1,69	-2.485	-1,00	82.966	163.845
TOTAL	576.977	9.759	1,72	-12.810	-2,17	182.983	393.994
SECTOR:							
AGRICULTURA	51.404	1.153	2,29	7.657	17,50	15.946	35.458
INDUSTRIA	42.929	246	0,58	-2.787	-6,10	15.663	27.266
CONSTRUCCIÓN	120.516	-280	-0,23	-20.759	-14,69	37.547	82.969
SERVICIOS	341.561	9.655	2,91	4.023	1,19	111.850	229.711
SIN EMPLEO ANTERIOR	66.069	-345	-0,52	-6.683	-9,19	14.909	51.160

PARO REGISTRADO (EXTRANJEROS) POR COMUNIDADES AUTÓNOMAS

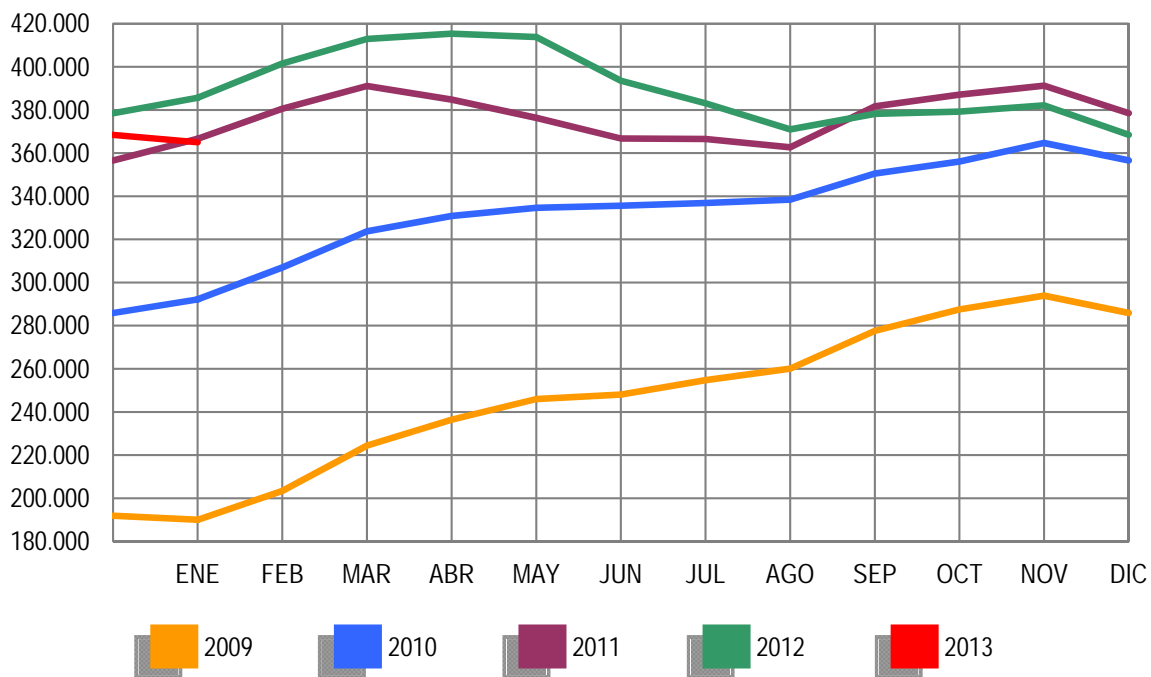
COMUNIDADES AUTÓNOMAS	TOTAL	VARIACIÓN				ZONA ORIGEN	
		MENSUAL		ANUAL		PAIS COMUNITARIO	PAIS EXTRACOMUNIT.
		ABSOLUTA	RELATIVA	ABSOLUTA	RELATIVA		
ANDALUCIA	74.129	-495	-0,66	-1.646	-2,17	25.122	49.007
ARAGON	25.547	718	2,89	97	0,38	10.771	14.776
PRINCIPADO DE ASTURIAS	7.320	294	4,18	370	5,32	2.546	4.774
ILLES BALEARS	20.830	-733	-3,40	-3.955	-15,96	7.577	13.253
CANARIAS	24.470	407	1,69	-155	-0,63	8.113	16.357
CANTABRIA	5.515	69	1,27	-297	-5,11	1.463	4.052
CASTILLA-LA MANCHA	32.094	699	2,23	-422	-1,30	14.467	17.627
CASTILLA Y LEON	25.783	386	1,52	-469	-1,79	11.993	13.790
CATALUÑA	137.969	2.144	1,58	-4.918	-3,44	25.745	112.224
COM. VALENCIANA	84.318	3.182	3,92	-2.450	-2,82	33.819	50.499
EXTREMADURA	4.982	195	4,07	322	6,91	2.155	2.827
GALICIA	14.941	321	2,20	-12	-0,08	5.826	9.115
COM. DE MADRID	98.955	1.889	1,95	-5.666	-5,42	32.058	66.897
REGION DE MURCIA	22.064	578	2,69	-1.246	-5,35	3.965	18.099
COM. FORAL DE NAVARRA	9.825	370	3,91	-253	-2,51	3.115	6.710
PAIS VASCO	23.644	583	2,53	2.111	9,80	5.121	18.523
LA RIOJA	6.212	-44	-0,70	-414	-6,25	1.991	4.221
CEUTA	1.358	10	0,74	98	7,78	19	1.339
MELILLA	2.523	-144	-5,40	356	16,43	49	2.474
TOTAL	622.479	10.429	1,70	-18.549	-2,89	195.915	426.564

ENERO 2013

PARO REGISTRADO (EXTRANJEROS) SEGÚN SEXO Y EDAD. SERIES

	TOTAL	HOMBRES	MUJERES	MENORES DE 25 AÑOS			RESTO EDADES		
				TOTAL	HOMBRES	MUJERES	TOTAL	HOMBRES	MUJERES
AÑO 2009									
ENERO	449.505	292.284	157.221	43.687	26.829	16.858	405.818	265.455	140.363
FEBRERO	473.091	305.326	167.765	45.919	27.713	18.206	427.172	277.613	149.559
MARZO	496.778	319.091	177.687	48.977	29.276	19.701	447.801	289.815	157.986
ABRIL	500.017	322.286	177.731	47.523	28.539	18.984	452.494	293.747	158.747
MAYO	492.491	316.070	176.421	45.422	27.155	18.267	447.069	288.915	158.154
JUNIO	485.043	311.209	173.834	43.332	25.925	17.407	441.711	285.284	156.427
JULIO	482.108	310.989	171.119	41.812	25.001	16.811	440.296	285.988	154.308
AGOSTO	488.570	315.972	172.598	41.288	24.622	16.666	447.282	291.350	155.932
SEPTIEMBRE	501.318	318.652	182.666	43.444	25.209	18.235	457.874	293.443	164.431
OCTUBRE	529.227	342.400	196.827	46.655	26.819	19.836	482.572	305.581	176.991
NOVIEMBRE	551.306	343.847	207.459	49.330	28.193	21.137	501.976	315.654	186.322
DICIEMBRE	566.517	359.074	207.443	48.750	28.301	20.449	517.767	330.773	186.994
AÑO 2010									
ENERO	584.453	367.527	216.926	50.500	28.907	21.593	533.953	338.620	195.333
FEBRERO	603.719	376.953	226.766	54.251	30.849	23.402	549.468	346.104	203.364
MARZO	616.320	383.240	233.080	56.876	32.037	24.839	559.444	351.203	208.241
ABRIL	612.919	379.320	233.599	56.102	31.406	24.696	556.817	347.914	208.903
MAYO	596.886	367.640	229.246	53.651	29.934	23.717	543.235	337.706	205.529
JUNIO	583.927	359.129	224.798	51.293	28.568	22.725	532.634	330.561	202.073
JULIO	569.615	351.569	218.046	48.774	27.202	21.572	520.841	324.367	196.474
AGOSTO	568.859	352.030	216.829	47.119	26.300	20.819	521.740	325.730	196.010
SEPTIEMBRE	573.210	348.120	225.090	48.532	26.449	22.083	524.678	321.671	203.007
OCTUBRE	593.066	355.646	237.420	50.897	27.365	23.532	542.169	328.281	213.888
NOVIEMBRE	606.326	358.728	247.598	52.578	27.908	24.670	553.748	330.820	222.928
DICIEMBRE	605.838	361.084	244.754	49.980	26.517	23.463	555.858	334.567	221.291
AÑO 2011									
ENERO	619.276	366.423	252.853	51.185	27.042	24.143	568.091	339.381	228.710
FEBRERO	631.366	372.539	258.827	53.549	28.308	25.241	577.817	344.231	233.586
MARZO	642.893	377.877	265.016	56.533	29.915	26.618	586.360	347.962	238.398
ABRIL	631.177	371.566	259.611	55.095	29.107	25.988	576.082	342.459	233.623
MAYO	613.547	358.252	255.295	52.507	27.339	25.168	561.040	330.913	230.127
JUNIO	602.794	352.062	250.732	50.608	26.450	24.158	552.186	325.612	226.574
JULIO	593.149	348.347	244.802	48.769	25.728	23.041	544.380	322.619	221.761
AGOSTO	584.605	344.057	240.548	46.293	24.317	21.976	538.312	319.740	218.572
SEPTIEMBRE	591.114	342.492	248.622	48.437	25.206	23.231	542.677	317.286	225.391
OCTUBRE	615.765	355.520	260.245	51.091	26.623	24.468	564.674	328.897	235.777
NOVIEMBRE	625.429	356.800	268.629	52.489	27.113	25.376	572.940	329.687	243.253
DICIEMBRE	625.903	359.777	266.126	50.208	25.932	24.276	575.695	333.845	241.850
AÑO 2012									
ENERO	641.028	366.887	274.141	51.241	26.396	24.845	589.787	340.491	249.296
FEBRERO	655.587	376.642	278.945	53.204	27.704	25.500	602.383	348.938	253.445
MARZO	655.249	376.044	279.205	53.673	28.022	25.651	601.576	348.022	253.554
ABRIL	645.064	369.450	275.614	52.227	27.174	25.053	592.837	342.276	250.561
MAYO	626.397	356.163	270.234	50.021	25.789	24.232	576.376	330.374	246.002
JUNIO	609.498	347.798	261.700	47.608	24.442	23.166	561.890	323.356	238.534
JULIO	594.756	342.528	252.228	45.015	23.331	21.684	549.741	319.197	230.544
AGOSTO	585.164	337.979	247.185	42.660	21.993	20.667	542.504	315.986	226.518
SEPTIEMBRE	588.069	336.241	251.828	43.955	22.576	21.379	544.114	313.665	230.449
OCTUBRE	605.959	344.773	261.186	46.083	23.660	22.423	559.876	321.113	238.763
NOVIEMBRE	616.416	347.370	269.046	46.909	23.922	22.987	569.507	323.448	246.059
DICIEMBRE	612.050	347.327	264.723	44.832	22.819	22.013	567.218	324.508	242.710
AÑO 2013									
ENERO	622.479	353.431	269.048	45.502	23.265	22.237	576.977	330.166	246.811
FEBRERO									
MARZO									
ABRIL									
MAYO									
JUNIO									
JULIO									
AGOSTO									
SEPTIEMBRE									
OCTUBRE									
NOVIEMBRE									
DICIEMBRE									

DEMANDANTES DE EMPLEO, PARO REGISTRADO, CONTRATOS Y PRESTACIONES

ENERO 2013

PARO REGISTRADO (EXTRANJEROS) SEGÚN SECTOR DE ACTIVIDAD ECONÓMICA Y PORCENTAJE DE VARIACIÓN MENSUAL. SERIES

	TOTAL		AGRICULTURA		INDUSTRIA		CONSTRUCCIÓN		SERVICIOS		SIN EMP.ANTERIOR	
	ABSOLUTO	%	ABSOLUTO	%	ABSOLUTO	%	ABSOLUTO	%	ABSOLUTO	%	ABSOLUTO	%
AÑO 2009												
ENERO	449.505	9,38	17.726	-6,14	40.447	26,08	145.238	16,31	223.688	12,28	22.406	-37,60
FEBRERO	473.091	5,25	19.223	8,45	43.306	7,07	149.550	2,97	234.210	4,70	26.802	19,62
MARZO	496.778	5,01	21.255	10,57	45.527	5,13	152.520	1,99	243.747	4,07	33.729	25,85
ABRIL	500.017	0,65	21.918	3,12	46.120	1,30	153.612	0,72	243.224	-0,21	35.143	4,19
MAYO	492.491	-1,51	20.992	-4,22	45.401	-1,56	149.904	-2,41	239.302	-1,61	36.892	4,98
JUNIO	485.043	-1,51	23.271	10,86	44.510	-1,96	146.509	-2,26	233.337	-2,49	37.416	1,42
JULIO	482.108	-0,61	24.445	5,04	43.547	-2,16	146.307	-0,14	230.182	-1,35	37.627	0,56
AGOSTO	488.570	1,34	24.170	-1,12	43.920	0,86	148.946	1,80	233.412	1,40	38.122	1,32
SEPTIEMBRE	501.318	2,61	23.458	-2,95	43.476	-1,01	147.668	-0,86	246.387	5,56	40.329	5,79
OCTUBRE	529.227	5,57	28.559	21,75	44.759	2,95	148.788	0,76	263.746	7,05	43.375	7,55
NOVIEMBRE	551.306	4,17	30.272	6,00	45.833	2,40	151.753	1,99	277.520	5,22	45.928	5,89
DICIEMBRE	566.517	2,76	30.014	-0,85	47.302	3,21	164.083	8,13	280.385	1,03	44.733	-2,60
AÑO 2010												
ENERO	584.453	3,17	30.171	0,52	48.141	1,77	165.472	0,85	293.200	4,57	47.469	6,12
FEBRERO	603.719	3,30	32.957	9,23	48.756	1,28	166.499	0,62	302.473	3,16	53.034	11,72
MARZO	616.320	2,09	36.409	10,47	49.322	1,16	166.684	0,11	305.022	0,84	58.883	11,03
ABRIL	612.919	-0,55	37.901	4,10	48.642	-1,38	163.722	-1,78	301.543	-1,14	61.111	3,78
MAYO	596.886	-2,62	36.795	-2,92	46.969	-3,44	158.806	-3,00	292.653	-2,95	61.663	0,90
JUNIO	583.927	-2,17	38.170	3,74	45.809	-2,47	154.740	-2,56	283.779	-3,03	61.429	-0,38
JULIO	569.615	-2,45	38.960	2,07	44.228	-3,45	151.356	-2,19	275.058	-3,07	60.013	-2,31
AGOSTO	568.859	-0,13	37.563	-3,59	44.499	0,61	152.557	0,79	275.536	0,17	58.704	-2,18
SEPTIEMBRE	573.210	0,76	34.425	-8,35	43.707	-1,78	148.472	-2,68	285.508	3,62	61.098	4,08
OCTUBRE	593.066	3,46	40.106	16,50	44.233	1,20	146.489	-1,34	299.076	4,75	63.162	3,38
NOVIEMBRE	606.326	2,24	41.651	3,85	44.431	0,45	145.271	-0,83	309.053	3,34	65.920	4,37
DICIEMBRE	605.838	-0,08	39.406	-5,39	45.057	1,41	150.933	3,90	305.811	-1,05	64.631	-1,96
AÑO 2011												
ENERO	619.276	2,22	39.381	-0,06	45.573	1,15	149.797	-0,75	316.332	3,44	68.193	5,51
FEBRERO	631.366	1,95	42.523	7,98	45.978	0,89	149.235	-0,38	322.254	1,87	71.376	4,67
MARZO	642.893	1,83	45.172	6,23	46.342	0,79	149.827	0,40	326.169	1,21	75.383	5,61
ABRIL	631.177	-1,82	43.831	-2,97	45.923	-0,90	149.756	-0,05	316.615	-2,93	75.052	-0,44
MAYO	613.547	-2,79	40.655	-7,25	44.633	-2,81	145.816	-2,63	308.773	-2,48	73.670	-1,84
JUNIO	602.794	-1,75	43.664	7,40	43.694	-2,10	143.034	-1,91	300.043	-2,83	72.359	-1,78
JULIO	593.149	-1,60	45.190	3,49	42.740	-2,18	141.569	-1,02	292.874	-2,39	70.776	-2,19
AGOSTO	584.605	-1,44	42.917	-5,03	42.832	0,22	140.735	-0,59	290.242	-0,90	67.879	-4,09
SEPTIEMBRE	591.114	1,11	40.451	-5,75	42.360	-1,10	137.923	-2,00	300.658	3,59	69.722	2,72
OCTUBRE	615.765	4,17	46.229	14,28	43.619	2,97	138.907	0,71	315.970	5,09	71.040	1,89
NOVIEMBRE	625.429	1,57	44.628	-3,46	44.084	1,07	137.789	-0,80	326.773	3,42	72.155	1,57
DICIEMBRE	625.903	0,08	42.916	-3,84	44.818	1,67	141.478	2,68	326.214	-0,17	70.477	-2,33
AÑO 2012												
ENERO	641.028	2,42	43.747	1,94	45.716	2,00	141.275	-0,14	337.538	3,47	72.752	3,23
FEBRERO	655.587	2,27	47.787	9,23	46.607	1,95	142.193	0,65	343.503	1,77	75.497	3,77
MARZO	655.249	-0,05	49.289	3,14	46.433	-0,37	140.265	-1,36	341.195	-0,67	78.067	3,40
ABRIL	645.064	-1,55	48.482	-1,64	46.155	-0,60	138.150	-1,51	333.705	-2,20	78.572	0,65
MAYO	626.397	-2,89	43.983	-9,28	44.948	-2,62	134.111	-2,92	325.263	-2,53	78.092	-0,61
JUNIO	609.498	-2,70	45.721	3,95	43.929	-2,27	130.260	-2,87	313.750	-3,54	75.838	-2,89
JULIO	594.756	-2,42	47.268	3,38	42.883	-2,38	127.308	-2,27	305.230	-2,72	72.067	-4,97
AGOSTO	585.164	-1,61	45.332	-4,10	42.630	-0,59	125.710	-1,26	303.269	-0,64	68.223	-5,33
SEPTIEMBRE	588.069	0,50	43.460	-4,13	41.943	-1,61	123.231	-1,97	311.171	2,61	68.264	0,06
OCTUBRE	605.959	3,04	50.259	15,64	42.254	0,74	121.324	-1,55	323.916	4,10	68.206	-0,08
NOVIEMBRE	616.416	1,73	51.042	1,56	42.485	0,55	119.877	-1,19	334.453	3,25	68.559	0,52
DICIEMBRE	612.050	-0,71	50.251	-1,55	42.683	0,47	120.796	0,77	331.906	-0,76	66.414	-3,13
AÑO 2013												
ENERO	622.479	1,70	51.404	2,29	42.929	0,58	120.516	-0,23	341.561	2,91	66.069	-0,52
FEBRERO												
MARZO												
ABRIL												
MAYO												
JUNIO												
JULIO												
AGOSTO												
SEPTIEMBRE												
OCTUBRE												
NOVIEMBRE												
DICIEMBRE												

PARO REGISTRADO POR CC.AA. Y PROVINCIAS

PROVINCIA	TOTAL	VARIACIÓN			
		MENSUAL		ANUAL	
		ABSOLUTA	RELATIVA	ABSOLUTA	RELATIVA
AUTONOMÍA					
ALMERIA	77.631	-1.419	-1,80	2.500	3,33
CADIZ	206.633	2.378	1,16	15.163	7,92
CORDOBA	99.774	3.481	3,62	13.454	15,59
GRANADA	110.250	2.065	1,91	7.580	7,38
HUELVA	65.639	-1.277	-1,91	4.052	6,58
JAEN	69.015	5.612	8,85	16.151	30,55
MALAGA	214.444	3.572	1,69	12.090	5,97
SEVILLA	259.012	4.157	1,63	23.206	9,84
ANDALUCIA	1.102.398	18.569	1,71	94.196	9,34
HUESCA	16.238	702	4,52	845	5,49
TERUEL	11.360	535	4,94	979	9,43
ZARAGOZA	87.107	2.947	3,50	7.128	8,91
ARAGON	114.705	4.184	3,79	8.952	8,47
PRINCIPADO DE ASTURIAS	107.608	3.821	3,68	11.001	11,39
ILLES BALEARS	95.509	-326	-0,34	-3.418	-3,46
PALMAS LAS	153.913	2.806	1,86	8.703	5,99
STA. CRUZ DE TENERIFE	135.604	1.796	1,34	6.831	5,30
CANARIAS	289.517	4.602	1,62	15.534	5,67
CANTABRIA	58.650	2.309	4,10	6.771	13,05
ALBACETE	55.392	1.723	3,21	6.217	12,64
CIUDAD REAL	72.573	2.944	4,23	10.803	17,49
CUENCA	22.267	843	3,93	2.740	14,03
GUADALAJARA	25.732	1.065	4,32	2.221	9,45
TOLEDO	95.646	2.695	2,90	12.839	15,50
CASTILLA-LA MANCHA	271.610	9.270	3,53	34.820	14,71
AVILA	19.194	705	3,81	2.044	11,92
BURGOS	33.383	1.293	4,03	3.675	12,37
LEON	47.514	1.596	3,48	5.145	12,14
PALENCIA	16.218	490	3,12	2.419	17,53
SALAMANCA	37.059	1.209	3,37	3.398	10,09
SEGOVIA	13.052	634	5,11	1.199	10,12
SORIA	7.020	278	4,12	990	16,42
VALLADOLID	53.112	1.911	3,73	5.248	10,96
ZAMORA	19.325	502	2,67	1.900	10,90
CASTILLA Y LEON	245.877	8.618	3,63	26.018	11,83
BARCELONA	490.187	9.075	1,89	22.095	4,72
GIRONA	61.977	2.088	3,49	1.346	2,22
LLEIDA	32.974	1.034	3,24	1.343	4,25
TARRAGONA	76.679	2.664	3,60	3.823	5,25
CATALUÑA	661.817	14.861	2,30	28.607	4,52
ALICANTE/ALACANT	230.155	3.928	1,74	10.226	4,65
CASTELLON/CASTELLO	65.273	3.235	5,21	4.343	7,13
VALENCIA	290.992	9.522	3,38	20.058	7,40
COM. VALENCIANA	586.420	16.685	2,93	34.627	6,28
BADAJOS	98.930	4.142	4,37	7.804	8,56
CACERES	53.170	2.014	3,94	5.571	11,70
EXTREMADURA	152.100	6.156	4,22	13.375	9,64
CORUÑA A	114.560	4.585	4,17	7.849	7,36
LUGO	29.295	1.356	4,85	1.912	6,98
OURENSE	31.841	1.434	4,72	1.861	6,21
PONTEVEDRA	115.094	4.628	4,19	7.884	7,35
GALICIA	290.790	12.003	4,31	19.506	7,19
COM. DE MADRID	561.919	17.435	3,20	50.454	9,86
REGION DE MURCIA	158.288	3.737	2,42	11.068	7,52
COM. FORAL DE NAVARRA	55.597	3.653	7,03	5.448	10,86
ARABA/ALAVA	27.797	1.213	4,56	3.580	14,78
BIZKAIA	97.761	2.950	3,11	10.098	11,52
GIPUZKOA	49.723	2.035	4,27	5.736	13,04
PAIS VASCO	175.281	6.198	3,67	19.414	12,46
LA RIOJA	28.613	1.036	3,76	2.413	9,21
CEUTA	12.197	-33	-0,27	745	6,51
MELILLA	11.882	-723	-5,74	1.418	13,55
TOTAL	4.980.778	132.055	2,72	380.949	8,28

PARO REGISTRADO SEGÚN SEXO Y EDAD POR CC.AA. Y PROVINCIAS

PROVINCIA	MENORES DE 25 AÑOS						RESTO DE EDADES			
	AUTONOMÍA	TOTAL	HOMBRES	MUJERES	TOTAL	HOMBRES	MUJERES	TOTAL	HOMBRES	MUJERES
ALMERIA		77.631	40.236	37.395	7.409	3.801	3.608	70.222	36.435	33.787
CADIZ		206.633	98.105	108.528	21.615	10.944	10.671	185.018	87.161	97.857
CORDOBA		99.774	49.060	50.714	13.097	6.611	6.486	86.677	42.449	44.228
GRANADA		110.250	57.245	53.005	12.253	6.167	6.086	97.997	51.078	46.919
HUELVA		65.639	32.867	32.772	7.306	3.630	3.676	58.333	29.237	29.096
JAEN		69.015	32.810	36.205	9.542	4.596	4.946	59.473	28.214	31.259
MALAGA		214.444	105.582	108.862	20.873	10.631	10.242	193.571	94.951	98.620
SEVILLA		259.012	126.953	132.059	28.729	14.879	13.850	230.283	112.074	118.209
ANDALUCIA		1.102.398	542.858	559.540	120.824	61.259	59.565	981.574	481.599	499.975
HUESCA		16.238	8.424	7.814	1.585	889	696	14.653	7.535	7.118
TERUEL		11.360	6.064	5.296	1.375	764	611	9.985	5.300	4.685
ZARAGOZA		87.107	43.349	43.758	8.971	4.801	4.170	78.136	38.548	39.588
ARAGON		114.705	57.837	56.868	11.931	6.454	5.477	102.774	51.383	51.391
PRINCIPADO DE ASTURIAS		107.608	53.656	53.952	8.865	4.851	4.014	98.743	48.805	49.938
ILLES BALEARS		95.509	48.778	46.731	10.750	5.647	5.103	84.759	43.131	41.628
PALMAS LAS		153.913	75.271	78.642	12.379	6.299	6.080	141.534	68.972	72.562
STA. CRUZ DE TENERIFE		135.604	69.239	66.365	9.642	5.036	4.606	125.962	64.203	61.759
CANARIAS		289.517	144.510	145.007	22.021	11.335	10.686	267.496	133.175	134.321
CANTABRIA		58.650	31.080	27.570	5.153	2.831	2.322	53.497	28.249	25.248
ALBACETE		55.392	25.405	29.987	6.315	3.363	2.952	49.077	22.042	27.035
CIUDAD REAL		72.573	34.579	37.994	10.283	5.483	4.800	62.290	29.096	33.194
CUENCA		22.267	10.960	11.307	2.426	1.320	1.106	19.841	9.640	10.201
GUADALAJARA		25.732	12.534	13.198	2.290	1.199	1.091	23.442	11.335	12.107
TOLEDO		95.646	46.509	49.137	10.243	5.554	4.689	85.403	40.955	44.448
CASTILLA-LA MANCHA		271.610	129.987	141.623	31.557	16.919	14.638	240.053	113.068	126.985
AVILA		19.194	9.989	9.205	2.244	1.248	996	16.950	8.741	8.209
BURGOS		33.383	16.380	17.003	3.155	1.685	1.470	30.228	14.695	15.533
LEON		47.514	23.957	23.557	4.719	2.590	2.129	42.795	21.367	21.428
PALENCIA		16.218	8.078	8.140	1.876	1.034	842	14.342	7.044	7.298
SALAMANCA		37.059	17.543	19.516	4.107	2.186	1.921	32.952	15.357	17.595
SEGOVIA		13.052	6.846	6.206	1.338	737	601	11.714	6.109	5.605
SORIA		7.020	3.600	3.420	841	480	361	6.179	3.120	3.059
VALLADOLID		53.112	26.071	27.041	4.963	2.770	2.193	48.149	23.301	24.848
ZAMORA		19.325	9.773	9.552	1.986	1.103	883	17.339	8.670	8.669
CASTILLA Y LEON		245.877	122.237	123.640	25.229	13.833	11.396	220.648	108.404	112.244
BARCELONA		490.187	249.289	240.898	32.621	18.183	14.438	457.566	231.106	226.460
GIRONA		61.977	33.057	28.920	4.834	2.684	2.150	57.143	30.373	26.770
LLEIDA		32.974	18.072	14.902	2.540	1.405	1.135	30.434	16.667	13.767
TARRAGONA		76.679	40.555	36.124	6.184	3.271	2.913	70.495	37.284	33.211
CATALUÑA		661.817	340.973	320.844	46.179	25.543	20.636	615.638	315.430	300.208
ALICANTE/ALACANT		230.155	111.824	118.331	19.032	10.143	8.889	211.123	101.681	109.442
CASTELLON/CASTELLO		65.273	34.415	30.858	6.086	3.330	2.756	59.187	31.085	28.102
VALENCIA		290.992	145.296	145.696	25.630	13.863	11.767	265.362	131.433	133.929
COM. VALENCIANA		586.420	291.535	294.885	50.748	27.336	23.412	535.672	264.199	271.473
BADAJOZ		98.930	44.397	54.533	12.891	6.645	6.246	86.039	37.752	48.287
CACERES		53.170	26.248	26.922	6.585	3.439	3.146	46.585	22.809	23.776
EXTREMADURA		152.100	70.645	81.455	19.476	10.084	9.392	132.624	60.561	72.063
CORUÑA A		114.560	57.000	57.560	7.557	4.206	3.351	107.003	52.794	54.209
LUGO		29.295	15.142	14.153	2.305	1.284	1.021	26.990	13.858	13.132
OURENSE		31.841	15.539	16.302	2.404	1.355	1.049	29.437	14.184	15.253
PONTEVEDRA		115.094	55.993	59.101	8.345	4.527	3.818	106.749	51.466	55.283
GALICIA		290.790	143.674	147.116	20.611	11.372	9.239	270.179	132.302	137.877
COM. DE MADRID		561.919	278.318	283.601	47.884	25.832	22.052	514.035	252.486	261.549
REGION DE MURCIA		158.288	77.890	80.398	16.036	8.526	7.510	142.252	69.364	72.888
COM. FORAL DE NAVARRA		55.597	27.651	27.946	5.562	3.015	2.547	50.035	24.636	25.399
ARABA/ALAVA		27.797	13.491	14.306	2.212	1.101	1.111	25.585	12.390	13.195
BIZKAIA		97.761	49.172	48.589	7.572	4.051	3.521	90.189	45.121	45.068
GIPUZKOA		49.723	23.740	25.983	4.013	2.153	1.860	45.710	21.587	24.123
PAIS VASCO		175.281	86.403	88.878	13.797	7.305	6.492	161.484	79.098	82.386
LA RIOJA		28.613	14.527	14.086	2.633	1.457	1.176	25.980	13.070	12.910
CEUTA		12.197	5.074	7.123	2.305	1.120	1.185	9.892	3.954	5.938
MELILLA		11.882	5.197	6.685	2.279	1.131	1.148	9.603	4.066	5.537
TOTAL		4.980.778	2.472.830	2.507.948	463.840	245.850	217.990	4.516.938	2.226.980	2.289.958

PARO REGISTRADO SEGÚN SECTOR DE ACTIVIDAD ECONÓMICA POR CC.AA. Y PROVINCIAS

PROVINCIA						
AUTONOMÍA	TOTAL	AGRICULTURA	INDUSTRIA	CONSTRUCCIÓN	SERVICIOS	SIN EMPLEO ANTERIOR
ALMERIA	77.631	7.510	5.394	15.044	42.289	7.394
CADIZ	206.633	7.781	16.496	35.339	114.712	32.305
CORDOBA	99.774	8.630	12.405	14.349	52.460	11.930
GRANADA	110.250	7.255	7.824	21.723	62.057	11.391
HUELVA	65.639	8.934	4.297	10.938	35.258	6.212
JAEN	69.015	13.428	6.527	7.306	33.440	8.314
MALAGA	214.444	4.887	12.841	38.962	134.690	23.064
SEVILLA	259.012	14.660	23.160	42.027	151.127	28.038
ANDALUCIA	1.102.398	73.085	88.944	185.688	626.033	128.648
HUESCA	16.238	1.433	1.856	2.550	9.516	883
TERUEL	11.360	835	1.670	2.024	6.337	494
ZARAGOZA	87.107	3.744	12.081	11.529	53.717	6.036
ARAGON	114.705	6.012	15.607	16.103	69.570	7.413
PRINCIPADO DE ASTURIAS	107.608	1.497	11.413	16.598	70.443	7.657
ILLES BALEARS	95.509	1.150	4.627	14.152	72.190	3.390
PALMAS LAS	153.913	3.068	7.223	23.917	110.846	8.859
STA. CRUZ DE TENERIFE	135.604	2.894	6.410	25.151	94.286	6.863
CANARIAS	289.517	5.962	13.633	49.068	205.132	15.722
CANTABRIA	58.650	727	5.466	10.155	38.590	3.712
ALBACETE	55.392	4.945	7.000	7.431	31.771	4.245
CIUDAD REAL	72.573	8.484	7.346	10.747	40.374	5.622
CUENCA	22.267	2.627	2.088	3.301	12.979	1.272
GUADALAJARA	25.732	623	2.371	3.507	18.039	1.192
TOLEDO	95.646	6.199	13.046	15.085	56.263	5.053
CASTILLA-LA MANCHA	271.610	22.878	31.851	40.071	159.426	17.384
AVILA	19.194	1.402	1.369	4.204	10.164	2.055
BURGOS	33.383	1.692	5.421	5.085	18.887	2.298
LEON	47.514	1.720	6.612	7.723	26.839	4.620
PALENCIA	16.218	973	1.911	2.456	9.396	1.482
SALAMANCA	37.059	1.224	2.889	5.901	22.982	4.063
SEGOVIA	13.052	1.284	1.251	2.114	7.445	958
SORIA	7.020	507	1.183	940	3.944	446
VALLADOLID	53.112	3.769	5.636	7.597	31.007	5.103
ZAMORA	19.325	1.322	1.621	3.816	10.648	1.918
CASTILLA Y LEON	245.877	13.893	27.893	39.836	141.312	22.943
BARCELONA	490.187	4.719	77.696	69.222	315.551	22.999
GIRONA	61.977	1.839	7.566	10.841	38.802	2.929
LLEIDA	32.974	3.454	3.803	5.564	18.752	1.401
TARRAGONA	76.679	3.348	9.314	13.443	47.337	3.237
CATALUÑA	661.817	13.360	98.379	99.070	420.442	30.566
ALICANTE/ALACANT	230.155	7.339	38.770	34.259	133.954	15.833
CASTELLON/CASTELLO	65.273	2.697	10.382	10.151	38.415	3.628
VALENCIA	290.992	8.900	42.763	39.603	184.734	14.992
COM. VALENCIANA	586.420	18.936	91.915	84.013	357.103	34.453
BADAJOS	98.930	9.416	6.821	11.872	61.433	9.388
CACERES	53.170	3.491	4.329	10.231	31.649	3.470
EXTREMADURA	152.100	12.907	11.150	22.103	93.082	12.858
CORUÑA A	114.560	2.863	15.573	19.975	67.435	8.714
LUGO	29.295	1.236	2.834	5.032	17.818	2.375
OURENSE	31.841	1.457	4.497	4.843	18.343	2.701
PONTEVEDRA	115.094	4.142	17.825	17.532	66.397	9.198
GALICIA	290.790	9.698	40.729	47.382	169.993	22.988
COM. DE MADRID	561.919	4.420	46.389	76.602	411.972	22.536
REGION DE MURCIA	158.288	10.879	19.595	25.363	91.225	11.226
COM. FORAL DE NAVARRA	55.597	2.212	10.193	6.644	33.678	2.870
ARABA/ALAVA	27.797	739	4.220	3.197	17.449	2.192
BIZKAIA	97.761	1.492	13.385	12.702	61.480	8.702
GIPUZKOA	49.723	613	9.072	4.764	31.946	3.328
PAIS VASCO	175.281	2.844	26.677	20.663	110.875	14.222
LA RIOJA	28.613	2.551	5.649	3.624	15.194	1.595
CEUTA	12.197	65	475	906	8.341	2.410
MELILLA	11.882	103	233	1.268	7.873	2.405
TOTAL	4.980.778	203.179	550.818	759.309	3.102.474	364.998

PARO REGISTRADO. VARIACIÓN MENSUAL SEGÚN SECTOR DE ACTIVIDAD ECONÓMICA POR CC.AA Y PROVINCIAS

PROVINCIA						
AUTONOMÍA	TOTAL	AGRICULTURA	INDUSTRIA	CONSTRUCCIÓN	SERVICIOS	SIN EMPLEO ANTERIOR
ALMERIA	-1.419	-89	-63	-408	-579	-280
CADIZ	2.378	468	106	-616	3.387	-967
CORDOBA	3.481	2.123	105	-232	1.796	-311
GRANADA	2.065	1.154	48	-283	1.436	-290
HUELVA	-1.277	-620	-381	-265	258	-269
JAEN	5.612	5.244	-191	93	851	-385
MALAGA	3.572	723	52	-506	3.956	-653
SEVILLA	4.157	1.412	275	-478	3.795	-847
ANDALUCIA	18.569	10.415	-49	-2.695	14.900	-4.002
HUESCA	702	9	32	112	518	31
TERUEL	535	16	64	82	379	-6
ZARAGOZA	2.947	-61	130	403	2.463	12
ARAGON	4.184	-36	226	597	3.360	37
PRINCIPADO DE ASTURIAS	3.821	63	187	300	3.297	-26
ILLES BALEARS	-326	54	36	-642	273	-47
PALMAS LAS	2.806	66	37	-108	2.992	-181
STA. CRUZ DE TENERIFE	1.796	24	42	-102	1.984	-152
CANARIAS	4.602	90	79	-210	4.976	-333
CANTABRIA	2.309	30	224	112	1.964	-21
ALBACETE	1.723	116	170	58	1.294	85
CIUDAD REAL	2.944	368	198	80	2.049	249
CUENCA	843	-24	46	135	675	11
GUADALAJARA	1.065	29	97	135	781	23
TOLEDO	2.695	-28	367	156	2.072	128
CASTILLA-LA MANCHA	9.270	461	878	564	6.871	496
AVILA	705	66	50	84	513	-8
BURGOS	1.293	-117	415	116	913	-34
LEON	1.596	-27	97	328	1.227	-29
PALENCIA	490	5	70	72	348	-5
SALAMANCA	1.209	32	67	170	968	-28
SEGOVIA	634	2	60	84	495	-7
SORIA	278	-11	109	-4	186	-2
VALLADOLID	1.911	75	146	130	1.626	-66
ZAMORA	502	-46	16	89	426	17
CASTILLA Y LEON	8.618	-21	1.030	1.069	6.702	-162
BARCELONA	9.075	16	518	389	7.710	442
GIRONA	2.088	-94	323	248	1.493	118
LLEIDA	1.034	-34	141	148	700	79
TARRAGONA	2.664	407	198	-13	1.950	122
CATALUÑA	14.861	295	1.180	772	11.853	761
ALICANTE/ALACANT	3.928	843	-342	-126	3.785	-232
CASTELLON/CASTELLO	3.235	615	-33	-50	2.733	-30
VALENCIA	9.522	1.320	1.278	96	6.995	-167
COM. VALENCIANA	16.685	2.778	903	-80	13.513	-429
BADAJOS	4.142	580	107	429	2.948	78
CACERES	2.014	91	181	363	1.364	15
EXTREMADURA	6.156	671	288	792	4.312	93
CORUÑA A	4.585	134	9	419	4.064	-41
LUGO	1.356	-4	56	111	1.191	2
OURENSE	1.434	-25	148	191	1.150	-30
PONTEVEDRA	4.628	138	327	677	3.451	35
GALICIA	12.003	243	540	1.398	9.856	-34
COM. DE MADRID	17.435	59	1.176	909	15.482	-191
REGION DE MURCIA	3.737	316	87	215	2.796	323
COM. FORAL DE NAVARRA	3.653	97	396	140	2.938	82
ARABA/ALAVA	1.213	-16	58	77	1.051	43
BIZKAIA	2.950	-24	164	156	2.639	15
GIPUZKOA	2.035	-11	222	75	1.671	78
PAIS VASCO	6.198	-51	444	308	5.361	136
LA RIOJA	1.036	-155	116	27	1.019	29
CEUTA	-33	0	49	-7	-58	-17
MELILLA	-723	-6	-27	-92	-433	-165
TOTAL	132.055	15.303	7.763	3.477	108.982	-3.470

PARO REGISTRADO (COLECTIVO SIN EMPLEO ANTERIOR) SEGÚN TRAMOS DE EDAD. AMBOS SEXOS

PROVINCIA

AUTONOMÍA	TOTAL	<20 AÑOS	20-24 AÑOS	25-29 AÑOS	30-44 AÑOS	>44 AÑOS
ALMERIA	7.394	757	1.748	672	1.404	2.813
CADIZ	32.305	3.267	6.100	1.789	5.306	15.843
CORDOBA	11.930	1.885	3.525	1.060	1.579	3.881
GRANADA	11.391	1.587	3.383	1.332	1.916	3.173
HUELVA	6.212	969	1.574	503	769	2.397
JAEN	8.314	1.049	2.402	788	1.083	2.992
MALAGA	23.064	2.779	4.886	1.580	4.113	9.706
SEVILLA	28.038	4.188	7.010	2.026	4.136	10.678
ANDALUCIA	128.648	16.481	30.628	9.750	20.306	51.483
HUESCA	883	187	182	101	220	193
TERUEL	494	92	142	57	103	100
ZARAGOZA	6.036	1.284	1.297	593	1.212	1.650
ARAGON	7.413	1.563	1.621	751	1.535	1.943
PRINCIPADO DE ASTURIAS	7.657	970	1.885	946	1.614	2.242
ILLES BALEARS	3.390	760	713	247	623	1.047
PALMAS LAS	8.859	1.040	2.379	610	761	4.069
STA. CRUZ DE TENERIFE	6.863	728	1.982	608	811	2.734
CANARIAS	15.722	1.768	4.361	1.218	1.572	6.803
CANTABRIA	3.712	453	913	397	790	1.159
ALBACETE	4.245	796	953	315	563	1.618
CIUDAD REAL	5.622	1.219	1.386	448	719	1.850
CUENCA	1.272	232	290	121	186	443
GUADALAJARA	1.192	246	297	115	240	294
TOLEDO	5.053	1.037	1.262	358	795	1.601
CASTILLA-LA MANCHA	17.384	3.530	4.188	1.357	2.503	5.806
AVILA	2.055	354	469	183	397	652
BURGOS	2.298	389	577	273	437	622
LEON	4.620	681	1.137	496	907	1.399
PALENCIA	1.482	327	347	139	240	429
SALAMANCA	4.063	639	843	396	743	1.442
SEGOVIA	958	177	227	96	210	248
SORIA	446	115	102	49	67	113
VALLADOLID	5.103	750	1.002	480	998	1.873
ZAMORA	1.918	274	404	194	350	696
CASTILLA Y LEON	22.943	3.706	5.108	2.306	4.349	7.474
BARCELONA	22.999	5.060	3.947	1.731	4.864	7.397
GIRONA	2.929	575	371	218	714	1.051
LLEIDA	1.401	237	237	131	399	397
TARRAGONA	3.237	649	496	200	744	1.148
CATALUÑA	30.566	6.521	5.051	2.280	6.721	9.993
ALICANTE/ALACANT	15.833	2.134	3.225	1.116	2.789	6.569
CASTELLON/CASTELLO	3.628	754	804	385	835	850
VALENCIA	14.992	3.201	3.403	1.109	2.529	4.750
COM. VALENCIANA	34.453	6.089	7.432	2.610	6.153	12.169
BADAJOS	9.388	1.858	2.007	621	1.053	3.849
CACERES	3.470	764	951	339	368	1.048
EXTREMADURA	12.858	2.622	2.958	960	1.421	4.897
CORUÑA A	8.714	782	1.609	1.018	1.905	3.400
LUGO	2.375	241	549	307	480	798
OURENSE	2.701	289	485	287	534	1.106
PONTEVEDRA	9.198	926	1.630	868	1.936	3.838
GALICIA	22.988	2.238	4.273	2.480	4.855	9.142
COM. DE MADRID	22.536	3.983	4.752	1.929	4.432	7.440
REGION DE MURCIA	11.226	1.480	2.269	813	2.013	4.651
COM. FORAL DE NAVARRA	2.870	503	685	325	634	723
ARABA/ALAVA	2.192	272	462	344	658	456
BIZKAIA	8.702	943	1.769	1.031	2.395	2.564
GIPUZKOA	3.328	439	801	408	807	873
PAIS VASCO	14.222	1.654	3.032	1.783	3.860	3.893
LA RIOJA	1.595	273	379	169	415	359
CEUTA	2.410	631	596	261	499	423
MELILLA	2.405	668	478	174	498	587
TOTAL	364.998	55.893	81.322	30.756	64.793	132.234

PARO REGISTRADO (COLECTIVO SIN EMPLEO ANTERIOR) SEGÚN TRAMOS DE EDAD. HOMBRES

PROVINCIA

AUTONOMÍA	TOTAL	<20 AÑOS	20-24 AÑOS	25-29 AÑOS	30-44 AÑOS	>44 AÑOS
ALMERIA	2.370	414	813	204	355	584
CADIZ	7.082	1.701	2.800	613	749	1.219
CORDOBA	3.610	977	1.473	413	355	392
GRANADA	3.790	848	1.450	437	463	592
HUELVA	1.845	501	714	157	184	289
JAEN	1.994	514	850	235	186	209
MALAGA	6.666	1.485	2.204	529	975	1.473
SEVILLA	8.279	2.194	3.129	713	933	1.310
ANDALUCIA	35.636	8.634	13.433	3.301	4.200	6.068
HUESCA	308	116	90	16	38	48
TERUEL	145	49	60	13	11	12
ZARAGOZA	1.982	695	571	158	231	327
ARAGON	2.435	860	721	187	280	387
PRINCIPADO DE ASTURIAS	2.642	581	891	355	422	393
ILLES BALEARS	1.265	432	360	64	143	266
PALMAS LAS	2.815	582	1.151	250	211	621
STA. CRUZ DE TENERIFE	2.356	394	984	248	236	494
CANARIAS	5.171	976	2.135	498	447	1.115
CANTABRIA	1.298	272	454	160	211	201
ALBACETE	1.219	435	409	111	89	175
CIUDAD REAL	1.506	625	500	120	98	163
CUENCA	372	131	109	34	35	63
GUADALAJARA	395	141	131	27	37	59
TOLEDO	1.428	537	511	91	95	194
CASTILLA-LA MANCHA	4.920	1.869	1.660	383	354	654
AVILA	600	210	207	45	58	80
BURGOS	753	223	257	74	92	107
LEON	1.503	387	544	172	198	202
PALENCIA	469	185	146	51	45	42
SALAMANCA	1.231	350	343	145	155	238
SEGOVIA	268	100	84	20	24	40
SORIA	146	69	43	8	5	21
VALLADOLID	1.591	439	475	163	257	257
ZAMORA	507	155	152	67	60	73
CASTILLA Y LEON	7.068	2.118	2.251	745	894	1.060
BARCELONA	7.430	3.042	2.060	444	919	965
GIRONA	853	370	180	56	120	127
LLEIDA	413	154	102	31	57	69
TARRAGONA	863	368	221	37	95	142
CATALUÑA	9.559	3.934	2.563	568	1.191	1.303
ALICANTE/ALACANT	4.539	1.246	1.508	358	502	925
CASTELLON/CASTELLO	1.029	413	347	75	78	116
VALENCIA	4.889	1.832	1.603	354	509	591
COM. VALENCIANA	10.457	3.491	3.458	787	1.089	1.632
BADAJOS	2.489	989	815	212	177	296
CACERES	1.121	400	396	119	78	128
EXTREMADURA	3.610	1.389	1.211	331	255	424
CORUÑA A	2.804	474	743	362	573	652
LUGO	839	153	273	103	123	187
OURENSE	861	184	213	105	144	215
PONTEVEDRA	2.762	541	759	328	490	644
GALICIA	7.266	1.352	1.988	898	1.330	1.698
COM. DE MADRID	8.006	2.285	2.340	722	1.116	1.543
REGION DE MURCIA	3.091	822	1.026	196	327	720
COM. FORAL DE NAVARRA	909	284	301	67	125	132
ARABA/ALAVA	633	154	169	87	127	96
BIZKAIA	3.059	482	885	388	697	607
GIPUZKOA	1.208	261	387	142	206	212
PAIS VASCO	4.900	897	1.441	617	1.030	915
LA RIOJA	400	156	138	40	33	33
CEUTA	914	324	261	96	138	95
MELILLA	744	350	202	46	68	78
TOTAL	110.291	31.026	36.834	10.061	13.653	18.717

PARO REGISTRADO (COLECTIVO SIN EMPLEO ANTERIOR) SEGÚN TRAMOS DE EDAD. MUJERES

PROVINCIA

AUTONOMÍA	TOTAL	<20 AÑOS	20-24 AÑOS	25-29 AÑOS	30-44 AÑOS	>44 AÑOS
ALMERIA	5.024	343	935	468	1.049	2.229
CADIZ	25.223	1.566	3.300	1.176	4.557	14.624
CORDOBA	8.320	908	2.052	647	1.224	3.489
GRANADA	7.601	739	1.933	895	1.453	2.581
HUELVA	4.367	468	860	346	585	2.108
JAEN	6.320	535	1.552	553	897	2.783
MALAGA	16.398	1.294	2.682	1.051	3.138	8.233
SEVILLA	19.759	1.994	3.881	1.313	3.203	9.368
ANDALUCIA	93.012	7.847	17.195	6.449	16.106	45.415
HUESCA	575	71	92	85	182	145
TERUEL	349	43	82	44	92	88
ZARAGOZA	4.054	589	726	435	981	1.323
ARAGON	4.978	703	900	564	1.255	1.556
PRINCIPADO DE ASTURIAS	5.015	389	994	591	1.192	1.849
ILLES BALEARS	2.125	328	353	183	480	781
PALMAS LAS	6.044	458	1.228	360	550	3.448
STA. CRUZ DE TENERIFE	4.507	334	998	360	575	2.240
CANARIAS	10.551	792	2.226	720	1.125	5.688
CANTABRIA	2.414	181	459	237	579	958
ALBACETE	3.026	361	544	204	474	1.443
CIUDAD REAL	4.116	594	886	328	621	1.687
CUENCA	900	101	181	87	151	380
GUADALAJARA	797	105	166	88	203	235
TOLEDO	3.625	500	751	267	700	1.407
CASTILLA-LA MANCHA	12.464	1.661	2.528	974	2.149	5.152
AVILA	1.455	144	262	138	339	572
BURGOS	1.545	166	320	199	345	515
LEON	3.117	294	593	324	709	1.197
PALENCIA	1.013	142	201	88	195	387
SALAMANCA	2.832	289	500	251	588	1.204
SEGOVIA	690	77	143	76	186	208
SORIA	300	46	59	41	62	92
VALLADOLID	3.512	311	527	317	741	1.616
ZAMORA	1.411	119	252	127	290	623
CASTILLA Y LEON	15.875	1.588	2.857	1.561	3.455	6.414
BARCELONA	15.569	2.018	1.887	1.287	3.945	6.432
GIRONA	2.076	205	191	162	594	924
LLEIDA	988	83	135	100	342	328
TARRAGONA	2.374	281	275	163	649	1.006
CATALUÑA	21.007	2.587	2.488	1.712	5.530	8.690
ALICANTE/ALACANT	11.294	888	1.717	758	2.287	5.644
CASTELLON/CASTELLO	2.599	341	457	310	757	734
VALENCIA	10.103	1.369	1.800	755	2.020	4.159
COM. VALENCIANA	23.996	2.598	3.974	1.823	5.064	10.537
BADAJOS	6.899	869	1.192	409	876	3.553
CACERES	2.349	364	555	220	290	920
EXTREMADURA	9.248	1.233	1.747	629	1.166	4.473
CORUÑA A	5.910	308	866	656	1.332	2.748
LUGO	1.536	88	276	204	357	611
OURENSE	1.840	105	272	182	390	891
PONTEVEDRA	6.436	385	871	540	1.446	3.194
GALICIA	15.722	886	2.285	1.582	3.525	7.444
COM. DE MADRID	14.530	1.698	2.412	1.207	3.316	5.897
REGION DE MURCIA	8.135	658	1.243	617	1.686	3.931
COM. FORAL DE NAVARRA	1.961	219	384	258	509	591
ARABA/ALAVA	1.559	118	293	257	531	360
BIZKAIA	5.643	461	884	643	1.698	1.957
GIPUZKOA	2.120	178	414	266	601	661
PAIS VASCO	9.322	757	1.591	1.166	2.830	2.978
LA RIOJA	1.195	117	241	129	382	326
CEUTA	1.496	307	335	165	361	328
MELILLA	1.661	318	276	128	430	509
TOTAL	254.707	24.867	44.488	20.695	51.140	113.517

PARO REGISTRADO (EXTRANJEROS) SEGÚN SECTOR DE ACTIVIDAD ECONÓMICA POR CC.AA Y PROVINCIAS

PROVINCIA	TOTAL	AGRICULTURA	INDUSTRIA	CONSTRUCCIÓN	SERVICIOS	SIN EMPLEO ANTERIOR
AUTONOMÍA						
ALMERIA	16.887	4.105	736	2.900	6.918	2.228
CADIZ	6.047	275	252	724	3.320	1.476
CORDOBA	2.753	537	216	261	1.208	531
GRANADA	8.237	1.472	335	1.214	3.893	1.323
HUELVA	4.096	1.480	129	328	1.691	468
JAEN	2.512	962	116	150	890	394
MALAGA	24.459	777	813	4.205	14.870	3.794
SEVILLA	9.138	778	525	956	5.189	1.690
ANDALUCIA	74.129	10.386	3.122	10.738	37.979	11.904
HUESCA	3.729	812	289	651	1.633	344
TERUEL	3.014	493	392	698	1.248	183
ZARAGOZA	18.804	2.332	1.621	3.861	9.067	1.923
ARAGON	25.547	3.637	2.302	5.210	11.948	2.450
PRINCIPADO DE ASTURIAS	7.320	340	493	1.328	4.154	1.005
ILLES BALEARS	20.830	518	686	3.895	14.509	1.222
PALMAS LAS	13.817	262	353	1.931	10.463	808
STA. CRUZ DE TENERIFE	10.653	258	344	1.506	7.939	606
CANARIAS	24.470	520	697	3.437	18.402	1.414
CANTABRIA	5.515	150	270	1.069	3.362	664
ALBACETE	4.717	1.311	409	469	2.019	509
CIUDAD REAL	6.254	1.662	472	964	2.571	585
CUENCA	3.622	773	281	667	1.698	203
GUADALAJARA	5.451	266	375	1.080	3.254	476
TOLEDO	12.050	1.747	1.231	2.415	5.683	974
CASTILLA-LA MANCHA	32.094	5.759	2.768	5.595	15.225	2.747
AVILA	2.817	210	120	777	1.028	682
BURGOS	4.926	708	451	1.123	2.058	586
LEON	3.820	369	430	751	1.671	599
PALENCIA	1.120	196	70	172	502	180
SALAMANCA	2.420	156	133	444	1.234	453
SEGOVIA	3.260	707	192	735	1.211	415
SORIA	1.518	242	161	287	649	179
VALLADOLID	4.598	1.147	256	770	1.761	664
ZAMORA	1.304	240	81	235	539	209
CASTILLA Y LEON	25.783	3.975	1.894	5.294	10.653	3.967
BARCELONA	91.258	2.784	7.629	21.333	49.748	9.764
GIRONA	17.685	1.318	1.486	3.711	9.311	1.859
LLEIDA	10.743	2.349	904	1.906	4.767	817
TARRAGONA	18.283	1.992	1.418	3.753	9.372	1.748
CATALUÑA	137.969	8.443	11.437	30.703	73.198	14.188
ALICANTE/ALACANT	33.617	2.550	1.912	6.244	19.620	3.291
CASTELLON/CASTELLO	17.093	1.136	1.570	3.815	8.865	1.707
VALENCIA	33.608	2.565	2.707	5.018	20.234	3.084
COM. VALENCIANA	84.318	6.251	6.189	15.077	48.719	8.082
BADAJOZ	3.105	642	157	233	1.634	439
CACERES	1.877	409	97	200	894	277
EXTREMADURA	4.982	1.051	254	433	2.528	716
CORUÑA A	5.106	283	351	721	2.857	894
LUGO	2.104	167	138	357	1.120	322
OURENSE	2.167	173	284	340	980	390
PONTEVEDRA	5.564	386	476	750	2.939	1.013
GALICIA	14.941	1.009	1.249	2.168	7.896	2.619
COM. DE MADRID	98.955	1.603	5.747	24.895	61.435	5.275
REGION DE MURCIA	22.064	4.045	1.538	3.267	10.950	2.264
COM. FORAL DE NAVARRA	9.825	1.146	1.297	1.731	4.463	1.188
ARABA/ALAVA	5.964	382	483	1.042	2.916	1.141
BIZKAIA	11.441	511	1.047	1.905	5.647	2.331
GIPUZKOA	6.239	263	640	1.001	3.306	1.029
PAIS VASCO	23.644	1.156	2.170	3.948	11.869	4.501
LA RIOJA	6.212	1.328	730	1.082	2.263	809
CEUTA	1.358	13	37	166	706	436
MELILLA	2.523	74	49	480	1.302	618
TOTAL	622.479	51.404	42.929	120.516	341.561	66.069

ANEXO 2

**CONTRATOS
REGISTRADOS**

CONTRATOS

	MES	VARIACIÓN			
		MENSUAL		ANUAL	
		ABSOLUTA	RELATIVA	ABSOLUTA	RELATIVA
TOTAL CONTRATOS	1.101.819	43.318	4,09	59.625	5,72
CONTRATOS INDEFINIDOS*	100.609	23.243	30,04	22.245	28,39
CONTRATOS TEMPORALES	1.001.210	20.075	2,05	37.380	3,88

CONTRATOS POR COMUNIDADES AUTÓNOMAS

COMUNIDADES AUTÓNOMAS	MES	VARIACIÓN			
		MENSUAL		ANUAL	
		ABSOLUTA	RELATIVA	ABSOLUTA	RELATIVA
ANDALUCIA	302.157	-28.149	-8,52	1.143	0,38
ARAGON	26.571	2.402	9,94	106	0,40
PRINCIPADO DE ASTURIAS	17.781	226	1,29	1.097	6,58
ILLES BALEARS	18.697	3.506	23,08	2.530	15,65
CANARIAS	42.322	3.340	8,57	1.805	4,45
CANTABRIA	9.765	462	4,97	77	0,79
CASTILLA-LA MANCHA	38.112	3.427	9,88	3.694	10,73
CASTILLA Y LEON	40.787	1.534	3,91	138	0,34
CATALUÑA	169.760	25.901	18,00	14.095	9,05
COM. VALENCIANA	97.001	5.047	5,49	10.112	11,64
EXTREMADURA	32.932	-1.734	-5,00	4.718	16,72
GALICIA	53.941	9.162	20,46	6.103	12,76
COM. DE MADRID	124.277	5.059	4,24	3.257	2,69
REGION DE MURCIA	45.365	6.750	17,48	8.627	23,48
COM. FORAL DE NAVARRA	18.940	2.200	13,14	2.779	17,20
PAIS VASCO	53.781	3.032	5,97	448	0,84
LA RIOJA	6.593	710	12,07	788	13,57
CEUTA	1.348	236	21,22	-460	-25,44
MELILLA	1.023	-62	-5,71	-971	-48,70
ZONA EXTRANJERA	666	269	67,76	-461	-40,91
TOTAL	1.101.819	43.318	4,09	59.625	5,72

(*) Incluye contratos convertidos en indefinidos

CONTRATOS INDEFINIDOS INICIALES Y CONVERSIONES

	TOTAL	VARIACIÓN			
		MENSUAL		ANUAL	
		ABSOLUTA	RELATIVA	ABSOLUTA	RELATIVA
INDEFINIDOS (Bonif./no Bonif.)	64.450	14.511	29,06	21.821	51,19
INDEF. PERS. CON DISCAPACIDAD	452	70	18,32	-75	-14,23
TOTAL INDEFINIDOS INICIALES	64.902	14.581	28,98	21.746	50,39
CONVERSIONES	35.707	8.662	32,03	5.279	17,35
TOTAL	100.609	23.243	30,04	22.245	28,39

CONTRATOS SEGÚN TIPO DE CONTRATACIÓN POR COMUNIDADES AUTÓNOMAS

COMUNIDADES AUTÓNOMAS	TOTAL	INDEFINIDOS					TEMPORALES
		TOTAL	INDEF.(Bonif./no Bonif.)	PERS. CON DISCAPACIDAD	CONVERSIÓN	% S/TOT. NAC.INDF.	
ANDALUCIA	302.157	10.626	6.375	49	4.202	10,56	291.531
ARAGON	26.571	2.827	1.660	17	1.150	2,81	23.744
PRINCIPADO DE ASTURIAS	17.781	1.704	1.066	10	628	1,69	16.077
ILLES BALEARS	18.697	2.778	1.764	6	1.008	2,76	15.919
CANARIAS	42.322	4.585	2.556	23	2.006	4,56	37.737
CANTABRIA	9.765	922	568	10	344	0,92	8.843
CASTILLA-LA MANCHA	38.112	3.318	1.982	16	1.320	3,30	34.794
CASTILLA Y LEON	40.787	4.281	2.491	19	1.771	4,26	36.506
CATALUÑA	169.760	21.157	13.458	68	7.631	21,03	148.603
COM. VALENCIANA	97.001	9.518	5.850	52	3.616	9,46	87.483
EXTREMADURA	32.932	1.264	801	9	454	1,26	31.668
GALICIA	53.941	5.340	3.242	32	2.066	5,31	48.601
COM. DE MADRID	124.277	21.959	15.746	92	6.121	21,83	102.318
REGION DE MURCIA	45.365	3.435	2.378	16	1.041	3,41	41.930
COM. FORAL DE NAVARRA	18.940	1.212	785	3	424	1,20	17.728
PAIS VASCO	53.781	4.651	3.100	19	1.532	4,62	49.130
LA RIOJA	6.593	755	459	6	290	0,75	5.838
CEUTA	1.348	109	70	4	35	0,11	1.239
MELILLA	1.023	81	38	1	42	0,08	942
ZONA EXTRANJERA	666	87	61		26	0,09	579
TOTAL	1.101.819	100.609	64.450	452	35.707	100,00	1.001.210

EVOLUCIÓN DE LOS CONTRATOS

	AÑO 2012		AÑO 2013		VARIACIÓN ANUAL			
	MES	ACUMULADO	MES	ACUMULADO	MES		ACUMULADO	
					ABSOLUTA	RELATIVA	ABSOLUTA	RELATIVA
ENERO	1.042.194	1.042.194	1.101.819	1.101.819	59.625	5,72	59.625	5,72
FEBRERO	989.988	2.032.182						
MARZO	1.054.717	3.086.899						
ABRIL	1.038.612	4.125.511						
MAYO	1.247.101	5.372.612						
JUNIO	1.386.339	6.758.951						
JULIO	1.526.758	8.285.709						
AGOSTO	1.043.794	9.329.503						
SEPTIEMBRE	1.274.043	10.603.546						
OCTUBRE	1.427.173	12.030.719						
NOVIEMBRE	1.151.771	13.182.490						
DICIEMBRE	1.058.501	14.240.991						

EVOLUCIÓN DE LOS CONTRATOS INDEFINIDOS *

	AÑO 2012		AÑO 2013		VARIACIÓN ANUAL			
	MES	ACUMULADO	MES	ACUMULADO	MES		ACUMULADO	
					ABSOLUTA	RELATIVA	ABSOLUTA	RELATIVA
ENERO	78.364	78.364	100.609	100.609	22.245	28,39	22.245	28,39
FEBRERO	96.448	174.812						
MARZO	117.531	292.343						
ABRIL	115.253	407.596						
MAYO	126.489	534.085						
JUNIO	168.131	702.216						
JULIO	230.460	932.676						
AGOSTO	74.440	1.007.116						
SEPTIEMBRE	117.683	1.124.799						
OCTUBRE	130.632	1.255.431						
NOVIEMBRE	100.179	1.355.610						
DICIEMBRE	77.366	1.432.976						

EVOLUCIÓN DE LOS CONTRATOS TEMPORALES

	AÑO 2012		AÑO 2013		VARIACIÓN ANUAL			
	MES	ACUMULADO	MES	ACUMULADO	MES		ACUMULADO	
					ABSOLUTA	RELATIVA	ABSOLUTA	RELATIVA
ENERO	963.830	963.830	1.001.210	1.001.210	37.380	3,88	37.380	3,88
FEBRERO	893.540	1.857.370						
MARZO	937.186	2.794.556						
ABRIL	923.359	3.717.915						
MAYO	1.120.612	4.838.527						
JUNIO	1.218.208	6.056.735						
JULIO	1.296.298	7.353.033						
AGOSTO	969.354	8.322.387						
SEPTIEMBRE	1.156.360	9.478.747						
OCTUBRE	1.296.541	10.775.288						
NOVIEMBRE	1.051.592	11.826.880						
DICIEMBRE	981.135	12.808.015						

(*) Incluye contratos convertidos en indefinidos

CONTRATOS INDEFINIDOS POR TIPO DE JORNADA Y MODALIDAD

	TOTAL	VARIACIÓN			
		MENSUAL		ANUAL	
		ABSOLUTA	RELATIVA	ABSOLUTA	RELATIVA
JORNADA A TIEMPO COMPLETO:					
INDEFINIDO (Bonif. / No Bonif.)	37.632	10.696	39,71	10.878	40,66
INDEFINIDOS PERSONAS CON DISCAPACIDAD	283	57	25,22	-43	-13,19
TOTAL INDEFINIDOS INICIALES	37.915	10.753	39,59	10.835	40,01
CONVERTIDOS EN INDEFINIDOS	21.715	5.076	30,51	1.686	8,42
TOTAL	59.630	15.829	36,14	9.302	18,48
JORNADA A TIEMPO PARCIAL:					
INDEFINIDO (Bonif. / No Bonif.)	21.061	2.534	13,68	9.643	84,45
INDEFINIDOS PERSONAS CON DISCAPACIDAD	143	5	3,62	-28	-16,37
TOTAL INDEFINIDOS INICIALES	21.204	2.539	13,6	9.615	82,97
CONVERTIDOS EN INDEFINIDOS	13.210	3.548	36,72	3.390	34,52
TOTAL	34.414	6.087	21,49	11.699	51,50
FIJOS DISCONTINUOS:					
INDEFINIDO (Bonif. / No Bonif.)	5.757	1.281	28,62	1.300	29,17
INDEFINIDOS PERSONAS CON DISCAPACIDAD	26	8	44,44	-4	-13,33
TOTAL INDEFINIDOS INICIALES	5.783	1.289	28,68	1.296	28,88
CONVERTIDOS EN INDEFINIDOS	782	38	5,11	203	35,06
TOTAL	6.565	1.327	25,33	1.244	23,38
TOTAL	100.609	23.243	30,04	22.245	28,39

CONTRATOS INDEFINIDOS POR MODALIDAD

	TOTAL	VARIACIÓN			
		MENSUAL		ANUAL	
		ABSOLUTA	RELATIVA	ABSOLUTA	RELATIVA
INDEFINIDOS (Bonif./no Bonif.)	64.450	14.511	29,06	21.821	51,19
INDEFINIDOS PERSONAS CON DISCAPACIDAD	452	70	15,49	-75	-14,23
TOTAL INDEFINIDOS INICIALES	64.902	14.581	22,47	21.746	50,39
CONVERSIONES	35.707	8.662	24,26	5.279	17,35
TOTAL	100.609	23.243	30,04	22.245	28,39

CONVERTIDOS EN INDEFINIDOS SEGÚN CONTRATOS DE ORIGEN

OBRA O SERVICIO	6.828	1.556	29,51	1.896	38,44
EVENTUAL CIRCUNS. PRODUCCIÓN	26.022	6.527	33,48	3.397	15,01
INTERINIDAD	734	40	5,76	-417	-36,23
TEMPORAL PERS. CON DISCAPACIDAD	281	61	27,73	41	17,08
SUSTITUCIÓN JUBILACIÓN 64 AÑOS	32	8	33,33	-15	-31,91
PRÁCTICAS	996	351	54,42	252	33,87
RELEVO	641	116	22,10	59	10,14
FORMACIÓN	137	-7	-4,86	49	55,68
OTROS CONTRATOS	36	10	38,46	17	89,47
TOTAL	35.707	8.662	32,03	5.279	17,35

CONTRATOS INDEFINIDOS POR SEXO, EDAD Y SECTOR DE ACTIVIDAD ECONÓMICA

	TOTAL	VARIACIÓN			
		MENSUAL		ANUAL	
		ABSOLUTA	RELATIVA	ABSOLUTA	RELATIVA
POR SEXO Y EDAD					
HOMBRES					
< 25 años	5.164	873	20,34	199	4,01
25 - 44 años	35.357	9.546	36,98	5.427	18,13
>= 45 años	11.675	3.820	48,63	2.973	34,16
TOTAL	52.196	14.239	37,51	8.599	19,72
MUJERES					
< 25 años	5.234	691	15,21	463	9,70
25 - 44 años	31.743	6.318	24,85	8.308	35,45
>= 45 años	11.436	1.995	21,13	4.875	74,30
TOTAL	48.413	9.004	22,85	13.646	39,25
AMBOS SEXOS					
< 25 años	10.398	1.564	17,70	662	6,80
25 - 44 años	67.100	15.864	30,96	13.735	25,74
>= 45 años	23.111	5.815	33,62	7.848	51,42
TOTAL	100.609	23.243	30,04	22.245	28,39
SECTOR					
AGRICULTURA	3.187	608	23,58	599	23,15
INDUSTRIA	11.352	3.195	39,17	1.982	21,15
CONSTRUCCIÓN	6.468	2.526	64,08	784	13,79
SERVICIOS	79.602	16.914	26,98	18.880	31,09
TOTAL	100.609	23.243	30,04	22.245	28,39

CONTRATOS INDEFINIDOS (CONVERSIONES) POR SEXO, EDAD Y SECTOR DE ACTIVIDAD ECONÓMICA

	TOTAL	VARIACIÓN			
		MENSUAL		ANUAL	
		ABSOLUTA	RELATIVA	ABSOLUTA	RELATIVA
POR SEXO Y EDAD					
HOMBRES					
< 25 años	2.318	511	28,28	-6	-0,26
25 - 44 años	13.484	3.319	32,65	2.018	17,60
>= 45 años	3.289	883	36,70	662	25,20
TOTAL	19.091	4.713	32,78	2.674	16,29
MUJERES					
< 25 años	2.367	522	28,29	132	5,91
25 - 44 años	11.577	2.790	31,75	1.759	17,92
>= 45 años	2.672	637	31,30	714	36,47
TOTAL	16.616	3.949	31,18	2.605	18,59
AMBOS SEXOS					
< 25 años	4.685	1.033	28,29	126	2,76
25 - 44 años	25.061	6.109	32,23	3.777	17,75
>= 45 años	5.961	1.520	34,23	1.376	30,01
TOTAL	35.707	8.662	32,03	5.279	17,35
SECTOR					
AGRICULTURA	573	21	3,80	127	28,48
INDUSTRIA	4.747	1.082	29,52	749	18,73
CONSTRUCCIÓN	1.931	533	38,13	172	9,78
SERVICIOS	28.456	7.026	32,79	4.231	17,47
TOTAL	35.707	8.662	32,03	5.279	17,35

CONTRATOS INDEFINIDOS SEGÚN MODALIDAD POR EDAD, SEXO Y SECTOR DE ACTIVIDAD ECONÓMICA

TIPO DE CONTRATO	TOTAL		EDAD DEL TRABAJADOR				
	MES	%	<20	20-24	25-29	30-44	>=45
INDEFINIDO (Bonif./No Bonif.)	64.450	64,06	725	4.963	9.927	31.874	16.961
INDEFINIDOS PERSONAS CON DISCAPACIDAD	452	0,45	2	23	37	201	189
TOTAL INDEFINIDOS INICIALES	64.902	64,51	727	4.986	9.964	32.075	17.150
CONVERTIDOS EN INDEFINIDOS	35.707	35,49	402	4.283	7.630	17.431	5.961
TOTAL	100.609	100,00	1.129	9.269	17.594	49.506	23.111

CONVERTIDOS EN INDEFINIDOS SEGÚN CONTRATOS DE ORIGEN

OBRA O SERVICIO	6.828	19,12	35	539	1.394	3.590	1.270
EVENT. CIRCUNST. PRODUCCIÓN	26.022	72,88	342	3.279	5.278	12.831	4.292
INTERINIDAD	734	2,06	5	84	181	333	131
TEMP. PERSONAS CON DISCAPACIDAD	281	0,79		12	24	123	122
SUSTITUCIÓN JUBILACIÓN 64 AÑOS	32	0,09		1	3	19	9
PRÁCTICAS	996	2,79	8	249	613	123	3
RELEVO	641	1,80		19	111	389	122
FORMACIÓN	137	0,38	12	100	22	3	
OTROS CONTRATOS	36	0,10			4	20	12
TOTAL	35.707	100,00	402	4.283	7.630	17.431	5.961

TIPO DE CONTRATO	TOTAL	SEXO		SECTOR DE ACTIVIDAD ECONÓMICA			
		HOMBRES	MUJERES	AGRICULTURA	INDUSTRIA	CONSTRUCCIÓN	SERVICIOS
INDEFINIDO (Bonif./No Bonif.)	64.450	32.849	31.601	2.605	6.553	4.510	50.782
INDEFINIDOS PERSONAS CON DISCAPACIDAD	452	256	196	9	52	27	364
TOTAL INDEFINIDOS INICIALES	64.902	33.105	31.797	2.614	6.605	4.537	51.146
CONVERTIDOS EN INDEFINIDOS	35.707	19.091	16.616	573	4.747	1.931	28.456
TOTAL	100.609	52.196	48.413	3.187	11.352	6.468	79.602

CONVERTIDOS EN INDEFINIDOS SEGÚN CONTRATOS DE ORIGEN:

OBRA O SERVICIO	6.828	3.970	2.858	209	1.023	833	4.763
EVENT. CIRCUNST. PRODUCCIÓN	26.022	13.504	12.518	352	3.068	1.014	21.588
INTERINIDAD	734	286	448	4	62	7	661
TEMP. PERSONAS CON DISCAPACIDAD	281	198	83	3	30	7	241
SUSTITUCIÓN JUBILACIÓN 64 AÑOS	32	21	11		10	2	20
PRÁCTICAS	996	550	446	2	235	38	721
RELEVO	641	466	175	3	302	22	314
FORMACIÓN	137	75	62		13	6	118
OTROS CONTRATOS	36	21	15		4	2	30
TOTAL	35.707	19.091	16.616	573	4.747	1.931	28.456

ENERO 2013

CONTRATOS TEMPORALES POR TIPO DE JORNADA Y MODALIDAD

	TOTAL	VARIACIÓN			
		MENSUAL		ANUAL	
		ABSOLUTA	RELATIVA	ABSOLUTA	RELATIVA
JORNADA A TIEMPO COMPLETO:					
OBRA O SERVICIO	310.554	11.478	3,84	9.116	3,02
EVENTUALES CIRCUNSTANCIAS DE LA PRODUCCIÓN	290.255	-289	-0,10	-4.373	-1,48
INTERINIDAD	71.548	4.329	6,44	-5.286	-6,88
JUBILACIÓN ESPECIAL 64 AÑOS	74	-231	-75,74	-117	-61,26
RELEVO	786	-826	-51,24	-224	-22,18
TEMPORAL PERS. CON DISCAPACIDAD	670	93	16,12	83	14,14
PRÁCTICAS	2.563	939	57,82	-138	-5,11
FORMACIÓN	6.558	1.738	36,06	3.088	88,99
OTROS CONTRATOS	6.769	986	17,05	2.760	68,85
TOTAL	689.777	18.217	2,71	4.909	0,72
JORNADA A TIEMPO PARCIAL:					
OBRA O SERVICIO	118.715	11.286	10,51	11.524	10,75
EVENTUALES CIRCUNSTANCIAS DE LA PRODUCCIÓN	152.368	-5.320	-3,37	23.611	18,34
INTERINIDAD	36.461	-127	-0,35	-1.844	-4,81
RELEVO	601	-746	-55,38	-66	-9,90
JUBILACIÓN PARCIAL	1.770	-3.745	-67,91	-1.045	-37,12
TEMPORAL PERS. CON DISCAPACIDAD	657	171	35,19	204	45,03
PRÁCTICAS	838	330	64,96	85	11,29
OTROS CONTRATOS	23	9	64,29	2	9,52
TOTAL	311.433	1.858	0,60	32.471	11,64
TOTAL	1.001.210	20.075	2,05	37.380	3,88

CONTRATOS TEMPORALES POR MODALIDAD

	TOTAL	VARIACIÓN			
		MENSUAL		ANUAL	
		ABSOLUTA	RELATIVA	ABSOLUTA	RELATIVA
OBRA O SERVICIO	429.269	22.764	5,60	20.640	5,05
EVENTUALES CIRCUNSTANCIAS DE LA PRODUCCIÓN	442.623	-5.609	-1,25	19.238	4,54
INTERINIDAD	108.009	4.202	4,05	-7.130	-6,19
JUBILACIÓN ESPECIAL 64 AÑOS	74	-231	-75,74	-117	-61,26
RELEVO	1.387	-1.572	-53,13	-290	-17,29
JUBILACIÓN PARCIAL	1.770	-3.745	-67,91	-1.045	-37,12
TEMPORAL PERS. CON DISCAPACIDAD	1.327	264	24,84	287	27,60
PRÁCTICAS	3.401	1.269	59,52	-53	-1,53
FORMACIÓN	6.558	1.738	36,06	3.088	88,99
OTROS CONTRATOS	6.792	995	17,16	2.762	68,54
TOTAL	1.001.210	20.075	2,05	37.380	3,88

CONTRATOS FORMATIVOS

	TOTAL	VARIACIÓN			
		MENSUAL		ANUAL	
		ABSOLUTA	RELATIVA	ABSOLUTA	RELATIVA
PRÁCTICAS	3.401	1.269	59,52	-53	-1,53
FORMACIÓN	6.558	1.738	36,06	3.088	88,99
TOTAL	9.959	3.007	43,25	3.035	43,83

EVOLUCIÓN DE LOS CONTRATOS

	INDEFINIDOS				TEMPORALES							
	VARIACIÓN RELATIVA			TOTAL	% SOBRE TOTAL CONT.	VARIACIÓN RELATIVA			TOTAL	% SOBRE TOTAL CONT.	VARIACIÓN RELATIVA	
	TOTAL	MENSUAL	ANUAL			MENSUAL	ANUAL	MENSUAL			ANUAL	
AÑO 2009												
ENERO	1.125.773	0,73	-28,81	119.201	10,59%	15,66	-39,42	1.006.572	89,41%	-0,78	-27,30	
FEBRERO	1.016.678	-9,69	-28,77	115.683	11,38%	-2,95	-37,85	900.995	88,62%	-10,49	-27,41	
MARZO	1.061.112	4,37	-17,46	121.228	11,42%	4,79	-27,90	939.884	88,58%	4,32	-15,89	
ABRIL	1.031.420	-2,80	-29,34	111.474	10,81%	-8,05	-41,11	919.946	89,19%	-2,12	-27,59	
MAYO	1.110.014	7,62	-19,85	109.097	9,83%	-2,13	-33,67	1.000.917	90,17%	8,80	-17,99	
JUNIO	1.274.698	14,84	-10,19	107.735	8,45%	-1,25	-30,04	1.166.963	91,55%	16,59	-7,78	
JULIO	1.403.023	10,07	-13,74	111.143	7,92%	3,16	-30,69	1.291.880	92,08%	10,70	-11,88	
AGOSTO	944.823	-32,66	-10,01	68.735	7,27%	-38,16	-29,56	876.088	92,73%	-32,19	-8,01	
SEPTIEMBRE	1.354.836	43,40	-9,77	128.374	9,48%	86,77	-26,00	1.226.462	90,52%	39,99	-7,65	
OCTUBRE	1.357.868	0,22	-14,32	126.497	9,32%	-1,46	-29,81	1.231.371	90,68%	0,40	-12,33	
NOVIEMBRE	1.204.027	-11,33	3,56	107.420	8,92%	-15,08	-16,81	1.096.607	91,08%	-10,94	6,11	
DICIEMBRE	1.137.565	-5,52	1,79	85.827	7,54%	-20,10	-16,72	1.051.738	92,46%	-4,09	3,67	
AÑO 2010												
ENERO	1.050.233	-7,68	-6,71	94.595	9,01%	10,22	-20,64	955.638	90,99%	-9,14	-5,06	
FEBRERO	1.028.222	-2,10	1,14	101.211	9,84%	6,99	-12,51	927.011	90,16%	-3,00	2,89	
MARZO	1.189.327	15,67	12,08	117.934	9,92%	16,52	-2,72	1.071.393	90,08%	15,58	13,99	
ABRIL	1.078.509	-9,32	4,57	102.973	9,55%	-12,69	-7,63	975.536	90,45%	-8,95	6,04	
MAYO	1.182.100	9,61	6,49	108.264	9,16%	5,14	-0,76	1.073.836	90,84%	10,08	7,29	
JUNIO	1.297.611	9,77	1,80	98.754	7,61%	-8,78	-8,34	1.198.857	92,39%	11,64	2,73	
JULIO	1.397.265	7,68	-0,41	95.823	6,86%	-2,97	-13,78	1.301.442	93,14%	8,56	0,74	
AGOSTO	1.010.216	-27,70	6,92	66.846	6,62%	-30,24	-2,75	943.370	93,38%	-27,51	7,68	
SEPTIEMBRE	1.390.283	37,62	2,62	122.090	8,78%	82,64	-4,90	1.268.193	91,22%	34,43	3,40	
OCTUBRE	1.346.087	-3,18	-0,87	118.422	8,80%	-3,00	-6,38	1.227.665	91,20%	-3,20	-0,30	
NOVIEMBRE	1.257.479	-6,58	4,44	108.131	8,60%	-8,69	0,66	1.149.348	91,40%	-6,38	4,81	
DICIEMBRE	1.189.818	-5,38	4,59	93.171	7,83%	-13,84	8,56	1.096.647	92,17%	-4,59	4,27	
AÑO 2011												
ENERO	1.116.019	-6,20	6,26	102.733	9,21%	10,26	8,60	1.013.286	90,79%	-7,60	6,03	
FEBRERO	1.011.418	-9,37	-1,63	94.363	9,33%	-8,15	-6,77	917.055	90,67%	-9,50	-1,07	
MARZO	1.154.903	14,19	-2,89	111.118	9,62%	17,76	-5,78	1.043.785	90,38%	13,82	-2,58	
ABRIL	1.067.046	-7,61	-1,06	96.242	9,02%	-13,39	-6,54	970.804	90,98%	-6,99	-0,49	
MAYO	1.288.914	20,79	9,04	103.176	8,00%	7,20	-4,70	1.185.738	92,00%	22,14	10,42	
JUNIO	1.312.519	1,83	1,15	94.924	7,23%	-8,00	-3,88	1.217.595	92,77%	2,69	1,56	
JULIO	1.349.286	2,80	-3,43	89.911	6,66%	-5,28	-6,17	1.259.375	93,34%	3,43	-3,23	
AGOSTO	1.061.303	-21,34	5,06	66.118	6,23%	-26,46	-1,09	995.185	93,77%	-20,98	5,49	
SEPTIEMBRE	1.393.728	31,32	0,25	104.716	7,51%	58,38	-14,23	1.289.012	92,49%	29,52	1,64	
OCTUBRE	1.294.801	-7,10	-3,81	97.265	7,51%	-7,12	-17,87	1.197.536	92,49%	-7,10	-2,45	
NOVIEMBRE	1.217.830	-5,94	-3,15	83.919	6,89%	-13,72	-22,39	1.133.911	93,11%	-5,31	-1,34	
DICIEMBRE	1.165.465	-4,30	-2,05	65.678	5,64%	-21,74	-29,51	1.099.787	94,36%	-3,01	0,29	
AÑO 2012												
ENERO	1.042.194	-10,58	-6,62	78.364	7,52%	19,32	-23,72	963.830	92,48%	-12,36	-4,88	
FEBRERO	989.988	-5,01	-2,12	96.448	9,74%	23,08	2,21	893.540	90,26%	-7,29	-2,56	
MARZO	1.054.717	6,54	-8,67	117.531	11,14%	21,86	5,77	937.186	88,86%	4,88	-10,21	
ABRIL	1.038.612	-1,53	-2,66	115.253	11,10%	-1,94	19,75	923.359	88,90%	-1,48	-4,89	
MAYO	1.247.101	20,07	-3,24	126.489	10,14%	9,75	22,60	1.120.612	89,86%	21,36	-5,49	
JUNIO	1.386.339	11,16	5,62	168.131	12,13%	32,92	77,12	1.218.208	87,87%	8,71	0,05	
JULIO	1.526.758	10,13	13,15	230.460	15,09%	37,07	156,32	1.296.298	84,91%	6,41	2,93	
AGOSTO	1.043.794	-31,63	-1,65	74.440	7,13%	-67,70	12,59	969.354	92,87%	-25,22	-2,60	
SEPTIEMBRE	1.274.043	22,06	-8,59	117.683	9,24%	58,09	12,38	1.156.360	90,76%	19,29	-10,29	
OCTUBRE	1.427.173	12,02	10,22	130.632	9,15%	11,00	34,31	1.296.541	90,85%	12,12	8,27	
NOVIEMBRE	1.151.771	-19,30	-5,42	100.179	8,70%	-23,31	19,38	1.051.592	91,30%	-18,89	-7,26	
DICIEMBRE	1.058.501	-8,10	-9,18	77.366	7,31%	-22,77	17,80	981.135	92,69%	-6,70	-10,79	
AÑO 2013												
ENERO	1.101.819	4,09	5,72	100.609	9,13%	30,04	28,39	1.001.210	90,87%	2,05	3,88	
FEBRERO												
MARZO												
ABRIL												
MAYO												
JUNIO												
JULIO												
AGOSTO												
SEPTIEMBRE												
OCTUBRE												
NOVIEMBRE												
DICIEMBRE												

PERSONAS CONTRATADAS SEGÚN SEXO POR TIPO DE CONTRATO

	AMBOS SEXOS			HOMBRES			MUJERES		
	CONTRATOS	PERSONAS	MEDIA	CONTRATOS	PERSONAS	MEDIA	CONTRATOS	PERSONAS	MEDIA
TOTAL CONTRATOS	1.101.819	867.152	1,27	600.031	471.081	1,27	501.788	396.071	1,27
INDEFINIDOS	100.609	99.165	1,01	52.196	51.632	1,01	48.413	47.533	1,02
TEMPORALES	1.001.210	770.483	1,30	547.835	420.683	1,30	453.375	349.800	1,30
OBRA O SERVICIO	429.269	358.562	1,20	268.372	220.152	1,22	160.897	138.410	1,16
EVENTUAL CC PRODUCCION	442.623	342.430	1,29	238.296	180.796	1,32	204.327	161.634	1,26
INTERINIDAD	108.009	73.200	1,48	30.251	21.351	1,42	77.758	51.849	1,50
TEMPORAL PERS. CON DISCAPACIDAD	1.327	1.282	1,04	791	766	1,03	536	516	1,04
RELEVO	1.387	1.356	1,02	842	829	1,02	545	527	1,03
JUBILACION PARCIAL	1.770	1.752	1,01	1.255	1.242	1,01	515	510	1,01
SUSTITUCION POR JUBILACION 64 AÑOS	74	73	1,01	42	41	1,02	32	32	1,00
PRACTICAS	3.401	3.382	1,01	1.711	1.704	1,00	1.690	1.678	1,01
FORMACION	6.558	6.544	1,00	3.217	3.207	1,00	3.341	3.337	1,00
OTROS CONTRATOS	6.792	4.932	1,38	3.058	2.212	1,38	3.734	2.720	1,37

CONTRATOS POR CC.AA. Y PROVINCIAS

PROVINCIA AUTONOMÍA	TOTAL	VARIACIÓN			
		MENSUAL		ANUAL	
		ABSOLUTA	RELATIVA	ABSOLUTA	RELATIVA
ALMERIA	16.715	1.259	8,15	3.090	22,68
CADIZ	30.127	831	2,84	2.912	10,70
CORDOBA	44.999	-3.690	-7,58	3.356	8,06
GRANADA	36.432	224	0,62	2.784	8,27
HUELVA	28.457	11.749	70,32	3.918	15,97
JAEN	42.163	-39.447	-48,34	-21.373	-33,64
MALAGA	42.734	672	1,60	298	0,70
SEVILLA	60.530	253	0,42	6.158	11,33
ANDALUCIA	302.157	-28.149	-8,52	1.143	0,38
HUESCA	4.166	-8	-0,19	70	1,71
TERUEL	2.144	179	9,11	-202	-8,61
ZARAGOZA	20.261	2.231	12,37	238	1,19
ARAGON	26.571	2.402	9,94	106	0,40
PRINCIPADO DE ASTURIAS	17.781	226	1,29	1.097	6,58
ILLES BALEARS	18.697	3.506	23,08	2.530	15,65
PALMAS LAS	22.766	1.566	7,39	915	4,19
STA. CRUZ DE TENERIFE	19.556	1.774	9,98	890	4,77
CANARIAS	42.322	3.340	8,57	1.805	4,45
CANTABRIA	9.765	462	4,97	77	0,79
ALBACETE	7.345	174	2,43	1.187	19,28
CIUDAD REAL	9.969	713	7,70	737	7,98
CUENCA	2.916	177	6,46	207	7,64
GUADALAJARA	5.907	681	13,03	824	16,21
TOLEDO	11.975	1.682	16,34	739	6,58
CASTILLA-LA MANCHA	38.112	3.427	9,88	3.694	10,73
AVILA	1.897	-466	-19,72	-137	-6,74
BURGOS	7.011	730	11,62	-9	-0,13
LEON	6.375	33	0,52	75	1,19
PALENCIA	3.595	609	20,40	260	7,80
SALAMANCA	5.557	251	4,73	260	4,91
SEGOVIA	2.577	-406	-13,61	179	7,46
SORIA	1.538	358	30,34	67	4,55
VALLADOLID	10.058	438	4,55	-446	-4,25
ZAMORA	2.179	-13	-0,59	-111	-4,85
CASTILLA Y LEON	40.787	1.534	3,91	138	0,34
BARCELONA	134.537	20.843	18,33	12.692	10,42
GIRONA	12.491	1.831	17,18	742	6,32
LLEIDA	8.276	1.161	16,32	676	8,89
TARRAGONA	14.456	2.066	16,67	-15	-0,10
CATALUÑA	169.760	25.901	18,00	14.095	9,05
ALICANTE/ALACANT	33.444	6.122	22,41	5.477	19,58
CASTELLON/CASTELLO	10.350	-1.269	-10,92	1.265	13,92
VALENCIA	53.207	194	0,37	3.370	6,76
COM. VALENCIANA	97.001	5.047	5,49	10.112	11,64
BADAJOS	23.747	-2.181	-8,41	3.346	16,40
CACERES	9.185	447	5,12	1.372	17,56
EXTREMADURA	32.932	-1.734	-5,00	4.718	16,72
CORUÑA A	24.192	4.819	24,87	3.216	15,33
LUGO	4.842	550	12,81	773	19,00
OURENSE	4.134	468	12,77	252	6,49
PONTEVEDRA	20.773	3.325	19,06	1.862	9,85
GALICIA	53.941	9.162	20,46	6.103	12,76
COM. DE MADRID	124.277	5.059	4,24	3.257	2,69
REGION DE MURCIA	45.365	6.750	17,48	8.627	23,48
COM. FORAL DE NAVARRA	18.940	2.200	13,14	2.779	17,20
ARABA/ALAVA	8.591	675	8,53	119	1,40
BIZKAIA	29.466	1.207	4,27	274	0,94
GIPUZKOA	15.724	1.150	7,89	55	0,35
PAIS VASCO	53.781	3.032	5,97	448	0,84
LA RIOJA	6.593	710	12,07	788	13,57
CEUTA	1.348	236	21,22	-460	-25,44
MELILLA	1.023	-62	-5,71	-971	-48,70
ZONA EXTRANJERA	666	269	67,76	-461	-40,91
TOTAL	1.101.819	43.318	4,09	59.625	5,72

ENERO 2013

CONTRATOS INDEFINIDOS POR CC.AA. Y PROVINCIAS *

PROVINCIA AUTONOMÍA	TOTAL	VARIACIÓN			
		MENSUAL		ANUAL	
		ABSOLUTA	RELATIVA	ABSOLUTA	RELATIVA
ALMERIA	789	174	28,29	265	50,57
CADIZ	1.369	301	28,18	336	32,53
CORDOBA	858	177	25,99	171	24,89
GRANADA	1.110	110	11,00	301	37,21
HUELVA	583	255	77,74	209	55,88
JAEN	682	-137	-16,73	170	33,20
MALAGA	2.572	645	33,47	589	29,70
SEVILLA	2.663	761	40,01	322	13,75
ANDALUCIA	10.626	2.286	27,41	2.363	28,60
HUESCA	500	107	27,23	41	8,93
TERUEL	205	74	56,49	51	33,12
ZARAGOZA	2.122	432	25,56	488	29,87
ARAGON	2.827	613	27,69	580	25,81
PRINCIPADO DE ASTURIAS	1.704	407	31,38	354	26,22
ILLES BALEARS	2.778	795	40,09	768	38,21
PALMAS LAS	2.499	386	18,27	387	18,32
STA. CRUZ DE TENERIFE	2.086	249	13,55	559	36,61
CANARIAS	4.585	635	16,08	946	26,00
CANTABRIA	922	232	33,62	172	22,93
ALBACETE	602	122	25,42	157	35,28
CIUDAD REAL	653	240	58,11	191	41,34
CUENCA	310	71	29,71	69	28,63
GUADALAJARA	620	322	108,05	329	113,06
TOLEDO	1.133	372	48,88	311	37,83
CASTILLA-LA MANCHA	3.318	1.127	51,44	1.057	46,75
AVILA	214	70	48,61	52	32,10
BURGOS	722	231	47,05	125	20,94
LEON	748	130	21,04	170	29,41
PALENCIA	316	112	54,90	90	39,82
SALAMANCA	591	146	32,81	133	29,04
SEGOVIA	253	3	1,20	31	13,96
SORIA	165	63	61,76	36	27,91
VALLADOLID	1.029	342	49,78	206	25,03
ZAMORA	243	77	46,39	29	13,55
CASTILLA Y LEON	4.281	1.174	37,79	872	25,58
BARCELONA	16.464	4.398	36,45	3.521	27,20
GIRONA	1.965	589	42,81	489	33,13
LLEIDA	1.059	227	27,28	328	44,87
TARRAGONA	1.669	567	51,45	465	38,62
CATALUÑA	21.157	5.781	37,60	4.803	29,37
ALICANTE/ALACANT	3.472	968	38,66	1.053	43,53
CASTELLON/CASTELLO	1.078	276	34,41	362	50,56
VALENCIA	4.968	1.194	31,64	1.282	34,78
COM. VALENCIANA	9.518	2.438	34,44	2.697	39,54
BADAJOS	777	-13	-1,65	50	6,88
CACERES	487	105	27,49	133	37,57
EXTREMADURA	1.264	92	7,85	183	16,93
CORUÑA A	2.271	711	45,58	556	32,42
LUGO	755	218	40,60	178	30,85
OURENSE	464	150	47,77	133	40,18
PONTEVEDRA	1.850	591	46,94	546	41,87
GALICIA	5.340	1.670	45,50	1.413	35,98
COM. DE MADRID	21.959	4.140	23,23	4.144	23,26
REGION DE MURCIA	3.435	241	7,55	549	19,02
COM. FORAL DE NAVARRA	1.212	326	36,79	51	4,39
ARABA/ALAVA	655	137	26,45	143	27,93
BIZKAIA	2.496	580	30,27	631	33,83
GIPUZKOA	1.500	318	26,90	303	25,31
PAIS VASCO	4.651	1.035	28,62	1.077	30,13
LA RIOJA	755	239	46,32	222	41,65
CEUTA	109	5	4,81	-12	-9,92
MELILLA	81	-14	-14,74	-28	-25,69
ZONA EXTRANJERA	87	21	31,82	34	64,15
TOTAL	100.609	23.243	30,04	22.245	28,39

(*) Incluye contratos convertidos en indefinidos

CONTRATOS TEMPORALES POR CC.AA. Y PROVINCIAS

PROVINCIA AUTONOMÍA	TOTAL	VARIACIÓN			
		MENSUAL		ANUAL	
		ABSOLUTA	RELATIVA	ABSOLUTA	RELATIVA
ALMERIA	15.926	1.085	7,31	2.825	21,56
CADIZ	28.758	530	1,88	2.576	9,84
CORDOBA	44.141	-3.867	-8,05	3.185	7,78
GRANADA	35.322	114	0,32	2.483	7,56
HUELVA	27.874	11.494	70,17	3.709	15,35
JAEN	41.481	-39.310	-48,66	-21.543	-34,18
MALAGA	40.162	27	0,07	-291	-0,72
SEVILLA	57.867	-508	-0,87	5.836	11,22
ANDALUCIA	291.531	-30.435	-9,45	-1.220	-0,42
HUESCA	3.666	-115	-3,04	29	0,80
TERUEL	1.939	105	5,73	-253	-11,54
ZARAGOZA	18.139	1.799	11,01	-250	-1,36
ARAGON	23.744	1.789	8,15	-474	-1,96
PRINCIPADO DE ASTURIAS	16.077	-181	-1,11	743	4,85
ILLES BALEARS	15.919	2.711	20,53	1.762	12,45
PALMAS LAS	20.267	1.180	6,18	528	2,67
STA. CRUZ DE TENERIFE	17.470	1.525	9,56	331	1,93
CANARIAS	37.737	2.705	7,72	859	2,33
CANTABRIA	8.843	230	2,67	-95	-1,06
ALBACETE	6.743	52	0,78	1.030	18,03
CIUDAD REAL	9.316	473	5,35	546	6,23
CUENCA	2.606	106	4,24	138	5,59
GUADALAJARA	5.287	359	7,28	495	10,33
TOLEDO	10.842	1.310	13,74	428	4,11
CASTILLA-LA MANCHA	34.794	2.300	7,08	2.637	8,20
AVILA	1.683	-536	-24,16	-189	-10,10
BURGOS	6.289	499	8,62	-134	-2,09
LEON	5.627	-97	-1,69	-95	-1,66
PALENCIA	3.279	497	17,86	170	5,47
SALAMANCA	4.966	105	2,16	127	2,62
SEGOVIA	2.324	-409	-14,97	148	6,80
SORIA	1.373	295	27,37	31	2,31
VALLADOLID	9.029	96	1,07	-652	-6,73
ZAMORA	1.936	-90	-4,44	-140	-6,74
CASTILLA Y LEON	36.506	360	1,00	-734	-1,97
BARCELONA	118.073	16.445	16,18	9.171	8,42
GIRONA	10.526	1.242	13,38	253	2,46
LLEIDA	7.217	934	14,87	348	5,07
TARRAGONA	12.787	1.499	13,28	-480	-3,62
CATALUÑA	148.603	20.120	15,66	9.292	6,67
ALICANTE/ALACANT	29.972	5.154	20,77	4.424	17,32
CASTELLON/CASTELLO	9.272	-1.545	-14,28	903	10,79
VALENCIA	48.239	-1.000	-2,03	2.088	4,52
COM. VALENCIANA	87.483	2.609	3,07	7.415	9,26
BADAJOS	22.970	-2.168	-8,62	3.296	16,75
CACERES	8.698	342	4,09	1.239	16,61
EXTREMADURA	31.668	-1.826	-5,45	4.535	16,71
CORUÑA A	21.921	4.108	23,06	2.660	13,81
LUGO	4.087	332	8,84	595	17,04
OURENSE	3.670	318	9,49	119	3,35
PONTEVEDRA	18.923	2.734	16,89	1.316	7,47
GALICIA	48.601	7.492	18,22	4.690	10,68
COM. DE MADRID	102.318	919	0,91	-887	-0,86
REGION DE MURCIA	41.930	6.509	18,38	8.078	23,86
COM. FORAL DE NAVARRA	17.728	1.874	11,82	2.728	18,19
ARABA/ALAVA	7.936	538	7,27	-24	-0,30
BIZKAIA	26.970	627	2,38	-357	-1,31
GIPUZKOA	14.224	832	6,21	-248	-1,71
PAIS VASCO	49.130	1.997	4,24	-629	-1,26
LA RIOJA	5.838	471	8,78	566	10,74
CEUTA	1.239	231	22,92	-448	-26,56
MELILLA	942	-48	-4,85	-943	-50,03
ZONA EXTRANJERA	579	248	74,92	-495	-46,09
TOTAL	1.001.210	20.075	2,05	37.380	3,88

CONTRATOS POR CC.AA. Y PROVINCIAS. DATOS ACUMULADOS

PROVINCIA	TOTAL	INDEFINIDOS *	% S / TOTAL	TEMPORALES	% S / TOTAL
ALMERIA	16.715	789	4,72	15.926	95,28
CADIZ	30.127	1.369	4,54	28.758	95,46
CORDOBA	44.999	858	1,91	44.141	98,09
GRANADA	36.432	1.110	3,05	35.322	96,95
HUELVA	28.457	583	2,05	27.874	97,95
JAEN	42.163	682	1,62	41.481	98,38
MALAGA	42.734	2.572	6,02	40.162	93,98
SEVILLA	60.530	2.663	4,40	57.867	95,60
ANDALUCIA	302.157	10.626	3,52	291.531	96,48
HUESCA	4.166	500	12,00	3.666	88,00
TERUEL	2.144	205	9,56	1.939	90,44
ZARAGOZA	20.261	2.122	10,47	18.139	89,53
ARAGON	26.571	2.827	10,64	23.744	89,36
PRINCIPADO DE ASTURIAS	17.781	1.704	9,58	16.077	90,42
ILLES BALEARS	18.697	2.778	14,86	15.919	85,14
PALMAS LAS	22.766	2.499	10,98	20.267	89,02
STA. CRUZ DE TENERIFE	19.556	2.086	10,67	17.470	89,33
CANARIAS	42.322	4.585	10,83	37.737	89,17
CANTABRIA	9.765	922	9,44	8.843	90,56
ALBACETE	7.345	602	8,20	6.743	91,80
CIUDAD REAL	9.969	653	6,55	9.316	93,45
CUENCA	2.916	310	10,63	2.606	89,37
GUADALAJARA	5.907	620	10,50	5.287	89,50
TOLEDO	11.975	1.133	9,46	10.842	90,54
CASTILLA-LA MANCHA	38.112	3.318	8,71	34.794	91,29
AVILA	1.897	214	11,28	1.683	88,72
BURGOS	7.011	722	10,30	6.289	89,70
LEON	6.375	748	11,73	5.627	88,27
PALENCIA	3.595	316	8,79	3.279	91,21
SALAMANCA	5.557	591	10,64	4.966	89,36
SEGOVIA	2.577	253	9,82	2.324	90,18
SORIA	1.538	165	10,73	1.373	89,27
VALLADOLID	10.058	1.029	10,23	9.029	89,77
ZAMORA	2.179	243	11,15	1.936	88,85
CASTILLA Y LEON	40.787	4.281	10,50	36.506	89,50
BARCELONA	134.537	16.464	12,24	118.073	87,76
GIRONA	12.491	1.965	15,73	10.526	84,27
LLEIDA	8.276	1.059	12,80	7.217	87,20
TARRAGONA	14.456	1.669	11,55	12.787	88,45
CATALUÑA	169.760	21.157	12,46	148.603	87,54
ALICANTE/ALACANT	33.444	3.472	10,38	29.972	89,62
CASTELLON/CASTELLO	10.350	1.078	10,42	9.272	89,58
VALENCIA	53.207	4.968	9,34	48.239	90,66
COM. VALENCIANA	97.001	9.518	9,81	87.483	90,19
BADAJOS	23.747	777	3,27	22.970	96,73
CACERES	9.185	487	5,30	8.698	94,70
EXTREMADURA	32.932	1.264	3,84	31.668	96,16
CORUÑA A	24.192	2.271	9,39	21.921	90,61
LUGO	4.842	755	15,59	4.087	84,41
OURENSE	4.134	464	11,22	3.670	88,78
PONTEVEDRA	20.773	1.850	8,91	18.923	91,09
GALICIA	53.941	5.340	9,90	48.601	90,10
COM. DE MADRID	124.277	21.959	17,67	102.318	82,33
REGION DE MURCIA	45.365	3.435	7,57	41.930	92,43
COM. FORAL DE NAVARRA	18.940	1.212	6,40	17.728	93,60
ARABA/ALAVA	8.591	655	7,62	7.936	92,38
BIZKAIA	29.466	2.496	8,47	26.970	91,53
GIPUZKOA	15.724	1.500	9,54	14.224	90,46
PAIS VASCO	53.781	4.651	8,65	49.130	91,35
LA RIOJA	6.593	755	11,45	5.838	88,55
CEUTA	1.348	109	8,09	1.239	91,91
MELILLA	1.023	81	7,92	942	92,08
ZONA EXTRANJERA	666	87	13,06	579	86,94
TOTAL	1.101.819	100.609	9,13	1.001.210	90,87

(*) Incluye contratos convertidos en indefinidos

PRESTACIONES

El número de solicitudes de prestaciones a nivel nacional registradas en el mes de diciembre de 2012 ascendió a 863.112, lo que representa un 3,2% más que el mismo mes del año anterior.

Las altas tramitadas han sido 831.075 lo que supone un aumento del 6,0 % sobre el mes de diciembre de 2011.

El plazo medio de reconocimiento del mes diciembre de 2012 ha sido de 2 días, un día más que el mismo mes del año anterior.

Los beneficiarios existentes a final del mes fueron 2.957.378 con un aumento respecto al mismo mes del año anterior del 1,0%.

La cobertura del sistema de protección por desempleo durante el mes de diciembre de 2012 ha sido de 64.05%, el mismo indicador en diciembre de 2011 fue de 69.85%, lo que supone una disminución del 8.3% (1).

Los gastos totales de diciembre de 2012 ascendieron a 2.645 millones de euros, lo que supone un aumento del 2,4% respecto al mismo mes del año anterior.

El gasto medio mensual por beneficiario, sin incluir el subsidio agrario de Andalucía y Extremadura, en el mes de diciembre de 2012 ha sido de 917,7€, lo que supone un aumento sobre el mismo mes del año anterior de 9.8€ (1,1%).

La cuantía media bruta de la prestación contributiva percibida por beneficiario durante el mes de diciembre de 2012 ha sido de 864,3 euros, lo que supone una disminución de 0,4 euros sobre el mismo mes del año anterior (0,1%).

El número de beneficiarios extranjeros del mes de diciembre de 2012 fue de 334.324 lo que representa un 13,2% menos que el mismo mes del año anterior. El descenso es superior en los beneficiarios procedentes de países no comunitarios (-17,3%) que en los procedentes del entorno comunitario (-4,8%).

En relación con el total de beneficiarios de prestaciones por desempleo, los beneficiarios extranjeros representan el 11,30%.

Los beneficiarios extranjeros suponen, por otro lado, el 41,03% del total de demandantes de empleo extranjeros.

Por último, el gasto de las prestaciones de los beneficiarios extranjeros ha sido de 242,3 millones de euros (un 13,6% menos que en diciembre de 2011) que en relación con el gasto total de las prestaciones por desempleo supone el 9,2%.

(1) El indicador de cobertura responde a la siguiente fórmula:

$$\frac{\text{Total de beneficiarios de prestaciones}}{\text{Paro Reg. SISPE con experiencia laboral} + \text{Benef. de subsidio de eventuales agrarios}}$$

SÍNTESIS DE DATOS NACIONALES DE PRESTACIONES POR DESEMPLEO

	2010	2011	INCREMENTO 2011 S/ 2010 (%)	2012	INCREMENTO 2012 S/ 2011 (%)
SOLICITUDES	867.859	836.297	-3,6	863.112	3,2
Prestación Contributiva	516.884	542.169	4,9	603.504	11,3
Subsidio	309.619	247.548	-20,0	215.079	-13,1
Renta Activa de Inserción	21.943	29.004	32,2	29.282	1,0
Subsidio Eventuales Agrarios	19.413	17.576	-9,5	15.247	-13,3
ALTAS	809.002	784.353	-3,0	831.075	6,0
Prestación Contributiva	508.088	522.863	2,9	594.667	13,7
Subsidio	271.673	225.021	-17,2	202.518	-10,0
Renta Activa de Inserción	17.553	25.283	44,0	24.668	-2,4
Subsidio Eventuales Agrarios	11.688	11.186	-4,3	9.222	-17,6
PLAZO RECONOCIMIENTO	3,00	1,00	-66,7	1,81	81,3
BENEFICIARIOS	3.015.405	2.927.098	-2,9	2.957.378	1,0
Prestación Contributiva	1.417.460	1.389.973	-1,9	1.403.283	1,0
Subsidio	1.295.100	1.173.916	-9,4	1.184.349	0,9
Renta Activa Inserción	149.866	216.518	44,5	232.413	7,3
Subsidio Eventuales Agrarios	152.979	146.691	-4,1	137.333	-6,4
COBERTURAS (*)					
Bruta	77,39	69,85	-9,7	64,05	-8,3
CALIDAD					
% de protección Prest. Contributiva	49,52	49,99	1,0	49,76	-0,5
% de protección Prest. Asistenciales	50,48	50,01	-0,9	50,24	0,5
GASTOS (Miles de Euros)	2.617.883	2.583.948	-1,3	2.645.248	2,4
Prestación Contributiva	1.850.642	1.844.732	-0,3	1.910.923	3,6
Subsidio	637.298	586.549	-8,0	576.414	-1,7
Renta Activa de Inserción	65.440	93.139	42,3	100.599	8,0
Subsidio Eventuales Agrarios	64.503	59.528	-7,7	57.312	-3,7
GASTO MEDIO POR BENEFICIARIO, INCLUIDAS LAS COTIZACIONES A LA S.SOCIAL (euros/mes)	892,0	907,9	1,8	917,7	1,1
CUANTÍA MEDIA POR BENEFICIARIO PRESTACION CONTRIBUTIVA (euros/mes)	853,2	864,7	1,4	864,3	-0,1

Fuente: Datos Provisionales del Servicio Público de Empleo Estatal

Notas:

Gastos contabilizados en el mes de enero y devengados en el mes de diciembre

Los gastos incluyen las cotizaciones a la Seguridad Social

Los gastos de subsidio por desempleo incluyen los de la Renta Agraria

En los gastos medios por beneficiario no se incluyen los gastos del subsidio para trabajadores eventuales agrarios

Las cuantías medias de prestación contributiva percibidas por beneficiario no incluyen las cotizaciones a la S. Social y corresponden a la cuantía bruta reconocida por mes (30 días de prestación)

La cuantía media de las prestaciones asistenciales (subsidijs, renta agraria y renta activa de inserción), es del 80% del IPREM= 426,00 euros (14,20€ x 30 días)

Beneficiarios, altas y solicitudes del mes de diciembre.

En el % de protección no se incluyen los beneficiarios del subsidio para trabajadores eventuales agrarios. En prestación asistencial se incluye la RAI.

(*) Nuevo indicador de cobertura

SÍNTESIS DE DATOS NACIONALES DE PRESTACIONES DE DESEMPLEO

SOLICITUDES

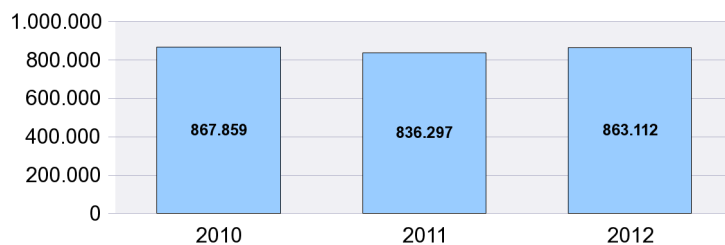

PLAZO RECONOCIMIENTO

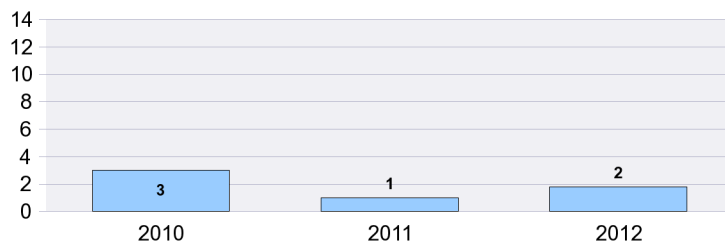

BENEFICIARIOS

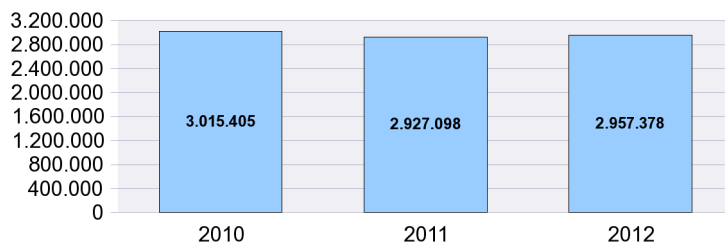

GASTOS

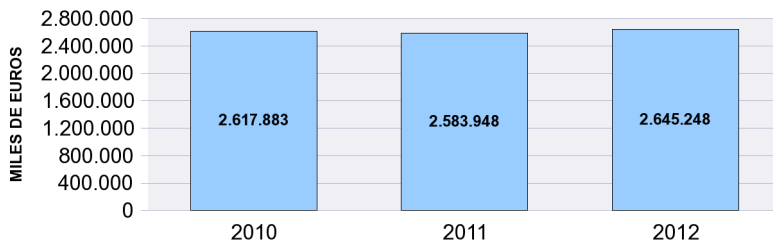

SOLICITUDES, ALTAS Y PLAZO DE RECONOCIMIENTO POR PROVINCIAS

Provincias	Solicitudes					Altas					Plazo Reconoc. (días)
	Prestacion Contributiva	Subsidio	Renta Activa de Inserción	Subsidio Eventuales Agrarios	Total	Prestacion Contributiva	Subsidio	Renta Activa de Inserción	Subsidio Eventuales Agrarios	Total	
ARABA/LAVA	15.877	775	47		16.699	15.658	719	78		16.455	0,93
ALBACETE	3.277	2.119	407		5.803	3.222	2.028	398		5.648	1,30
ALICANTE/ALACA	13.506	8.272	1.807		23.585	12.860	7.384	1.354		21.598	2,52
ALMERIA	3.721	3.649	673	439	8.482	3.560	3.378	549	245	7.732	2,03
AVILA	1.021	647	124		1.792	981	600	120		1.701	1,52
BADAJOS	6.242	5.860	707	1.559	14.368	5.861	5.306	606	887	12.660	1,69
BALEARS (ILLES)	17.250	8.875	473		26.598	17.013	8.556	364		25.933	2,77
BARCELONA	68.301	18.523	2.404		89.228	70.673	17.398	1.976		90.047	1,18
BURGOS	10.574	1.127	150		11.851	10.520	1.054	122		11.696	1,18
CACERES	3.231	3.137	372	1.061	7.801	3.151	2.886	312	633	6.982	2,48
CADIZ	9.653	9.652	1.710	1.349	22.364	8.793	9.086	1.318	753	19.950	2,23
CASTELLON/CAS	9.665	2.777	444		12.886	9.627	2.449	303		12.379	1,92
CIUDAD REAL	4.732	2.726	412		7.870	4.667	2.641	368		7.676	0,90
CORDOBA	6.086	5.812	664	2.104	14.666	5.708	5.339	583	1.207	12.837	2,50
CORUÑA A	11.012	3.978	597		15.587	11.232	3.911	484		15.627	0,99
CUENCA	1.760	774	111		2.645	1.759	776	115		2.650	1,22
GIRONA	11.323	3.173	318		14.814	11.688	3.010	235		14.933	1,44
GRANADA	5.716	6.086	835	1.517	14.154	5.503	5.841	730	1.047	13.121	1,83
GUADALAJARA	3.399	1.127	110		4.636	3.357	1.070	93		4.520	0,40
GIPUZKOA	18.873	1.367	106		20.346	19.192	1.351	100		20.643	0,73
HUELVA	5.617	3.991	504	1.263	11.375	5.417	3.721	394	693	10.225	2,33
HUESCA	2.106	742	74		2.922	2.019	642	57		2.718	2,49
JAEN	6.151	4.276	516	1.498	12.441	5.957	3.973	444	863	11.237	0,93
LEON	5.430	1.468	190		7.088	5.238	1.372	126		6.736	1,88
LLEIDA	4.497	1.414	240		6.151	4.466	1.342	213		6.021	2,14
RIOJA LA	6.803	884	127		7.814	6.761	838	116		7.715	1,96
LUGO	2.954	1.059	100		4.113	2.980	1.025	111		4.116	0,91
MADRID	57.085	17.474	2.079		76.638	55.849	16.170	1.719		73.738	2,71
MALAGA	13.484	9.462	1.357	1.343	25.646	12.716	9.060	1.269	669	23.714	1,75
MURCIA	29.140	10.512	1.184		40.836	28.752	9.838	948		39.538	1,74
NAVARRA	18.970	2.247	227		21.444	18.847	2.139	192		21.178	0,44
OURENSE	3.556	996	171		4.723	3.440	983	154		4.577	0,74
ASTURIAS	14.833	3.775	572		19.180	14.551	3.679	536		18.766	0,74
PALENCIA	1.991	517	73		2.581	1.942	508	63		2.513	0,94
PALMAS LAS	8.122	6.940	1.174		16.236	7.508	6.547	1.134		15.189	1,29
PONTEVEDRA	16.559	5.267	608		22.434	16.493	5.201	516		22.210	0,86
SALAMANCA	3.257	1.316	224		4.797	3.156	1.259	189		4.604	1,26
STA. CRUZ DE TE	7.957	6.916	1.032		15.905	8.013	6.690	940		15.643	2,59
CANTABRIA	11.273	2.038	241		13.552	11.502	2.096	243		13.841	1,58
SEGOVIA	1.483	517	53		2.053	1.463	478	50		1.991	1,12
SEVILLA	16.681	14.534	1.675	3.114	36.004	15.687	13.672	1.461	2.225	33.045	2,06
SORIA	2.839	306	37		3.182	2.809	291	33		3.133	1,29
TARRAGONA	10.504	3.736	509		14.749	10.325	3.598	385		14.308	2,27
TERUEL	1.282	440	47		1.769	1.279	430	36		1.745	0,61
TOLEDO	7.171	3.509	527		11.207	7.042	3.314	464		10.820	2,73
VALENCIA	44.672	10.953	2.043		57.668	43.640	10.280	1.668		55.588	2,17
VALLADOLID	12.058	1.695	284		14.037	11.967	1.557	223		13.747	0,96
BIZKAIA	28.606	2.584	297		31.487	27.667	2.247	253		30.167	1,49
ZAMORA	1.602	676	100		2.378	1.570	642	90		2.302	0,77
ZARAGOZA	31.241	3.300	459		35.000	30.219	3.073	360		33.652	1,37
CEUTA	160	456	43		659	150	441	41		632	1,26
MELILLA	201	623	44		868	217	629	32		878	1,40
TOTAL	603.504	215.079	29.282	15.247	863.112	594.667	202.518	24.668	9.222	831.075	1,81

Solicitudes, altas y plazo de reconocimiento del mes de diciembre.

PLAZO DE RECONOCIMIENTO

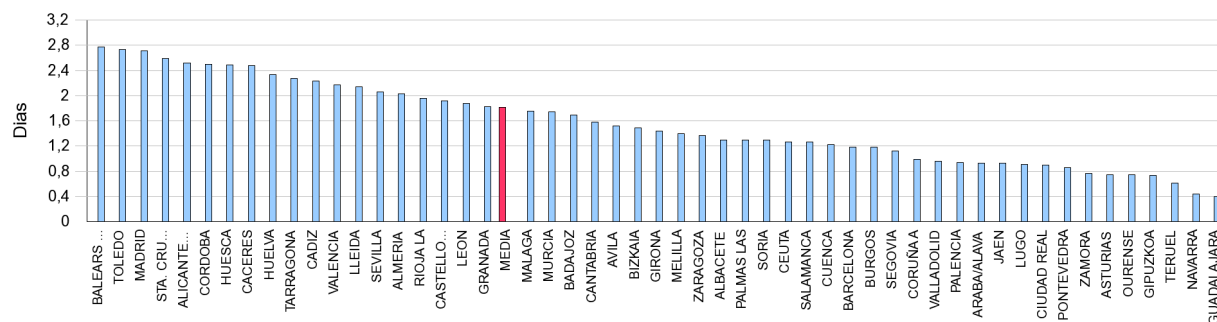

SOLICITUDES, ALTAS Y PLAZO DE RECONOCIMIENTO POR COMUNIDADES AUTÓNOMAS

Comunidades Autónomas	Solicitudes					Altas					Plazo Recon. (días)
	Prestacion Contributiva	Subsidio	Renta Activa Inserción	Subsidio Event. Agrarios	Total	Prestacion Contributiva	Subsidio	Renta Activa Inserción	Subsidio Event. Agrarios	Total	
ANDALUCIA	67.109	57.462	7.934	12.627	145.132	63.341	54.070	6.748	7.702	131.861	1,99
ARAGON	34.629	4.482	580		39.691	33.517	4.145	453		38.115	1,44
PRINCIPADO DE AST	14.833	3.775	572		19.180	14.551	3.679	536		18.766	0,74
ILLES BALEARS	17.250	8.875	473		26.598	17.013	8.556	364		25.933	2,77
CANARIAS	16.079	13.856	2.206		32.141	15.521	13.237	2.074		30.832	1,91
CANTABRIA	11.273	2.038	241		13.552	11.502	2.096	243		13.841	1,58
CASTILLA-LA MANCH	20.339	10.255	1.567		32.161	20.047	9.829	1.438		31.314	1,53
CASTILLA Y LEON	40.255	8.269	1.235		49.759	39.646	7.761	1.016		48.423	1,24
CATALUÑA	94.625	26.846	3.471		124.942	97.152	25.348	2.809		125.309	1,41
COM. VALENCIANA	67.843	22.002	4.294		94.139	66.127	20.113	3.325		89.565	2,28
EXTREMADURA	9.473	8.997	1.079	2.620	22.169	9.012	8.192	918	1.520	19.642	1,91
GALICIA	34.081	11.300	1.476		46.857	34.145	11.120	1.265		46.530	0,90
COM. DE MADRID	57.085	17.474	2.079		76.638	55.849	16.170	1.719		73.738	2,71
REGION DE MURCIA	29.140	10.512	1.184		40.836	28.752	9.838	948		39.538	1,74
COM. FORAL DE NAV	18.970	2.247	227		21.444	18.847	2.139	192		21.178	0,44
PAIS VASCO	63.356	4.726	450		68.532	62.517	4.317	431		67.265	1,14
LA RIOJA	6.803	884	127		7.814	6.761	838	116		7.715	1,96
CEUTA	160	456	43		659	150	441	41		632	1,26
MELILLA	201	623	44		868	217	629	32		878	1,40
TOTAL	603.504	215.079	29.282	15.247	863.112	594.667	202.518	24.668	9.222	831.075	1,81

Notas informativas:

Solicitudes y altas del mes de diciembre.

El dato de solicitudes indica el número de expedientes de prestaciones recibidos.

El dato de altas indica el número de expedientes reconocidos, tanto inicialmente como por reanudación de las prestaciones, sin incluir las altas tras las prórrogas del subsidio y en el caso de RAI, indica el dato de participantes en el programa

El plazo de reconocimiento indica el número de días que median entre la fecha de solicitud y la fecha de resolución.

SOLICITUDES

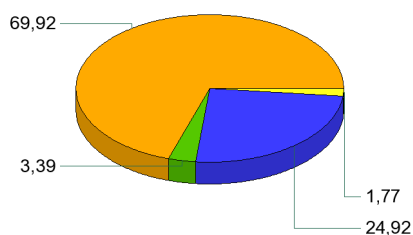

ALTAS

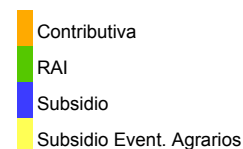
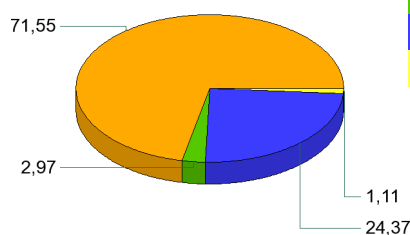

PLAZO DE RECONOCIMIENTO

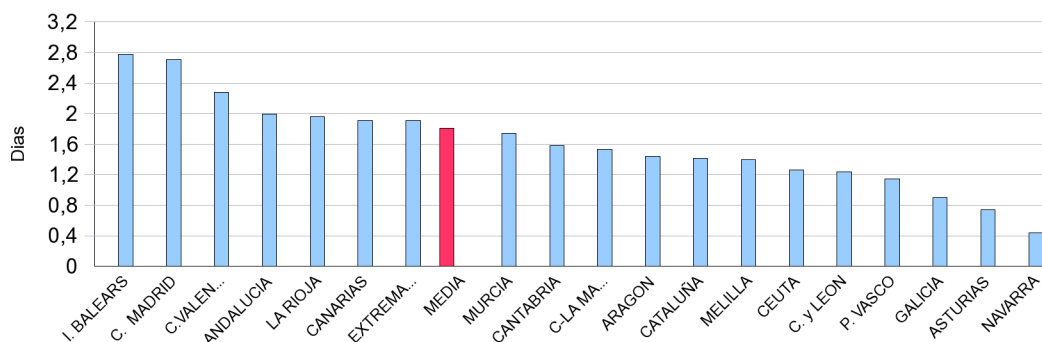

BENEFICIARIOS DE PRESTACIONES POR DESEMPLEO POR PROVINCIAS

Provincias	Beneficiarios				Total
	Prestación Contributiva	Subsidio	Renta Activa de Inserción	Subsidio Eventuales Agrarios	
ARABA/ALAVA	8.678	4.696	354		13.728
ALBACETE	13.951	11.324	3.155		28.430
ALICANTE/ALACANT	48.480	52.571	15.290		116.341
ALMERIA	17.711	21.334	5.394	4.051	48.490
AVILA	4.708	4.021	715		9.444
BADAJOS	21.458	29.233	5.854	11.480	68.025
BALEARS (ILLES)	53.751	42.570	3.140		99.461
BARCELONA	167.469	121.778	17.945		307.192
BURGOS	11.095	6.979	1.030		19.104
CACERES	13.444	15.029	2.505	6.526	37.504
CADIZ	36.064	49.397	14.410	10.178	110.049
CASTELLON/CASTELLO	18.159	15.602	2.719		36.480
CIUDAD REAL	17.976	14.850	3.364		36.190
CORDOBA	20.601	29.168	5.065	21.715	76.549
CORUÑA A	35.438	23.358	4.261		63.057
CUENCA	6.954	4.776	1.069		12.799
GIRONA	25.906	20.621	2.045		48.572
GRANADA	23.433	33.334	6.630	14.235	77.632
GUADALAJARA	8.868	5.783	872		15.523
GIPUZKOA	17.406	9.492	797		27.695
HUELVA	17.178	22.287	3.972	10.086	53.523
HUESCA	6.008	3.509	473		9.990
JAEN	13.667	22.034	4.137	17.872	57.710
LEON	14.481	9.984	1.506		25.971
LLEIDA	13.242	8.030	1.169		22.441
RIOJA LA	9.781	5.281	931		15.993
LUGO	9.519	6.490	1.148		17.157
MADRID	189.669	99.090	15.298		304.057
MALAGA	47.291	54.546	13.384	9.621	124.842
MURCIA	41.155	33.873	9.406		84.434
NAVARRA	19.917	11.239	1.650		32.806
OURENSE	8.124	7.862	1.423		17.409
ASTURIAS	31.919	24.768	4.000		60.687
PALENCIA	4.938	3.099	594		8.631
PALMAS LAS	32.625	38.894	12.100		83.619
PONTEVEDRA	32.840	26.426	4.893		64.159
SALAMANCA	10.010	7.413	1.754		19.177
STA. CRUZ DE TENERIFE	31.151	37.926	9.197		78.274
CANTABRIA	18.289	11.265	2.003		31.557
SEGOVIA	4.327	2.325	383		7.035
SEVILLA	54.637	71.785	14.414	31.569	172.405
SORIA	2.582	1.483	229		4.294
TARRAGONA	27.851	23.400	3.519		54.770
TERUEL	4.247	2.758	310		7.315
TOLEDO	25.701	19.115	4.064		48.880
VALENCIA	78.285	62.520	14.900		155.705
VALLADOLID	16.147	9.150	1.985		27.282
BIZKAIA	29.500	15.783	1.697		46.980
ZAMORA	4.992	3.940	736		9.668
ZARAGOZA	29.313	16.938	3.060		49.311
CEUTA	1.210	2.780	761		4.751
MELILLA	1.137	2.440	703		4.280
TOTAL	1.403.283	1.184.349	232.413	137.333	2.957.378

El dato de beneficiarios corresponde a los que están de alta el último día del mes de diciembre.

El dato de subsidio incluye también a los beneficiarios de la Renta Agraria en las CC.AA de Andalucía y Extremadura.

BENEFICIARIOS DE PRESTACIONES POR DESEMPLEO POR CC.AA.

Comunidades Autónomas	Beneficiarios				Total
	Prestación Contributiva	Subsidio	Renta Activa de Inserción	Subsidio Eventuales Agrarios	
ANDALUCIA	230.582	303.885	67.406	119.327	721.200
ARAGON	39.568	23.205	3.843		66.616
PRINCIPADO DE ASTURIAS	31.919	24.768	4.000		60.687
ILLES BALEARS	53.751	42.570	3.140		99.461
CANARIAS	63.776	76.820	21.297		161.893
CANTABRIA	18.289	11.265	2.003		31.557
CASTILLA-LA MANCHA	73.450	55.848	12.524		141.822
CASTILLA Y LEON	73.280	48.394	8.932		130.606
CATALUÑA	234.468	173.829	24.678		432.975
COM. VALENCIANA	144.924	130.693	32.909		308.526
EXTREMADURA	34.902	44.262	8.359	18.006	105.529
GALICIA	85.921	64.136	11.725		161.782
COM. DE MADRID	189.669	99.090	15.298		304.057
REGION DE MURCIA	41.155	33.873	9.406		84.434
COM. FORAL DE NAVARRA	19.917	11.239	1.650		32.806
PAIS VASCO	55.584	29.971	2.848		88.403
LA RIOJA	9.781	5.281	931		15.993
CEUTA	1.210	2.780	761		4.751
MELILLA	1.137	2.440	703		4.280
TOTAL	1.403.283	1.184.349	232.413	137.333	2.957.378

El dato de beneficiarios corresponde a los que están de alta el último día del mes de diciembre.

El dato de subsidio incluye también a los beneficiarios de la Renta Agraria en las CC.AA de Andalucía y Extremadura.

DISTRIBUCIÓN DE BENEFICIARIOS

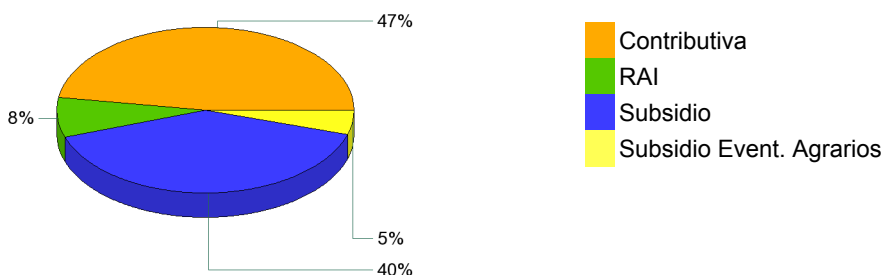

GASTOS DE PRESTACIONES POR DESEMPLEO POR PROVINCIAS

PROVINCIAS	Gasto de Prestaciones (miles de euros)					Cuantía media prestación contributiva percibida por beneficiario (euros/mes)
	Total	Prestación Contributiva	Subsidio Desempleo	Renta Activa Inserción	Subsidio Eventuales Agrarios	
ARABA/ALAVA	16.975	14.366	2.453	155		953,0
ALBACETE	24.659	17.914	5.388	1.356		863,5
ALICANTE/ALACANT	93.331	60.565	26.141	6.625		815,1
ALMERIA	35.686	21.286	10.228	2.351	1.822	799,1
AVILA	8.014	5.686	2.009	319		777,0
BADAJOS	45.151	24.431	13.318	2.503	4.899	757,1
BALEARS (ILLES)	100.571	77.426	21.789	1.356		918,6
BARCELONA	320.887	251.610	61.656	7.621		937,9
BURGOS	20.153	16.177	3.526	451		895,6
CACERES	26.321	15.240	7.093	1.091	2.897	748,6
CADIZ	78.778	45.325	22.746	6.290	4.417	837,3
CASTELLON/CASTELL	33.641	24.692	7.763	1.186		859,6
CIUDAD REAL	31.966	23.463	7.054	1.450		839,0
CORDOBA	50.750	26.702	13.038	2.239	8.770	830,4
CORUÑA A	59.295	45.582	11.856	1.856		839,6
CUENCA	11.205	8.457	2.277	471		823,2
GIRONA	46.160	35.206	10.089	865		860,6
GRANADA	54.976	30.617	15.282	2.891	6.185	855,8
GUADALAJARA	15.175	12.055	2.742	378		891,6
GIPUZKOA	33.985	28.655	4.988	342		976,8
HUELVA	38.040	21.301	10.540	1.740	4.460	824,7
HUESCA	10.072	8.098	1.766	208		844,1
JAEN	35.067	18.234	9.057	1.807	5.968	833,2
LEON	25.421	19.601	5.167	653		862,8
LLEIDA	21.521	16.967	4.038	517		802,1
RIOJA LA	16.997	13.909	2.682	407		898,5
LUGO	15.030	11.302	3.231	497		774,4
MADRID	329.150	272.803	49.806	6.540		887,9
MALAGA	96.265	60.463	25.782	5.870	4.150	825,8
MURCIA	75.198	54.312	16.775	4.112		826,3
NAVARRA	36.782	30.467	5.611	703		957,4
OURENSE	14.764	10.081	4.044	639		790,6
ASTURIAS	58.235	44.103	12.433	1.699		883,3
PALENCIA	8.064	6.248	1.558	258		829,4
PALMAS LAS	62.357	38.697	18.518	5.142		798,4
PONTEVEDRA	56.314	41.172	13.055	2.087		814,7
SALAMANCA	16.331	11.947	3.633	751		791,8
STA. CRUZ DE TENERI	57.670	35.628	18.034	4.008		763,6
CANTABRIA	31.671	25.230	5.577	864		856,1
SEGOVIA	6.843	5.501	1.174	168		816,0
SEVILLA	123.596	70.549	32.988	6.316	13.744	831,0
SORIA	4.216	3.400	722	94		846,8
TARRAGONA	50.661	37.785	11.366	1.509		877,3
TERUEL	6.794	5.308	1.352	135		828,9
TOLEDO	45.109	33.940	9.399	1.769		846,3
VALENCIA	144.501	107.132	30.909	6.460		865,1
VALLADOLID	27.281	21.890	4.531	860		847,6
BIZKAIA	56.398	47.367	8.294	737		954,5
ZAMORA	8.374	6.106	1.958	310		803,1
ZARAGOZA	52.495	42.852	8.329	1.314		890,0
CEUTA	3.427	1.599	1.496	331		856,7
MELILLA	2.925	1.476	1.152	297		806,3
TOTAL NACIONAL	2.645.248	1.910.923	576.414	100.599	57.312	864,3

Fuente: Datos provisionales del Servicio Público de Empleo Estatal

Notas:

Gastos contabilizados en el mes de enero y devengados en el mes de diciembre.

Los gastos incluyen las cotizaciones a la Seguridad Social

Los gastos de subsidio por desempleo incluyen los de Renta Agraria

Las cuantías medias de prestación contributiva percibidas por beneficiario no incluyen las cotizaciones a la S.Social y corresponden a la cuantía bruta reconocida por mes (30 días de prestación)

La cuantía media de las prestaciones asistenciales (subsidijs, renta agraria, y renta activa de inserción), es del 80% del IPREM=426,00 (14,20 € x 30 días)

CUANTÍA MEDIA PRESTACIÓN CONTRIBUTIVA POR BENEFICIARIO

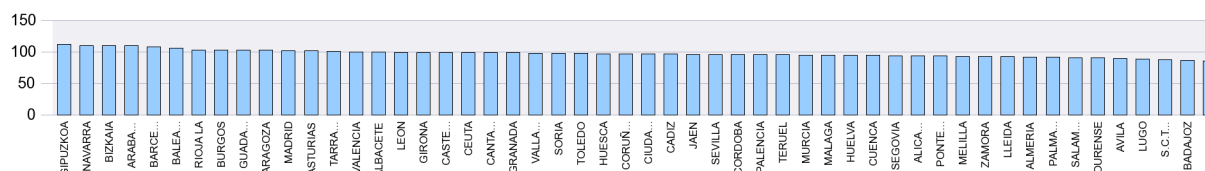

Notas: Valores nacionales = Índice 100

GASTOS DE PRESTACIONES POR DESEMPLEO CC.AA.

CC.AA.	Gasto de Prestaciones (miles de euros)					Cuantía media prestación contributiva percibida por beneficiario (euros/mes)
	Total	Prestación Contributiva	Subsidio	Renta Activa de Inserción	Subsidio Eventuales Agrarios	
ANDALUCIA	513.158	294.477	139.660	29.504	49.517	830,6
ARAGON	69.361	56.258	11.446	1.658		876,5
PRINCIPADO DE ASTURIAS	58.235	44.103	12.433	1.699		883,3
ILLES BALEARS	100.571	77.426	21.789	1.356		918,6
CANARIAS	120.027	74.325	36.552	9.150		781,4
CANTABRIA	31.671	25.230	5.577	864		856,1
CASTILLA-LA MANCHA	128.113	95.829	26.859	5.425		851,0
CASTILLA Y LEON	124.698	96.556	24.278	3.864		839,6
CATALUÑA	439.230	341.568	87.150	10.512		914,5
COM. VALENCIANA	271.473	192.389	64.813	14.270		847,7
EXTREMADURA	71.471	39.671	20.411	3.594	7.795	753,8
GALICIA	145.402	108.137	32.186	5.079		818,2
COM. DE MADRID	329.150	272.803	49.806	6.540		887,9
REGION DE MURCIA	75.198	54.312	16.775	4.112		826,3
COM. FORAL DE NAVARRA	36.782	30.467	5.611	703		957,4
PAIS VASCO	107.358	90.388	15.735	1.234		961,3
LA RIOJA	16.997	13.909	2.682	407		898,5
CEUTA	3.427	1.599	1.496	331		856,7
MELILLA	2.925	1.476	1.152	297		806,3
TOTAL NACIONAL	2.645.248	1.910.923	576.414	100.599	57.312	864,3

Fuente: Datos provisionales del Servicio Público de Empleo Estatal

Notas:

Gastos contabilizados en el mes de enero y devengados en el mes de diciembre.

Los gastos incluyen las cotizaciones a la Seguridad Social

Los gastos de subsidio por desempleo incluyen los de Renta Agraria

Las cuantías medias de prestación contributiva percibidas por beneficiario no incluyen las cotizaciones a la S.Social y corresponden a la cuantía bruta reconocida por mes (30 días de prestación).

La cuantía media de las prestaciones asistenciales (subsidijs, renta agraria y renta activa de inserción), es del 80% del IPREM=426,00 euros (14,20 € x 30 días)

TOTAL NACIONAL DE GASTOS DE PRESTACIONES DE DESEMPLEO

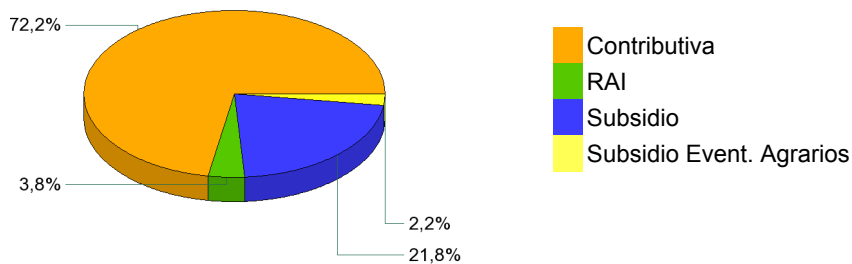

CUANTÍA MEDIA PRESTACIÓN CONTRIBUTIVA POR BENEFICIARIO

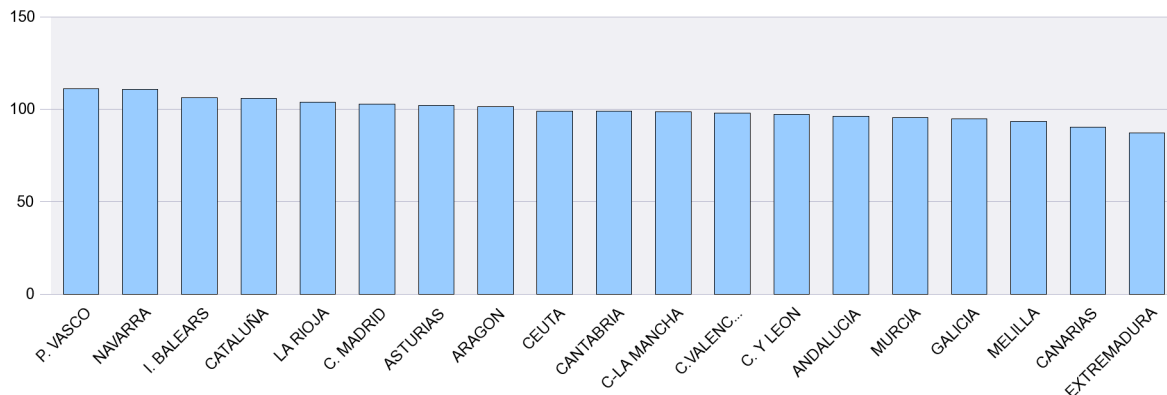

Notas: Valores nacionales = Índice 100

SÍNTESIS DE DATOS NACIONALES DE BENEFICIARIOS DE PRESTACIONES POR DESEMPLEO EXTRANJEROS

	2010	2011	INCREMENTO 2011 S/ 2010 (%)	2012	INCREMENTO 2012 S/ 2011 (%)
Nº DE BENEFICIARIOS	450.079	385.003	-14,5	334.324	-13,2
Prestación Contributiva	185.755	174.211	-6,2	154.360	-11,4
Subsidio	245.152	177.587	-27,6	147.154	-17,1
Renta Activa de Inserción	16.484	30.371	84,2	30.150	-0,7
Subsidio Eventuales Agrarios	2.688	2.834	5,4	2.660	-6,1
ENTORNO COMUNITARIO	138.335	127.703	-7,7	121.562	-4,8
ENTORNO NO COMUNITARIO	311.744	257.300	-17,5	212.762	-17,3
% SOBRE TOTAL BENEFICIARIOS	14,93	13,15	-11,9	11,30	-14,1
Prestación Contributiva	13,10	12,53	-4,4	11,00	-12,2
Subsidio	18,93	15,13	-20,1	12,42	-17,9
Renta Activa de Inserción	11,00	14,03	27,5	12,97	-7,5
Subsidio Eventuales Agrarios	1,76	1,93	10,0	1,94	0,3
% BENEFICIARIOS s/DEMANDANTES DE EMPLEO EXTRANJEROS	56,66	45,87	-19,04	41,03	-10,55
GASTO (Miles de Euros) (1)	313.670	280.349	-10,6	242.325	-13,6
Prestación Contributiva	196.941	185.272	-5,9	163.800	-11,6
Subsidio	108.952	81.799	-24,9	65.445	-20,0
Renta Activa de Inserción	6.618	12.064	82,3	11.942	-1,0
Subsidio Eventuales Agrarios	1.159	1.214	4,7	1.138	-6,3
% S/ GASTO TOTAL PRESTACIONES	12,0	10,8	-10,0	9,2	-14,8

(1) Datos estimados.

Fuente: Datos provisionales del Servicio Público de Empleo Estatal correspondiente al mes de diciembre de cada año.

Notas:

En el entorno comunitario se incluyen los países de la UE, inclusive los de régimen transitorio, los del Espacio Económico Europeo (Liechtenstein, Islandia y Noruega) y la Confederación Suiza.

SÍNTESIS DE DATOS NACIONALES DE BENEFICIARIOS DE PRESTACIONES POR DESEMPLEO EXTRANJEROS

Nº DE BENEFICIARIOS

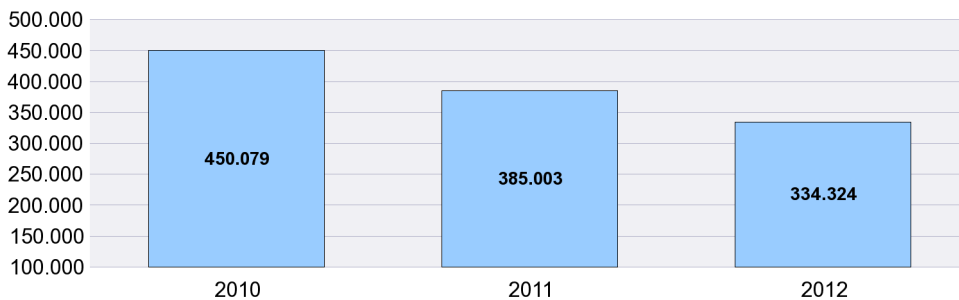

% s/ TOTAL BENEFICIARIOS

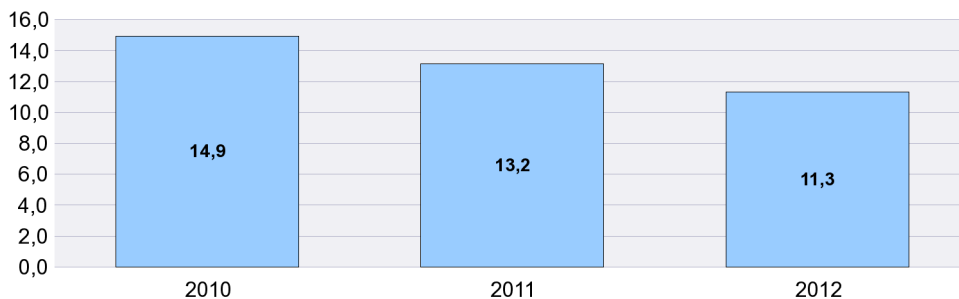

% BENEFICIARIOS s/ DEMANDANTES EMPLEO EXTRANJEROS

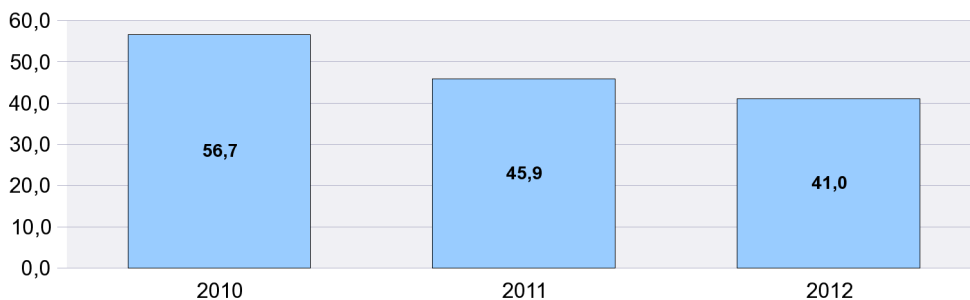

SÍNTESIS DE DATOS NACIONALES DE BENEFICIARIOS DE PRESTACIONES POR DESEMPLEO EXTRANJEROS

EVOLUCIÓN DEL GASTO DE BENEFICIARIOS EXTRANJEROS

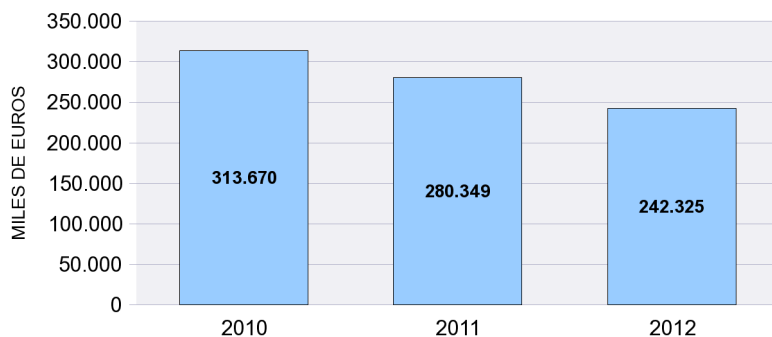

DISTRIBUCIÓN DEL GASTO DE BENEFICIARIOS EXTRANJEROS POR TIPO DE PRESTACIÓN (%)

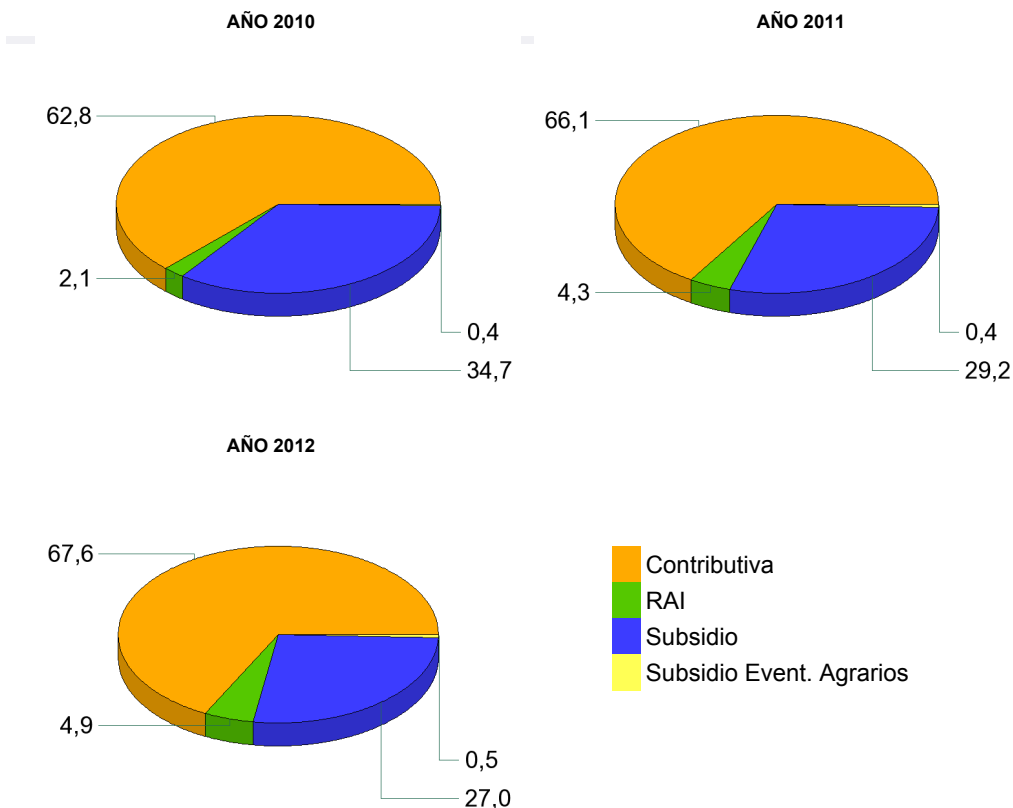

EVOLUCIÓN % GASTO BENEFICIARIOS EXTRANJEROS s/GASTO TOTAL EN PRESTACIONES

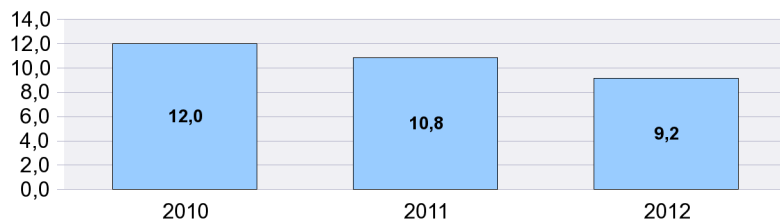

DISTRIBUCIÓN DE LOS BENEFICIARIOS EXTRANJEROS POR PROVINCIAS

	Beneficiarios extranjeros			%
	Total	Países comunitarios	Países no comunitarios	
ARABA/ALAVA	1.786	390	1.396	0,53
ALBACETE	2.373	996	1.377	0,71
ALICANTE/ALACANT	14.830	5.863	8.967	4,44
ALMERIA	9.440	3.695	5.745	2,82
AVILA	1.236	480	756	0,37
BADAJOS	1.519	807	712	0,45
BALEARS (ILLES)	19.081	8.836	10.245	5,71
BARCELONA	50.730	9.200	41.530	15,17
BURGOS	2.755	1.594	1.161	0,82
CACERES	1.604	352	1.252	0,48
CADIZ	2.668	992	1.676	0,80
CASTELLON/CASTELLO	8.567	5.384	3.183	2,56
CIUDAD REAL	3.332	1.993	1.339	1,00
CORDOBA	1.237	455	782	0,37
CORUÑA A	2.396	721	1.675	0,72
CUENCA	2.232	1.388	844	0,67
GIRONA	13.016	3.223	9.793	3,89
GRANADA	3.637	1.375	2.262	1,09
GUADALAJARA	3.172	1.635	1.537	0,95
GIPUZKOA	2.649	869	1.780	0,79
HUELVA	4.433	2.610	1.823	1,33
HUESCA	2.266	1.383	883	0,68
JAEN	1.166	270	896	0,35
LEON	1.772	785	987	0,53
LLEIDA	6.739	2.768	3.971	2,02
RIOJA LA	2.765	1.174	1.591	0,83
LUGO	1.285	496	789	0,38
MADRID	51.881	19.002	32.879	15,52
MALAGA	11.430	4.479	6.951	3,42
MURCIA	11.549	2.125	9.424	3,45
NAVARRA	4.606	1.695	2.911	1,38
OURENSE	1.044	646	398	0,31
ASTURIAS	3.385	1.299	2.086	1,01
PALENCIA	566	230	336	0,17
PALMAS LAS	8.010	2.581	5.429	2,40
PONTEVEDRA	3.003	1.137	1.866	0,90
SALAMANCA	1.137	509	628	0,34
STA. CRUZ DE TENERIFE	6.606	2.608	3.998	1,98
CANTABRIA	2.605	806	1.799	0,78
SEGOVIA	1.707	1.155	552	0,51
SEVILLA	4.372	1.437	2.935	1,31
SORIA	869	362	507	0,26
TARRAGONA	12.307	4.279	8.028	3,68
TERUEL	1.729	864	865	0,52
TOLEDO	5.748	2.816	2.932	1,72
VALENCIA	15.677	6.367	9.310	4,69
VALLADOLID	2.194	1.244	950	0,66
BIZKAIA	3.535	861	2.674	1,06
ZAMORA	678	462	216	0,20
ZARAGOZA	9.346	4.836	4.510	2,80
CEUTA	606	9	597	0,18
MELILLA	1.048	19	1.029	0,31
TOTAL NACIONAL	334.324	121.562	212.762	100,00

DISTRIBUCIÓN DE LOS BENEFICIARIOS EXTRANJEROS POR COMUNIDADES AUTÓNOMAS

	TOTAL					COMUNITARIOS					NO COMUNITARIOS				
	Prestaciones R.D.Leg 1/94		Subs. Event. Agr.	RAI	Total	Prestaciones R.D.Leg 1/94		Subs. Event. Agr.	RAI	Total	Prestaciones R.D.Leg 1/94		Subs. Event. Agr.	RAI	Total
	Contrib.	Subsidio				Contrib.	Subsidio				Contrib.	Subsidio			
ANDALUCIA	15.575	15.756	1.870	5.182	38.383	7.388	5.937	168	1.820	15.313	8.187	9.819	1.702	3.362	23.070
ARAGON	6.753	5.675		913	13.341	3.898	2.834		351	7.083	2.855	2.841		562	6.258
PRINCIPADO DE AST	1.440	1.621		324	3.385	593	598		108	1.299	847	1.023		216	2.086
ILLES BALEARS	8.857	9.637		587	19.081	4.256	4.388		192	8.836	4.601	5.249		395	10.245
CANARIAS	6.285	6.486		1.845	14.616	2.518	2.087		584	5.189	3.767	4.399		1.261	9.427
CANTABRIA	1.215	1.183		207	2.605	431	315		60	806	784	868		147	1.799
CASTILLA-LA MANCH	7.165	8.058		1.634	16.857	3.982	4.146		700	8.828	3.183	3.912		934	8.029
CASTILLA Y LEON	6.180	5.555		1.179	12.914	3.576	2.660		585	6.821	2.604	2.895		594	6.093
CATALUÑA	39.056	37.141		6.595	82.792	11.871	6.805		794	19.470	27.185	30.336		5.801	63.322
COM. VALENCIANA	16.103	17.821		5.150	39.074	7.765	7.919		1.930	17.614	8.338	9.902		3.220	21.460
EXTREMADURA	953	1.053	790	327	3.123	509	477	15	158	1.159	444	576	775	169	1.964
GALICIA	3.537	3.365		826	7.728	1.528	1.144		328	3.000	2.009	2.221		498	4.728
COM. DE MADRID	27.059	21.577		3.245	51.881	10.563	7.513		926	19.002	16.496	14.064		2.319	32.879
REGION DE MURCIA	6.084	4.696		769	11.549	1.058	815		252	2.125	5.026	3.881		517	9.424
COM. FORAL DE NAV	2.234	1.997		375	4.606	988	571		136	1.695	1.246	1.426		239	2.911
PAIS VASCO	4.146	3.387		437	7.970	1.375	673		72	2.120	2.771	2.714		365	5.850
LA RIOJA	1.430	1.083		252	2.765	672	420		82	1.174	758	663		170	1.591
CEUTA	101	412		93	606	4	2		3	9	97	410		90	597
MELILLA	187	651		210	1.048	8	6		5	19	179	645		205	1.029
TOTAL	154.360	147.154	2.660	30.150	334.324	62.983	49.310	183	9.086	121.562	91.377	97.844	2.477	21.064	212.762

BENEFICIARIOS EXTRANJEROS COMUNITARIOS (%)

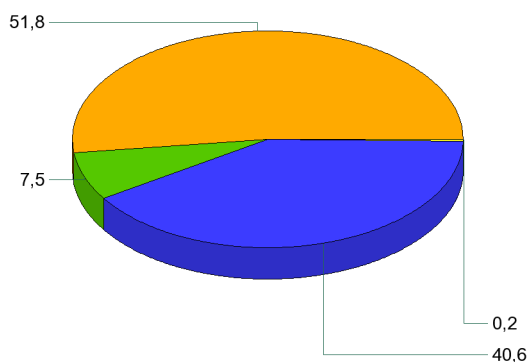

BENEFICIARIOS EXTRANJEROS NO COMUNITARIOS (%)

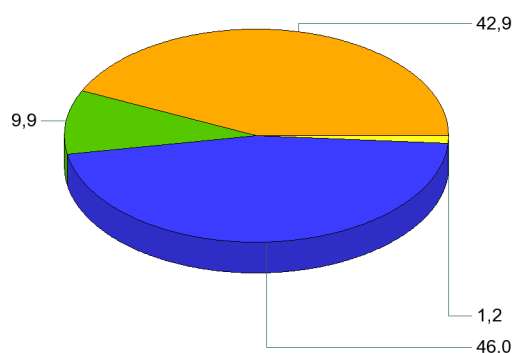

- Contributiva
- RAI
- Subsidio
- Subsidiario Event. Agrarios

DICIEMBRE 2012

RELACIÓN DE LOS 60 PAÍSES CON MAYOR PROPORCIÓN DE BENEFICIARIOS DE PRESTACIONES POR DESEMPLEO EXTRANJEROS DEL TOTAL DE PAÍSES

	Beneficiarios extranjeros	% s/Total de beneficiarios extranjeros
MARRUECOS	61.770	18,48
RUMANIA	60.472	18,09
ECUADOR	26.494	7,92
COLOMBIA	19.380	5,80
BULGARIA	13.741	4,11
ITALIA	11.334	3,39
BOLIVIA	9.367	2,80
PERU	9.035	2,70
PORTUGAL	9.025	2,70
ARGENTINA	7.643	2,29
UCRANIA	7.431	2,22
DOMINICANA, REPÚBLICA	6.426	1,92
POLONIA	5.574	1,67
SENEGAL	5.140	1,54
REINO UNIDO	4.933	1,48
ALEMANIA	4.709	1,41
BRASIL	4.448	1,33
CUBA	4.340	1,30
FRANCIA	4.028	1,20
PAKISTAN	3.943	1,18
ARGELIA	3.849	1,15
URUGUAY	3.272	0,98
VENEZUELA	3.121	0,93
RUSIA, FEDERACION DE	3.076	0,92
NIGERIA	2.893	0,87
CHILE	2.453	0,73
PARAGUAY	2.424	0,73
CHINA	2.410	0,72
MALI	2.143	0,64
GAMBIA	2.135	0,64
GHANA	1.848	0,55
MOLDAVIA, REPUBLICA DE	1.467	0,44
LITUANIA	1.456	0,44
FILIPINAS	1.399	0,42
INDIA	1.340	0,40
HOLANDA (PAISES BAJOS)	1.320	0,39
MAURITANIA	1.232	0,37
GUINEA	1.176	0,35
ARMENIA	954	0,29
BELGICA	927	0,28
HONDURAS	884	0,26
MÉJICO	762	0,23
GEORGIA	721	0,22
CHECA, REPÚBLICA	635	0,19
ESLOVAQUIA	628	0,19
GUINEA BISSAU	521	0,16
HUNGRÍA	516	0,15
BANGLADESH	478	0,14
GUINEA ECUATORIAL	459	0,14
CAMERÚN	438	0,13
SUECIA	429	0,13
ESTADOS UNIDOS	358	0,11
IRLANDA	333	0,10
NICARAGUA	304	0,09
AUSTRIA	301	0,09
CABO VERDE	281	0,08
COSTA DE MARFIL	267	0,08
SUIZA	227	0,07
BIELORUSIA (BELARUS)	223	0,07
LETONIA	216	0,06
RESTO	5.215	1,56
TOTAL	334.324	100,00

EVOLUCIÓN MENSUAL DEL GASTO DE PRESTACIONES

Datos provisionales.

Gastos contabilizados en el mes de enero y devengados en el mes de diciembre, incluyen las cotizaciones a la Seguridad Social

MESES	AÑO 2011			AÑO 2012		
	GASTO DE PRESTACIONES (Miles de euros)	% DE VARIACIÓN		GASTO DE PRESTACIONES (Miles de euros)	% DE VARIACIÓN	
		MENSUAL	ANUAL		MENSUAL	ANUAL
ENERO	2.691.938	2,83	-7,91	2.706.031	4,72	0,52
FEBRERO	2.631.550	-2,24	-9,07	2.720.905	0,55	3,40
MARZO	2.564.701	-2,54	-9,86	2.673.470	-1,74	4,24
ABRIL	2.459.564	-4,10	-10,80	2.621.103	-1,96	6,57
MAYO	2.397.474	-2,52	-9,89	2.596.970	-0,92	8,32
JUNIO	2.363.411	-1,42	-8,50	2.543.832	-2,05	7,63
JULIO	2.400.315	1,56	-7,11	2.593.594	1,96	8,05
AGOSTO	2.456.472	2,34	-5,78	2.651.398	2,23	7,94
SEPTIEMBRE	2.417.075	-1,60	-5,72	2.589.710	-2,33	7,14
OCTUBRE	2.461.390	1,83	-4,36	2.642.979	2,06	7,38
NOVIEMBRE	2.567.975	4,33	-2,29	2.692.832	1,89	4,86
DICIEMBRE	2.583.948	0,62	-1,30	2.645.248	-1,77	2,37

EVOLUCIÓN MENSUAL DEL GASTO MEDIO POR BENEFICIARIO DE PRESTACIONES

No se incluyen los gastos del subsidio para trabajadores eventuales agrarios

MESES	AÑO 2011			AÑO 2012		
	GASTO MEDIO POR BENEFICIARIO	% DE VARIACIÓN		GASTO MEDIO POR BENEFICIARIO	% DE VARIACIÓN	
		MENSUAL	ANUAL		MENSUAL	ANUAL
ENERO	903,58	1,29	-4,72	921,44	1,49	1,98
FEBRERO	902,51	-0,12	-2,67	923,25	0,20	2,30
MARZO	897,86	-0,52	-1,92	921,70	-0,17	2,66
ABRIL	896,72	-0,13	-0,26	919,25	-0,27	2,51
MAYO	899,65	0,33	0,04	918,96	-0,03	2,15
JUNIO	887,96	-1,30	-0,42	905,62	-1,45	1,99
JULIO	894,16	0,70	0,27	909,66	0,45	1,73
AGOSTO	906,83	1,42	1,56	917,88	0,90	1,22
SEPTIEMBRE	915,16	0,92	0,29	937,68	2,16	2,46
OCTUBRE	906,94	-0,90	0,26	930,73	-0,74	2,62
NOVIEMBRE	912,66	0,63	1,14	919,44	-1,21	0,74
DICIEMBRE	907,93	-0,52	1,78	917,69	-0,19	1,08

EVOLUCIÓN MENSUAL SOLICITUDES DE PRESTACIONES

MESES	AÑO 2011			AÑO 2012		
	SOLICITUDES DE PRESTACIONES	% DE VARIACIÓN		SOLICITUDES DE PRESTACIONES	% DE VARIACIÓN	
		MENSUAL	ANUAL		MENSUAL	ANUAL
ENERO	925.433	6,63	-10,10	930.983	11,32	0,60
FEBRERO	809.067	-12,57	-14,03	871.106	-6,43	7,67
MARZO	852.383	5,35	-15,46	865.203	-0,68	1,50
ABRIL	755.237	-11,40	-19,87	882.865	2,04	16,90
MAYO	799.508	5,86	-12,62	965.570	9,37	20,77
JUNIO	807.944	1,06	-16,64	949.762	-1,64	17,55
JULIO	831.242	2,88	-15,25	1.026.710	8,10	23,52
AGOSTO	750.320	-9,74	1,21	843.776	-17,82	12,46
SEPTIEMBRE	820.062	9,29	2,57	861.089	2,05	5,00
OCTUBRE	905.806	10,46	-7,95	1.121.240	30,21	23,78
NOVIEMBRE	948.798	4,75	-3,08	1.068.941	-4,66	12,66
DICIEMBRE	836.297	-11,86	-3,64	863.112	-19,26	3,21

EVOLUCIÓN MENSUAL DE BENEFICIARIOS DE PRESTACIONES

MESES	AÑO 2011			AÑO 2012		
	BENEFICIARIOS	% DE VARIACIÓN		BENEFICIARIOS	% DE VARIACIÓN	
		MENSUAL	ANUAL		MENSUAL	ANUAL
ENERO	3.054.761	1,31	-3,35	3.012.045	2,90	-1,40
FEBRERO	2.993.023	-2,02	-6,50	3.023.142	0,37	1,01
MARZO	2.931.261	-2,06	-8,02	2.972.993	-1,66	1,42
ABRIL	2.816.346	-3,92	-10,45	2.922.384	-1,70	3,77
MAYO	2.740.217	-2,70	-9,78	2.899.150	-0,80	5,80
JUNIO	2.737.100	-0,11	-8,04	2.881.379	-0,61	5,27
JULIO	2.759.194	0,81	-7,29	2.922.786	1,44	5,93
AGOSTO	2.784.900	0,93	-7,14	2.960.260	1,28	6,30
SEPTIEMBRE	2.720.661	-2,31	-5,96	2.836.592	-4,18	4,26
OCTUBRE	2.791.065	2,59	-4,66	2.915.546	2,78	4,46
NOVIEMBRE	2.892.197	3,62	-3,41	3.001.078	2,93	3,76
DICIEMBRE	2.927.098	1,21	-2,93	2.957.378	-1,46	1,03

EVOLUCIÓN MENSUAL DEL PLAZO DE RECONOCIMIENTO DE PRESTACIONES

MESES	AÑO 2011			AÑO 2012		
	PLAZO DE RECONOCIMIENTO	% DE VARIACIÓN		PLAZO DE RECONOCIMIENTO	% DE VARIACIÓN	
		MENSUAL	ANUAL		MENSUAL	ANUAL
ENERO	3,00	0,00	-50,00	2,00	100,00	-33,33
FEBRERO	2,00	-33,33	-50,00	2,00	0,00	0,00
MARZO	2,00	0,00	-33,33	2,00	0,00	0,00
ABRIL	1,00	-50,00	-50,00	2,07	3,35	106,69
MAYO	1,00	0,00	-50,00	1,62	-21,81	61,61
JUNIO	1,00	0,00	-50,00	1,73	7,17	73,19
JULIO	2,00	100,00	0,00	2,29	32,40	14,66
AGOSTO	2,00	0,00	-33,33	2,59	12,84	29,38
SEPTIEMBRE	2,00	0,00	-33,33	2,42	-6,55	20,92
OCTUBRE	2,00	0,00	-50,00	2,49	3,05	24,61
NOVIEMBRE	2,00	0,00	-33,33	2,36	-5,40	17,88
DICIEMBRE	1,00	-50,00	-66,67	1,81	-23,11	81,28