

NÚMERO MEDIO DE CONVENIOS ESPECIALES. DICIEMBRE 2017

TIPO CONVENIO	TOTAL REGÍMENES	ASISTENCIA SANITARIA
01 C.E. ORDINARIO	103.783	0
02 C.E. BENEF. SUBSIDIO DESEMPLEO	10.760	0
04 C.E. TRABAJADORES A TIEMPO PARCIAL	6.515	0
05 C.E. REDUC. JORNADA GUARDA LEGAL	332	0
06 C.E. EMIGRANTES E HIJOS EN EL EXTRANJERO	2.164	0
07 C.E. EMIGRANTES RETORNADOS	872	0
08 C.E. FUNC/EMPL ORG INTERGUBERNAMENTALES EXTRANJERO	156	0
09 C.E. TEMP.PER.INAC	1	0
10 C.E. RG MUTUALISMO L	0	0
14 C.E. ASIST. SANITARIA EMIGRANTES	0	677
15 C.E. ASIST. SANITARIA PENSIONISTAS SUIZOS	0	6.907
16 C.E. TRAB. TEMPORADA OM 25	7	0
17 C.E. DEPORTISTAS DE ALTO NIVEL	30	0
18 C.E. FIJOS DISCONTINUOS OM	3	0
19 C.E. EMIGRANTES R.E. MAR ANTERIORES 1995	6	0
20 C.E. EMIGRANTES RETOR. ESTANCIA TEMPORAL	0	3
21 C.E. FUNC/AGENTES COMUNIDAD EUROPEA	12	0
22 C.E. EMIGRANTES EXTRANJERO PAGO MENSUAL	429	0
23 C.E. FUNC/EMPL ORG INTERGUBERNAMENTAL SEDE EN ESPAÑA	40	0
24 C.E. ASANITARIA FUNC/EMPL ORGAN NTERGUBERNAMENTAL SEDE EN ESPAÑA	0	5
25 C.E. ASIST. SANITARIA EMIGRANTES CUENTA PROPIA	0	73
26 EXPEDIENTE REGULACION EMPLEO MÁS 55 AÑOS	8.310	0
27 EXPEDIENTE REGULACION EMPLEO MAS 61 AÑOS	3.946	0
28 EXP REG EMPLEO SUB DESEMPLEO MÁS 55 AÑOS	1.324	0
29 EXP REG EMPLEO SUB DESEMPLEO MÁS 61 AÑOS	135	0
30 C.E. ALTA SIN RETRIBUCION	2	0
31 C.E. CESE DE SERVICIO O ACTIVIDAD	698	0
32 C.E. CLAUSULA ADICIONAL CONVENIO ERE	4.120	0
33 C.E. OBLIGATORIO CUIDADOR NO PROFESIONAL	8.412	0
34 C.E. OBLIG.CUIDADOR NO PROFESIONAL PERCEPTOR SUBSIDIO FEBRERO 52 AÑOS	114	0
35 C.E. VOLUNTARIO CUIDADOR NO PROFESIONAL	0	0
36 C.E. VOLUNT.CUIDADOR NO PROFESIONAL PERCEPTOR SUBSIDIO FEBRERO 52 AÑOS	0	0
37 C.E. COTIZ. ADIC, ERE 76/2	368	0
39 C.E. TRABAJADORES AGENCIAS	139	0
40 C.E. PROGRAMAS DE FORMACIÓN	1.822	0
41 C.E. DISC. DIF. INS.LAB	119	0
TOTAL CONVENIOS	154.619	7.664

NÚMERO DE EMPRESAS EN EL RÉGIMEN GENERAL CON TRABAJADORES A FIN DE MES (1)
Código de Cuenta de Cotización

	1 TRABAJADOR	DE 2 A 5 TRAB.	DE 6 A 50 TRAB.	DE 51 A 100 TRAB.	DE 101 A 500 TRAB.	MAS DE 500 TRAB.	TOTAL
SERIE HISTÓRICA DE LOS MESES DE NOVIEMBRE							
2009	566.905	566.184	310.574	19.038	13.726	2.029	1.478.456
2010	557.445	557.171	300.901	18.778	13.526	2.060	1.449.881
2011	555.372	546.948	289.109	18.091	13.129	2.020	1.424.669
2013	563.863	525.562	267.723	16.606	12.368	1.939	1.388.061
2014	577.223	536.758	274.544	17.102	12.747	1.993	1.420.367
2015							
enero	574.490	530.601	271.775	16.946	12.747	1.969	1.408.528
febrero	577.260	534.403	274.408	17.075	12.894	1.990	1.418.030
marzo	580.235	540.043	278.284	17.200	12.959	1.994	1.430.715
abril	584.984	546.320	281.907	17.456	13.011	1.995	1.445.673
mayo	589.997	554.430	288.125	17.874	13.193	2.031	1.465.650
junio	589.573	555.748	288.682	17.737	12.837	1.986	1.466.563
julio	587.160	556.100	291.088	17.735	12.961	2.009	1.467.053
agosto	582.407	551.841	286.533	17.514	12.902	1.988	1.453.185
septiembre	585.882	548.144	283.796	17.654	13.016	2.014	1.450.506
octubre	590.102	552.079	287.556	17.710	13.188	2.039	1.462.674
noviembre	589.225	548.645	286.234	17.605	13.095	2.054	1.456.858
diciembre	590.350	546.885	283.910	17.451	13.100	2.058	1.453.754
2016							
enero	586.503	543.824	284.285	17.417	13.108	2.035	1.447.172
febrero	585.655	545.383	286.266	17.595	13.114	2.023	1.450.036
marzo	588.052	550.822	289.743	17.682	13.211	2.040	1.461.550
abril	591.368	559.461	296.429	18.015	13.500	2.064	1.480.837
mayo	590.982	561.441	298.599	18.219	13.458	2.065	1.484.764
junio	587.619	564.409	301.568	18.151	13.342	2.061	1.487.150
julio	584.057	569.488	307.728	18.512	13.669	2.106	1.495.560
agosto	579.177	557.093	299.363	18.073	13.415	2.041	1.469.162
septiembre	580.057	555.539	297.465	18.331	13.634	2.080	1.467.106
octubre	580.029	556.879	299.505	18.311	13.743	2.099	1.470.566
noviembre	579.015	556.519	299.478	18.296	13.777	2.125	1.469.210
diciembre	577.463	555.088	297.763	18.258	13.704	2.108	1.464.384
2017							
enero	572.271	549.887	296.400	18.219	13.644	2.088	1.452.509
febrero	573.556	553.621	300.532	18.453	13.821	2.086	1.462.069
marzo	574.732	558.420	304.941	18.550	13.897	2.094	1.472.634
abril	578.540	567.636	312.151	19.059	14.146	2.154	1.493.686
mayo	577.756	569.153	314.255	19.249	14.216	2.149	1.496.778
junio	573.981	570.378	316.935	19.250	14.045	2.131	1.496.720
julio	568.030	570.281	318.873	19.406	14.195	2.179	1.492.964
agosto	564.997	561.587	312.816	19.082	14.068	2.154	1.474.704
septiembre	569.129	566.496	315.033	19.606	14.550	2.223	1.487.037
octubre	566.039	562.794	313.183	19.379	14.446	2.203	1.478.044
noviembre	565.272	562.653	314.058	19.363	14.467	2.228	1.478.041
diciembre							

(1) Excluidos el Sistema Especial Agrario y el Sistema Especial de Empleados de Hogar.

NÚMERO DE EMPRESAS EN EL RÉGIMEN ESPECIAL DEL MAR CON TRABAJADORES A FIN DE MES
Código de Cuenta de Cotización

	1 TRABAJADOR	DE 2 A 5 TRAB.	DE 6 A 50 TRAB.	DE 51 A 100 TRAB.	DE 101 A 500 TRAB.	MAS DE 500 TRAB.	TOTAL
SERIE HISTÓRICA DE LOS MESES DE NOVIEMBRE							
2009	4.673	4.347	1.842	50	12	4	10.928
2010	4.624	4.176	1.785	44	14	3	10.646
2011	4.585	4.139	1.764	42	13	3	10.546
2013	4.458	4.185	1.750	41	15	3	10.452
2014	4.348	4.140	1.786	43	14	3	10.334
2015							
enero	4.101	3.946	1.607	38	15	3	9.710
febrero	4.128	3.860	1.725	38	15	3	9.769
marzo	4.104	4.000	1.833	41	16	3	9.997
abril	4.173	4.073	1.857	42	14	3	10.162
mayo	4.258	4.047	1.985	39	16	3	10.348
junio	4.319	4.138	2.016	49	16	3	10.541
julio	4.470	4.348	2.066	46	19	3	10.952
agosto	4.482	4.303	2.065	41	18	3	10.912
septiembre	4.526	4.186	1.933	43	16	3	10.707
octubre	4.462	4.090	1.833	46	17	3	10.451
noviembre	4.333	4.073	1.689	43	16	3	10.157
diciembre	4.294	3.958	1.434	39	16	3	9.744
2016							
enero	3.069	3.530	1.645	48	22	3	8.317
febrero	3.133	3.462	1.801	49	22	3	8.470
marzo	3.116	3.615	1.887	54	23	3	8.698
abril	3.223	3.673	1.919	55	22	3	8.895
mayo	3.235	3.474	2.012	53	23	3	8.800
junio	3.279	3.640	2.051	58	24	3	9.055
julio	3.405	4.048	2.123	68	25	3	9.672
agosto	3.444	4.084	2.096	60	25	3	9.712
septiembre	3.280	3.695	1.989	58	24	3	9.049
octubre	3.412	3.658	1.933	57	21	3	9.084
noviembre	3.353	3.680	1.756	59	24	3	8.875
diciembre	3.348	3.544	1.447	55	23	3	8.420
2017							
enero	3.209	3.453	1.634	54	23	3	8.376
febrero	3.211	3.419	1.759	61	22	3	8.475
marzo	3.117	3.605	1.869	65	22	3	8.681
abril	3.210	3.654	1.945	64	20	3	8.896
mayo	3.217	3.653	1.973	64	21	3	8.931
junio	3.320	3.785	2.041	67	22	3	9.238
julio	3.398	4.063	2.110	65	24	3	9.663
agosto	3.394	3.958	2.066	66	24	3	9.511
septiembre	3.451	3.928	1.972	65	21	3	9.440
octubre	3.339	3.720	1.832	66	19	3	8.979
noviembre	3.315	3.789	1.752	62	21	3	8.942
diciembre							

NÚMERO DE EMPRESAS EN EL RÉG. ESP. DEL CARBÓN CON TRABAJADORES A FIN DE MES

Código de Cuenta de Cotización

	1 TRABAJADOR	DE 2 A 5 TRAB.	DE 6 A 50 TRAB.	DE 51 A 100 TRAB.	DE 101 A 500 TRAB.	MAS DE 500 TRAB.	TOTAL
SERIE HISTÓRICA DE LOS MESES DE NOVIEMBRE							
2009	10	11	37	13	14	2	87
2010	6	17	33	11	11	2	80
2011	7	14	29	15	9	2	76
2013	10	10	23	10	8	1	62
2014	9	10	24	8	7	1	59
2015							
enero	8	9	23	7	7	1	55
febrero	8	11	22	8	7	1	57
marzo	9	8	23	7	7	1	55
abril	8	8	24	8	6	1	55
mayo	10	8	24	8	6	1	57
junio	12	8	24	7	6	1	58
julio	10	9	25	8	6	1	59
agosto	11	8	22	9	6	1	57
septiembre	9	10	23	8	6	1	57
octubre	9	9	24	7	6	1	56
noviembre	8	8	25	7	6	1	55
diciembre	9	8	25	6	6	1	55
2016							
enero	10	9	25	6	6	1	57
febrero	9	8	24	6	6	1	54
marzo	10	10	21	6	6	1	54
abril	11	9	22	5	6	1	54
mayo	11	9	23	4	6	1	54
junio	11	8	23	4	6	1	53
julio	15	9	20	6	5	1	56
agosto	15	9	19	6	5	1	55
septiembre	15	10	16	5	6	1	53
octubre	15	9	17	4	6	1	52
noviembre	14	9	17	3	7	1	51
diciembre	13	10	17	4	6	1	51
2017							
enero	10	8	18	6	4	1	47
febrero	13	9	17	7	4	1	51
marzo	14	8	15	7	4	1	49
abril	11	7	16	7	4	1	46
mayo	11	6	16	9	3	1	46
junio	12	5	17	8	3	1	46
julio	10	7	18	7	3	1	46
agosto	10	6	20	7	2	1	46
septiembre	8	5	19	7	2	1	42
octubre	8	4	18	7	2	1	40
noviembre	9	4	17	7	2	1	40
diciembre							

NÚMERO DE EMPRESAS TOTAL SISTEMA (1)

Código de Cuenta de Cotización

	TOTAL	VARIACIÓN MENSUAL		VARIACIÓN ANUAL	
		Absoluta	Relativa	Absoluta	Relativa
SERIE HISTÓRICA DE LOS MESES DE NOVIEMBRE					
2009	1.489.471	-12.215	-0,81%	-92.463	-5,84%
2010	1.460.607	-13.029	-0,88%	-28.864	-1,94%
2011	1.435.291	-3.883	-0,27%	-25.316	-1,73%
2013	1.398.575	6.002	0,43%	7.085	0,51%
2014	1.430.760	5.824	0,41%	32.185	2,30%
2015					
enero	1.418.293	-5.386	-0,38%	43.630	3,17%
febrero	1.427.856	9.563	0,67%	45.329	3,28%
marzo	1.440.767	12.911	0,90%	45.522	3,26%
abril	1.455.890	15.123	1,05%	44.371	3,14%
mayo	1.476.055	20.165	1,39%	45.482	3,18%
junio	1.477.162	1.107	0,07%	43.074	3,00%
julio	1.478.064	902	0,06%	41.237	2,87%
agosto	1.464.154	-13.910	-0,94%	32.880	2,30%
septiembre	1.461.270	-2.884	-0,20%	39.037	2,74%
octubre	1.473.181	11.911	0,82%	48.245	3,39%
noviembre	1.467.070	-6.111	-0,41%	36.310	2,54%
diciembre	1.463.553	-3.517	-0,24%	39.874	2,80%
2016					
enero	1.455.546	-8.007	-0,55%	37.253	2,63%
febrero	1.458.560	3.014	0,21%	30.704	2,15%
marzo	1.470.302	11.742	0,81%	29.535	2,05%
abril	1.489.786	19.484	1,33%	33.896	2,33%
mayo	1.493.618	3.832	0,26%	17.563	1,19%
junio	1.496.258	2.640	0,18%	19.096	1,29%
julio	1.505.288	9.030	0,60%	27.224	1,84%
agosto	1.478.929	-26.359	-1,75%	14.775	1,01%
septiembre	1.476.208	-2.721	-0,18%	14.938	1,02%
octubre	1.479.702	3.494	0,24%	6.521	0,44%
noviembre	1.478.136	-1.566	-0,11%	11.066	0,75%
diciembre	1.472.855	-5.281	-0,36%	9.302	0,64%
2017					
enero	1.460.932	-11.923	-0,81%	5.386	0,37%
febrero	1.470.595	9.663	0,66%	12.035	0,83%
marzo	1.481.364	10.769	0,73%	11.062	0,75%
abril	1.502.628	21.264	1,44%	12.842	0,86%
mayo	1.505.755	3.127	0,21%	12.137	0,81%
junio	1.506.004	249	0,02%	9.746	0,65%
julio	1.502.673	-3.331	-0,22%	-2.615	-0,17%
agosto	1.484.261	-18.412	-1,23%	5.332	0,36%
septiembre	1.496.519	12.258	0,83%	20.311	1,38%
octubre	1.487.063	-9.456	-0,63%	7.361	0,50%
noviembre	1.487.023	-40	0,00%	8.887	0,60%
diciembre					

(1) No incluye los Sistemas Especiales de Agrario y de Empleados de Hogar.

AFILIACIÓN DIARIA EN EL MES DE DICIEMBRE Y MEDIA MENSUAL

DÍA	TOTAL AFILIADOS	ALTAS DIARIAS	BAJAS DIARIAS	VARIACIÓN NETA EN EL DÍA	VARIACIÓN NETA EN EL MES
30-nov.	18.364.819				
1-dic.	18.427.813	235.448	160.850	74.598	74.598
4-dic.	18.458.362	228.006	181.616	46.390	120.988
5-dic.	18.443.129	93.462	101.998	-8.536	112.452
7-dic.	18.441.906	116.800	111.369	5.431	117.883
11-dic.	18.477.724	229.522	186.024	43.498	161.381
12-dic.	18.486.506	87.017	72.140	14.877	176.258
13-dic.	18.500.505	83.452	60.555	22.897	199.155
14-dic.	18.517.595	79.087	60.896	18.191	217.346
15-dic.	18.526.168	107.274	98.023	9.251	226.597
18-dic.	18.527.362	199.689	189.631	10.058	236.655
19-dic.	18.520.387	75.474	78.775	-3.301	233.354
20-dic.	18.517.039	68.944	70.301	-1.357	231.997
21-dic.	18.509.242	70.081	77.068	-6.987	225.010
22-dic.	18.415.233	83.249	178.204	-94.955	130.055
26-dic.	18.397.548	156.614	176.911	-20.297	109.758
27-dic.	18.397.012	63.219	66.057	-2.838	106.920
28-dic.	18.388.972	48.325	58.153	-9.828	97.092
29-dic.	18.331.107	61.370	122.572	-61.202	35.890
MEDIA DICIEMBRE	18.460.201				

Nota: La diferencia de altas y bajas no coincide con la variación en el saldo. En altas y bajas se cuentan relaciones laborales y en saldo personas físicas (para los sistemas especiales de Agrario y Hogar)

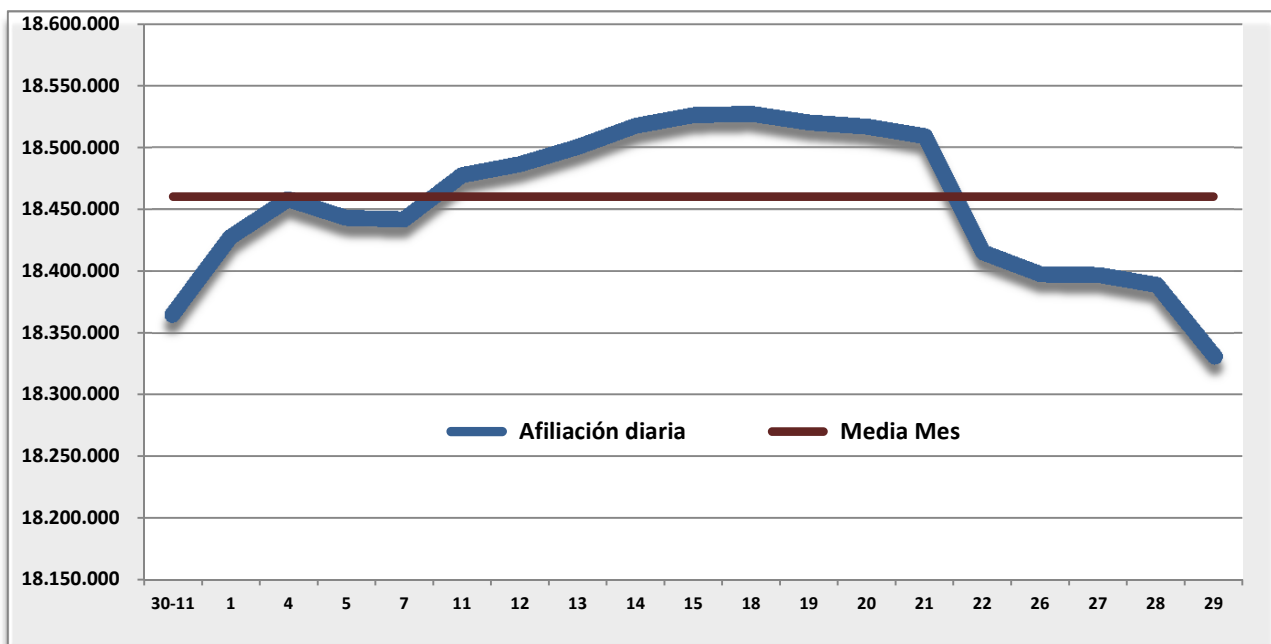

AFILIACIÓN MEDIA POR REGÍMENES

REGÍMENES	Diciembre 2017	VARIACIÓN MENSUAL		VARIACIÓN ANUAL	
		Absoluta	Relativa	Absoluta	Relativa
GENERAL	15.191.483	51.498	0,34%	599.575	4,11%
- R. General (1)	13.969.395	16.307	0,12%	619.304	4,64%
- S.E. Agrario	801.899	36.002	4,70%	-12.073	-1,48%
- S.E. Hogar	420.189	-811	-0,19%	-7.656	-1,79%
AUTÓNOMOS	3.204.678	-6.202	-0,19%	10.468	0,33%
- Sistema no S.E.T.A	3.016.080	-5.770	-0,19%	12.299	0,41%
- S.E.T.A.	188.598	-432	-0,23%	-1.831	-0,96%
MAR	61.617	-2.851	-4,42%	1.396	2,32%
- C. AJENA	46.979	-2.812	-5,65%	1.492	3,28%
- C. PROPIA	14.637	-39	-0,27%	-95	-0,65%
CARBÓN	2.423	-1	-0,04%	-293	-10,80%
TOTAL	18.460.201	42.444	0,23%	611.146	3,42%

(1) No incluye el S. E. Agrario ni el S. E. Hogar

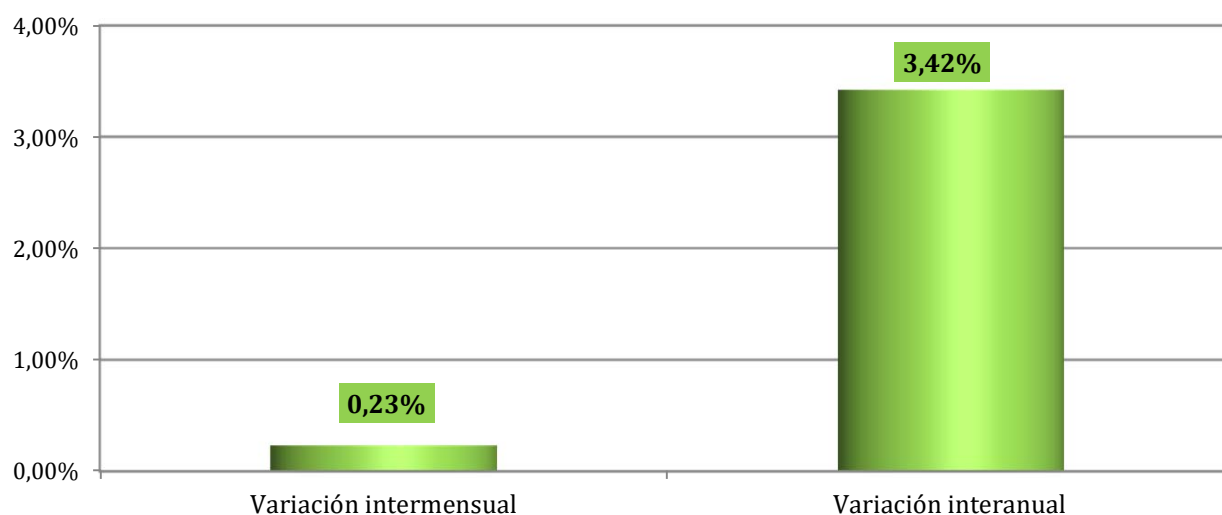

EVOLUCIÓN DE LA AFILIACIÓN MEDIA POR REGÍMENES

	General	Autónomos	Agrario	Mar	Carbón	Hogar	Total
Medias Anuales							
2001	11.700.935	2.606.309	1.126.021	78.428	16.621	155.971	15.684.284
2002	11.610.266	2.540.105	1.073.062	73.316	14.263	168.015	15.479.028
2003	12.551.212	2.730.964	1.134.980	76.239	13.496	185.258	16.692.150
2004	12.958.484	2.837.998	1.088.276	75.054	12.031	181.208	17.153.051
2005	13.570.179	2.933.844	1.045.732	73.357	10.518	279.003	17.912.634
2006	14.232.610	3.017.462	1.003.300	72.147	9.411	339.073	18.674.003
2007	14.783.144	3.119.916	971.529	71.183	8.683	277.369	19.231.824
2008	14.654.539	3.384.156	743.301	69.772	7.990	279.970	19.139.727
2009	13.634.776	3.220.769	801.725	67.089	7.434	288.677	18.020.470
2010	13.354.277	3.130.330	819.981	65.217	6.778	293.793	17.670.376
2011	13.152.496	3.092.617	822.266	63.493	5.997	296.293	17.433.161
2012	13.629.669	3.049.049	-----	62.421	5.159	106.912	16.853.210
2013	13.204.321	3.029.164	-----	61.757	4.273	-----	16.299.515
2014	13.394.283	3.095.813	-----	61.680	4.212	-----	16.555.988
2015	13.865.989	3.156.261	-----	61.301	3.797	-----	17.087.348
2016	14.347.031	3.186.613	-----	64.033	3.124	-----	17.600.801
Medias mensuales 2017							
enero	14.434.274	3.177.431	-----	59.874	2.595	-----	17.674.175
febrero	14.502.781	3.181.472	-----	61.385	2.618	-----	17.748.255
marzo	14.647.117	3.196.754	-----	63.485	2.650	-----	17.910.007
abril	14.841.054	3.214.007	-----	64.516	2.645	-----	18.122.222
mayo	15.048.625	3.229.086	-----	65.040	2.664	-----	18.345.414
junio	15.125.719	3.238.410	-----	66.323	2.654	-----	18.433.107
julio	15.188.083	3.229.905	-----	68.684	2.658	-----	18.489.329
agosto	15.025.349	3.213.140	-----	68.741	2.615	-----	18.309.844
septiembre	15.049.860	3.216.272	-----	67.504	2.525	-----	18.336.161
octubre	15.144.839	3.217.902	-----	65.309	2.479	-----	18.430.529
noviembre	15.139.984	3.210.880	-----	64.468	2.424	-----	18.417.756
diciembre	15.191.483	3.204.678	-----	61.617	2.423	-----	18.460.201
Media 2017	14.944.065	3.211.061	-----	64.812	2.582	-----	18.222.519

EVOLUCIÓN DE LA AFILIACIÓN

. MEDIAS MENSUALES MES DE DICIEMBRE

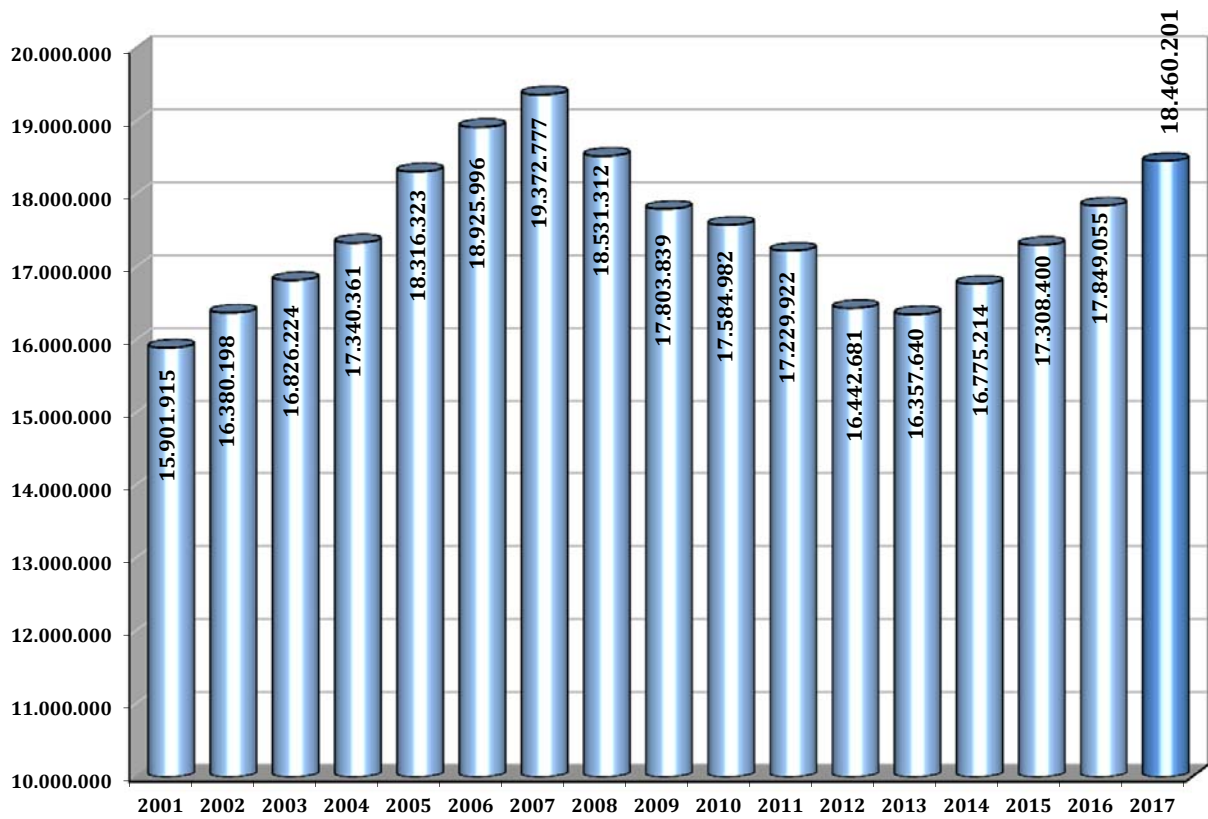

. MEDIAS ANUALES

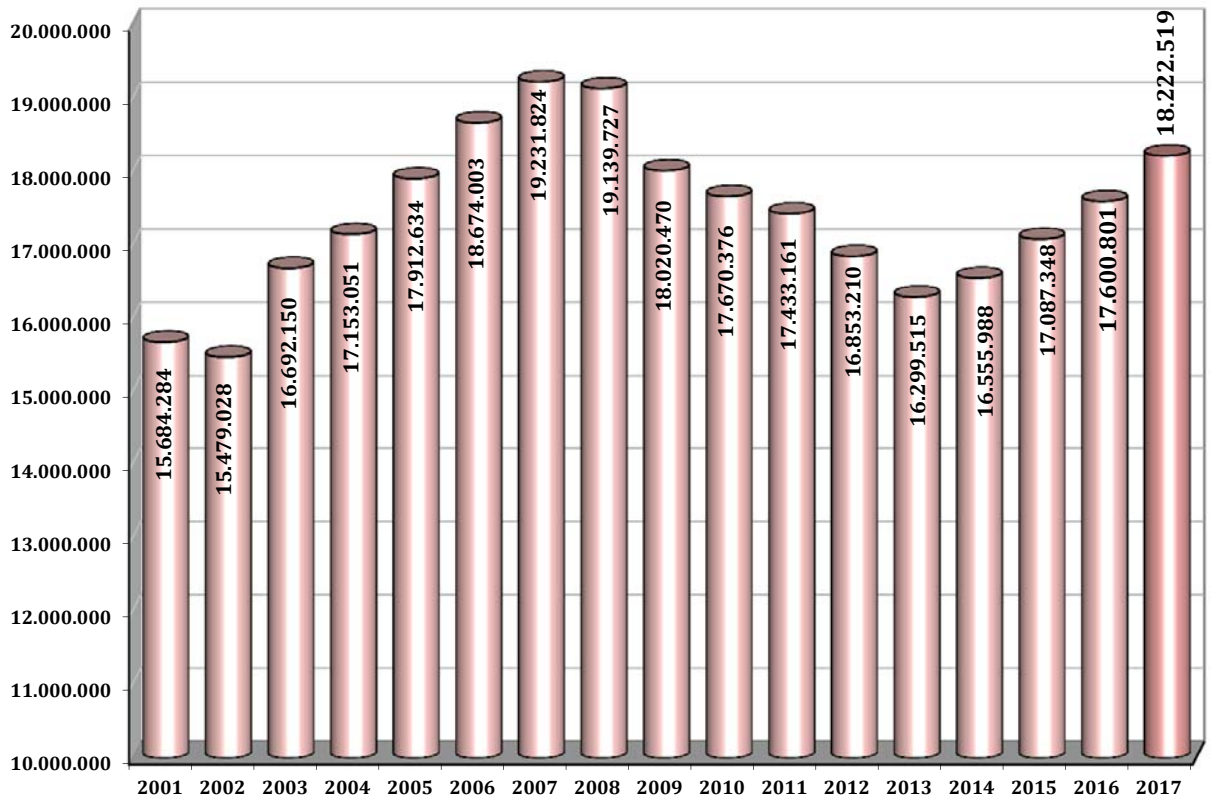

EVOLUCIÓN DE LA AFILIACIÓN MEDIA POR GÉNERO

	HOMBRES		MUJERES		TOTAL	Variación Interanual en %		
	Número	% s/total	Número	% s/total		Hombres	Mujeres	Total
SERIE HISTÓRICA DE LOS MESES DE DICIEMBRE								
2.007	11.201.694	57,82%	8.171.083	42,18%	19.372.777	1,34	3,93	2,36
2.008	10.438.161	56,33%	8.093.151	43,67%	18.531.312	-6,82	-0,95	-4,34
2.009	9.863.489	55,40%	7.940.350	44,60%	17.803.839	-5,51	-1,89	-3,93
2.010	9.638.734	54,81%	7.946.248	45,19%	17.584.982	-2,28	0,07	-1,23
2.011	9.337.120	54,19%	7.892.802	45,81%	17.229.922	-3,13	-0,67	-2,02
2.012	8.842.105	53,78%	7.600.576	46,22%	16.442.681	-5,30	-3,70	-4,57
2.013	8.765.925	53,59%	7.591.715	46,41%	16.357.640	-0,86	-0,12	-0,52
2.014	8.991.095	53,60%	7.784.120	46,40%	16.775.214	2,57	2,53	2,55
2.015								
enero	8.875.685	53,55%	7.699.628	46,45%	16.575.312	2,37	2,61	2,48
febrero	8.936.124	53,60%	7.736.098	46,40%	16.672.222	2,86	2,81	2,84
marzo	9.021.599	53,60%	7.811.202	46,40%	16.832.801	3,44	3,12	3,29
abril	9.114.264	53,59%	7.894.032	46,41%	17.008.296	3,84	3,16	3,52
mayo	9.239.362	53,65%	7.981.948	46,35%	17.221.310	3,88	3,21	3,57
junio	9.291.630	53,84%	7.964.765	46,16%	17.256.395	3,72	3,09	3,42
julio	9.368.178	54,10%	7.947.010	45,90%	17.315.188	3,67	3,07	3,39
agosto	9.298.858	54,12%	7.882.040	45,88%	17.180.899	3,47	2,87	3,19
septiembre	9.274.173	53,95%	7.915.641	46,05%	17.189.815	3,39	2,91	3,17
octubre	9.248.559	53,70%	7.972.908	46,30%	17.221.467	3,35	2,98	3,18
noviembre	9.255.016	53,74%	7.968.071	46,26%	17.223.086	3,34	2,95	3,16
diciembre	9.287.654	53,66%	8.020.746	46,34%	17.308.400	3,30	3,04	3,18
2.016								
enero	9.174.618	53,64%	7.929.739	46,36%	17.104.357	3,37	2,99	3,19
febrero	9.205.512	53,62%	7.962.200	46,38%	17.167.712	3,01	2,92	2,97
marzo	9.268.688	53,56%	8.037.110	46,44%	17.305.798	2,74	2,89	2,81
abril	9.352.343	53,55%	8.111.492	46,45%	17.463.836	2,61	2,75	2,68
mayo	9.462.769	53,58%	8.199.071	46,42%	17.661.840	2,42	2,72	2,56
junio	9.554.967	53,80%	8.205.304	46,20%	17.760.271	2,83	3,02	2,92
julio	9.647.715	54,06%	8.197.276	45,94%	17.844.992	2,98	3,15	3,06
agosto	9.577.712	54,11%	8.122.283	45,89%	17.699.995	3,00	3,05	3,02
septiembre	9.548.392	53,91%	8.163.629	46,09%	17.712.021	2,96	3,13	3,04
octubre	9.566.570	53,70%	8.246.786	46,30%	17.813.356	3,44	3,44	3,44
noviembre	9.546.541	53,69%	8.233.983	46,31%	17.780.524	3,15	3,34	3,24
diciembre	9.571.565	53,63%	8.277.490	46,37%	17.849.055	3,06	3,20	3,12
2.017								
enero	9.491.224	53,70%	8.182.950	46,30%	17.674.175	3,45	3,19	3,33
febrero	9.529.242	53,69%	8.219.013	46,31%	17.748.255	3,52	3,23	3,38
marzo	9.609.790	53,66%	8.300.216	46,34%	17.910.007	3,68	3,27	3,49
abril	9.713.794	53,60%	8.408.428	46,40%	18.122.222	3,86	3,66	3,77
mayo	9.842.957	53,65%	8.502.457	46,35%	18.345.414	4,02	3,70	3,87
junio	9.926.626	53,85%	8.506.480	46,15%	18.433.107	3,89	3,67	3,79
julio	10.005.192	54,11%	8.484.137	45,89%	18.489.329	3,71	3,50	3,61
agosto	9.911.460	54,13%	8.398.384	45,87%	18.309.844	3,48	3,40	3,45
septiembre	9.889.510	53,93%	8.446.651	46,07%	18.336.161	3,57	3,47	3,52
octubre	9.897.255	53,70%	8.533.274	46,30%	18.430.529	3,46	3,47	3,46
noviembre	9.895.930	53,73%	8.521.826	46,27%	18.417.756	3,66	3,50	3,58
diciembre	9.906.179	53,66%	8.554.022	46,34%	18.460.201	3,50	3,34	3,42

EVOLUCIÓN DE LA AFILIACIÓN MEDIA DE TRABAJADORES EXTRANJEROS

	General	Autónomos	Agrario	Mar	Carbón	Hogar	Total
SERIE HISTÓRICA DE LOS MESES DE DICIEMBRE							
2.007	1.493.481	223.426	158.692	4.108	674	152.657	2.033.036
2.008	1.337.572	224.156	201.379	4.400	679	170.446	1.938.632
2.009	1.210.693	197.625	259.429	4.119	692	175.490	1.848.047
2.010	1.169.962	198.932	262.607	3.960	586	178.932	1.814.979
2.011	1.084.633	208.512	258.608	3.871	603	182.695	1.738.922
2.012	1.426.191	215.065	----	3.764	470	362	1.645.851
2.013	1.315.540	223.978	----	3.487	300	----	1.543.306
2.014	1.307.472	241.377	----	3.530	261	----	1.552.639
2.015							
enero	1.271.672	240.614	----	3.511	259	----	1.516.056
febrero	1.282.695	241.696	----	3.712	266	----	1.528.369
marzo	1.313.087	245.854	----	4.132	270	----	1.563.343
abril	1.352.992	250.362	----	4.254	275	----	1.607.883
mayo	1.403.860	254.717	----	4.371	268	----	1.663.217
junio	1.404.809	258.442	----	4.589	258	----	1.668.099
julio	1.396.251	259.730	----	4.756	257	----	1.660.994
agosto	1.379.042	259.529	----	4.812	262	----	1.643.645
septiembre	1.380.188	260.679	----	4.754	253	----	1.645.874
octubre	1.367.404	261.497	----	4.493	250	----	1.633.644
noviembre	1.355.586	261.462	----	4.163	247	----	1.621.458
diciembre	1.362.610	261.613	----	3.370	245	----	1.627.838
2.016							
enero	1.337.039	260.022	----	3.521	239	----	1.600.822
febrero	1.347.171	261.518	----	3.753	239	----	1.612.681
marzo	1.373.140	265.537	----	4.150	238	----	1.643.064
abril	1.408.690	269.823	----	4.344	234	----	1.683.092
mayo	1.452.567	273.680	----	4.541	230	----	1.731.018
junio	1.465.964	276.989	----	4.620	228	----	1.747.801
julio	1.464.525	277.581	----	4.783	225	----	1.747.114
agosto	1.445.398	277.009	----	4.936	212	----	1.727.555
septiembre	1.444.000	278.035	----	4.787	212	----	1.727.034
octubre	1.450.065	278.787	----	4.568	206	----	1.733.626
noviembre	1.422.070	278.351	----	4.298	201	----	1.704.921
diciembre	1.429.728	278.567	----	3.363	199	----	1.711.858
2.017							
enero	1.406.595	277.304	----	3.519	166	----	1.687.585
febrero	1.418.765	279.504	----	3.816	163	----	1.702.248
marzo	1.451.212	284.077	----	4.270	161	----	1.739.720
abril	1.503.767	289.400	----	4.547	158	----	1.797.872
mayo	1.562.600	294.174	----	4.668	150	----	1.861.591
junio	1.572.877	297.601	----	4.789	146	----	1.875.413
julio	1.567.067	298.184	----	4.995	150	----	1.870.397
agosto	1.545.359	297.752	----	5.071	147	----	1.848.329
septiembre	1.548.400	299.596	----	4.972	140	----	1.853.108
octubre	1.544.931	301.218	----	4.728	136	----	1.851.014
noviembre	1.531.208	300.752	----	4.402	135	----	1.836.498
diciembre	1.533.825	300.303	----	3.637	135	----	1.837.901

**EVOLUCIÓN DE LA AFILIACIÓN MEDIA
TOTAL SISTEMA**

	TRABAJADORES EN ALTA	VARIACIÓN MENSUAL		VARIACION ANUAL	
		ABSOLUTA	RELATIVA	ABSOLUTA	RELATIVA
SERIE HISTÓRICA DE LOS MESES DE DICIEMBRE					
2001	15.901.915	16.141	0,10	536.636	3,49
2002	16.380.198	3.435	0,02	478.282	3,01
2003	16.826.224	-24.011	-0,14	446.027	2,72
2004	17.340.361	-9.113	-0,05	514.137	3,06
2005	18.316.323	-14.107	-0,08	975.962	5,63
2006	18.925.996	3.173	0,02	609.673	3,33
2007	19.372.777	-20.382	-0,11	446.781	2,36
2008	18.531.312	-190.075	-1,02	-841.465	-4,34
2009	17.803.839	-43.830	-0,25	-727.473	-3,93
2010	17.584.982	-27.728	-0,16	-218.857	-1,23
2011	17.229.922	-18.609	-0,11	-355.060	-2,02
2012	16.442.681	-88.367	-0,53	-787.240	-4,57
2013	16.357.640	64.097	0,39	-85.041	-0,52
2014	16.775.214	79.463	0,48	417.574	2,55
2015					
Enero	16.575.312	-199.902	-1,19	401.703	2,48
febrero	16.672.222	96.909	0,58	459.918	2,84
marzo	16.832.801	160.579	0,96	536.512	3,29
abril	17.008.296	175.495	1,04	578.243	3,52
mayo	17.221.310	213.015	1,25	592.937	3,57
junio	17.256.395	35.085	0,20	571.400	3,42
julio	17.315.188	58.792	0,34	568.085	3,39
agosto	17.180.899	-134.289	-0,78	531.378	3,19
septiembre	17.189.815	8.916	0,05	528.112	3,17
octubre	17.221.467	31.652	0,18	530.947	3,18
noviembre	17.223.086	1.620	0,01	527.335	3,16
diciembre	17.308.400	85.314	0,50	533.186	3,18
2016					
enero	17.104.357	-204.043	-1,18	529.045	3,19
febrero	17.167.712	63.355	0,37	495.490	2,97
marzo	17.305.798	138.086	0,80	472.998	2,81
abril	17.463.836	158.038	0,91	455.540	2,68
mayo	17.661.840	198.004	1,13	440.529	2,56
junio	17.760.271	98.432	0,56	503.876	2,92
julio	17.844.992	84.721	0,48	529.804	3,06
agosto	17.699.995	-144.997	-0,81	519.096	3,02
septiembre	17.712.021	12.025	0,07	522.206	3,04
octubre	17.813.356	101.335	0,57	591.889	3,44
noviembre	17.780.524	-32.832	-0,18	557.437	3,24
diciembre	17.849.055	68.531	0,39	540.655	3,12
2017					
enero	17.674.175	-174.880	-0,98	569.817	3,33
febrero	17.748.255	74.080	0,42	580.543	3,38
marzo	17.910.007	161.752	0,91	604.209	3,49
abril	18.122.222	212.216	1,18	658.387	3,77
mayo	18.345.414	223.192	1,23	683.575	3,87
junio	18.433.107	87.692	0,48	672.835	3,79
julio	18.489.329	56.222	0,31	644.337	3,61
agosto	18.309.844	-179.485	-0,97	609.849	3,45
septiembre	18.336.161	26.318	0,14	624.141	3,52
octubre	18.430.529	94.368	0,51	617.173	3,46
noviembre	18.417.756	-12.773	-0,07	637.232	3,58
diciembre	18.460.201	42.444	0,23	611.146	3,42

EVOLUCIÓN DE LA AFILIACIÓN MEDIA

. VARIACIÓN MENSUAL (mes de diciembre)

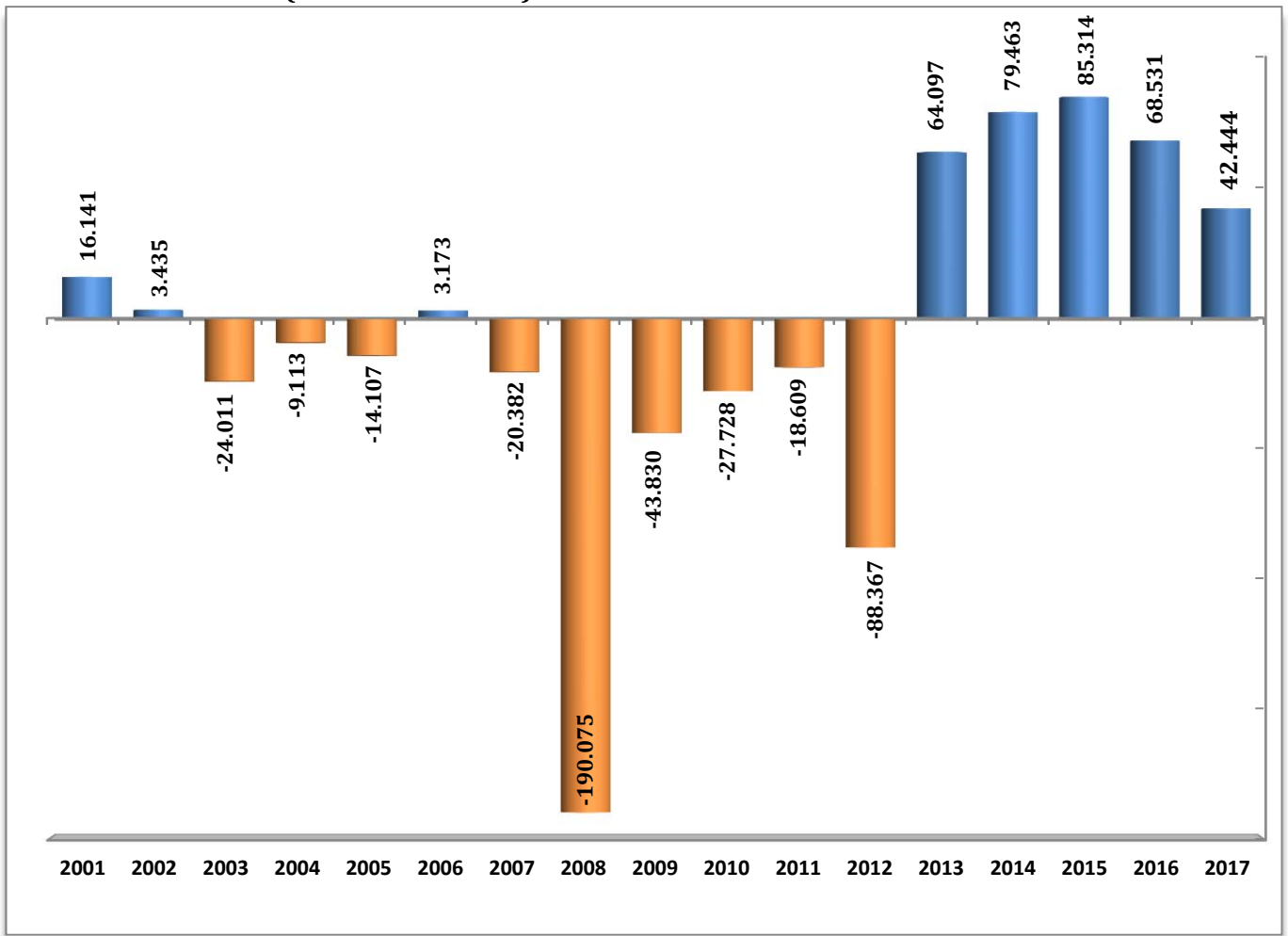

. VARIACIÓN ANUAL (mes de diciembre)

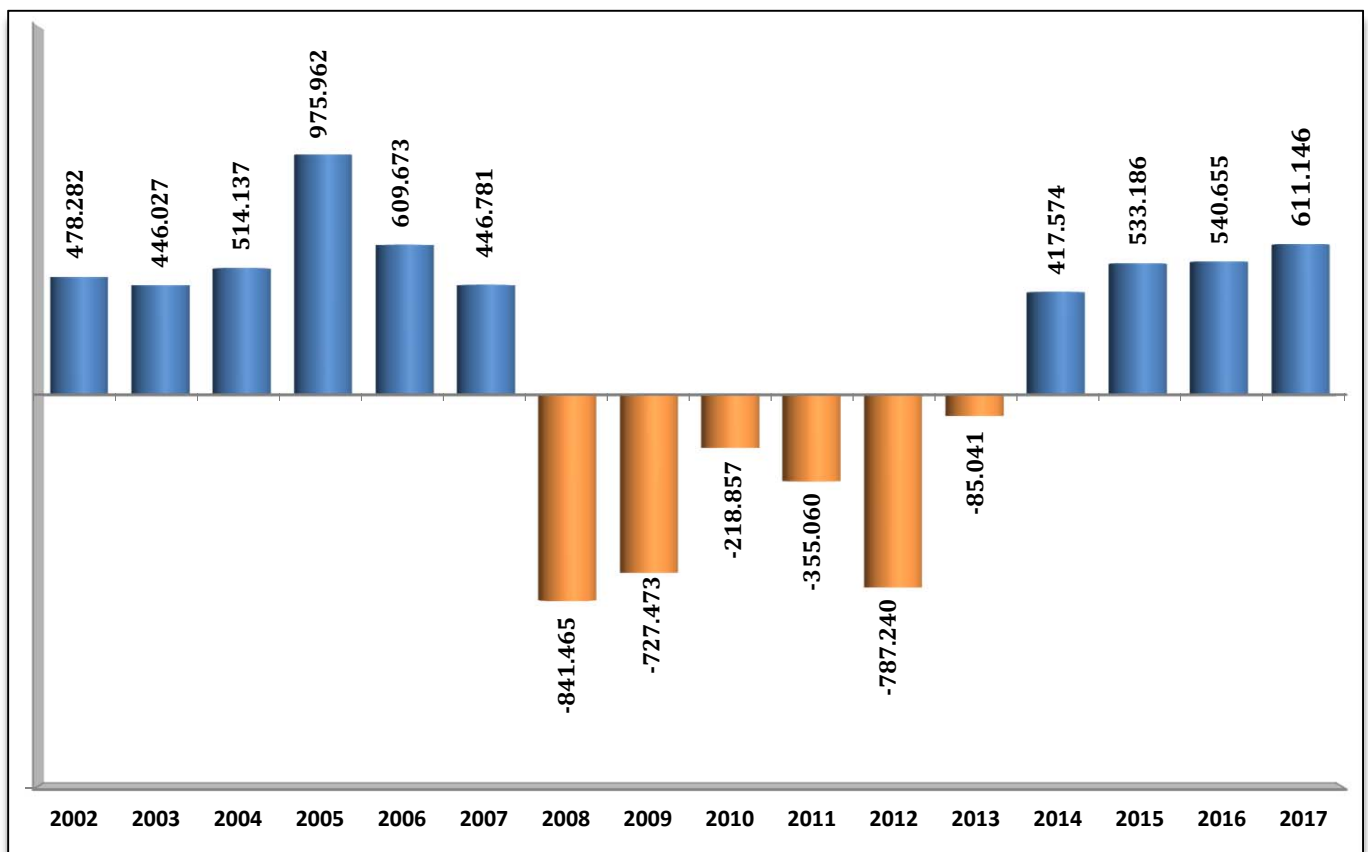

EVOLUCIÓN DEL NÚMERO DE AFILIADOS Y DE LA TASA INTERANUAL

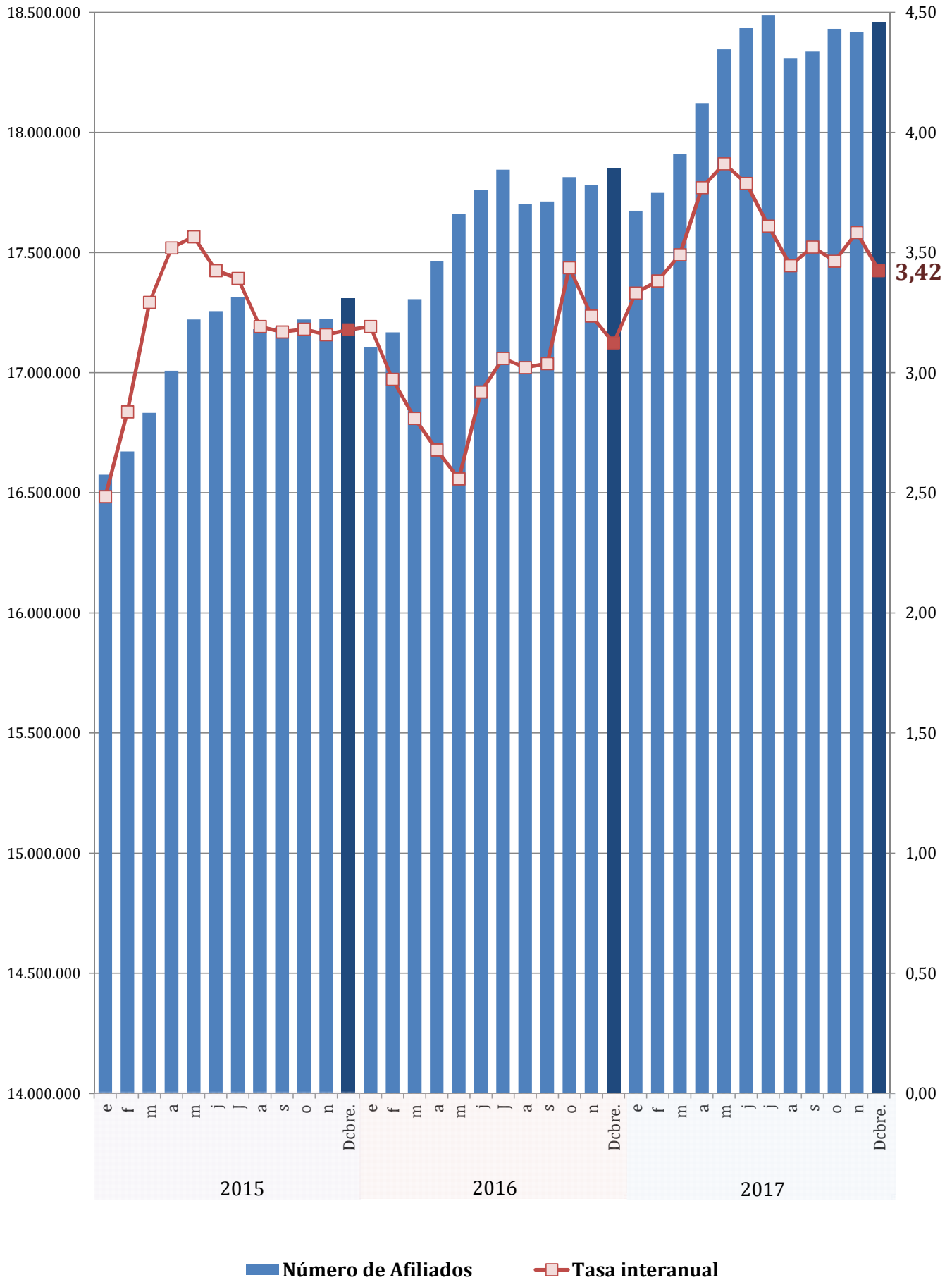

**EVOLUCIÓN DE LA AFILIACIÓN MEDIA
RÉGIMEN GENERAL**

	TRABAJADORES EN ALTA	VARIACIÓN MENSUAL		VARIACION ANUAL	
		ABSOLUTA	RELATIVA	ABSOLUTA	RELATIVA
SERIE HISTÓRICA DE LOS MESES DE DICIEMBRE					
2001	11.901.095	15.690	0,13	507.582	4,46
2002	12.285.307	-15.722	-0,13	384.212	3,23
2003	12.659.432	-34.733	-0,27	374.125	3,05
2004	13.127.531	-16.258	-0,12	468.099	3,70
2005	13.858.117	-20.971	-0,15	730.587	5,57
2006	14.492.201	-5.489	-0,04	634.083	4,58
2007	14.896.049	-29.353	-0,20	403.849	2,79
2008	14.081.098	-181.305	-1,27	-814.951	-5,47
2009	13.436.667	-62.768	-0,46	-644.432	-4,58
2010	13.273.267	-47.736	-0,36	-163.400	-1,22
2011	12.929.822	-49.393	-0,38	-343.445	-2,59
2012	13.352.736	-80.726	-0,60	422.913	3,27
2013	13.243.868	59.014	0,45	-110.172	-0,83
2014	13.586.517	76.499	0,57	342.649	2,59
2015					
enero	13.399.304	-187.213	-1,38	326.995	2,50
febrero	13.495.187	95.883	0,72	388.899	2,97
marzo	13.637.233	142.047	1,05	465.207	3,53
abril	13.791.850	154.616	1,13	508.582	3,83
mayo	13.987.730	195.880	1,42	525.586	3,90
junio	14.008.728	20.999	0,15	506.417	3,75
julio	14.068.575	59.847	0,43	509.756	3,76
agosto	13.947.588	-120.988	-0,86	476.803	3,54
septiembre	13.956.686	9.098	0,07	476.565	3,54
octubre	13.990.332	33.646	0,24	485.370	3,59
noviembre	13.992.649	2.317	0,02	482.630	3,57
diciembre	14.079.175	86.527	0,62	492.658	3,63
2016					
enero	13.892.446	-186.729	-1,33	493.142	3,68
febrero	13.950.613	58.167	0,42	455.426	3,37
marzo	14.070.204	119.591	0,86	432.970	3,17
abril	14.212.846	142.642	1,01	420.996	3,05
mayo	14.396.508	183.662	1,29	408.779	2,92
junio	14.482.695	86.187	0,60	473.967	3,38
julio	14.568.947	86.252	0,60	500.372	3,56
agosto	14.436.705	-132.243	-0,91	489.117	3,51
septiembre	14.450.629	13.924	0,10	493.943	3,54
octubre	14.551.149	100.520	0,70	560.817	4,01
noviembre	14.519.796	-31.353	-0,22	527.147	3,77
diciembre	14.591.908	72.112	0,50	512.733	3,64
2017					
enero	14.434.274	-157.634	-1,08	541.828	3,90
febrero	14.502.781	68.506	0,47	552.168	3,96
marzo	14.647.117	144.337	1,00	576.914	4,10
abril	14.841.054	193.937	1,32	628.208	4,42
mayo	15.048.625	207.571	1,40	652.116	4,53
junio	15.125.719	77.094	0,51	643.024	4,44
julio	15.188.083	62.364	0,41	619.135	4,25
agosto	15.025.349	-162.734	-1,07	588.644	4,08
septiembre	15.049.860	24.511	0,16	599.232	4,15
octubre	15.144.839	94.979	0,63	593.690	4,08
noviembre	15.139.984	-4.855	-0,03	620.189	4,27
diciembre	15.191.483	51.498	0,34	599.575	4,11

REGIMEN GENERAL
AFILIACIÓN POR SECTORES DE ACTIVIDAD

SECTOR ACTIVIDAD	Diciembre 2017	Variación mensual		Variación anual	
		Absoluta	%	Absoluta	%
Agricultura, Ganadería, Caza, Selvicultura y Pesca	62.287	-1.589	-2,49%	4.772	8,30%
Industrias Extractivas	18.533	-203	-1,08%	363	2,00%
Industria Manufacturera	1.783.695	-7.704	-0,43%	65.091	3,79%
Suministro de Energía Eléctrica, Gas, Vapor y Aire Acondicionado	36.568	-13	-0,04%	332	0,92%
Suministro de Agua, Actividades de Saneamiento, Gestión de Residuos y Descontaminación	137.298	559	0,41%	4.016	3,01%
Construcción	772.480	-16.256	-2,06%	72.886	10,42%
Comercio; Reparación de Vehículos de Motor y Motocicletas	2.413.450	30.085	1,26%	66.624	2,84%
Transporte y Almacenamiento	681.931	2.465	0,36%	36.949	5,73%
Hostelería	1.168.349	-14.816	-1,25%	56.321	5,06%
Información y Comunicaciones	445.346	72	0,02%	24.776	5,89%
Actividades Financieras y de Seguros	321.481	252	0,08%	-1.322	-0,41%
Actividades Inmobiliarias	88.768	145	0,16%	4.355	5,16%
Actividades Profesionales Científicas y Técnicas	709.345	-91	-0,01%	27.370	4,01%
Actividades Administrativas y Servicios Auxiliares	1.272.978	-1.636	-0,13%	71.979	5,99%
Administración Pública y Defensa; Seguridad Social Obligatoria	1.087.527	153	0,01%	57.003	5,53%
Educación	884.549	1.640	0,19%	47.972	5,73%
Actividades Sanitarias y Servicios Sociales	1.466.492	18.975	1,31%	56.721	4,02%
Actividades Artísticas, Recreativas y de Entretenimiento	247.262	3.603	1,48%	14.287	6,13%
Otros Servicios	323.932	709	0,22%	9.405	2,99%
Actividades de los Hogares como Empleadores de Personal Doméstico y Productores de Bienes y Servicios para uso Propio	43.842	-45	-0,10%	-758	-1,70%
Actividades de Organizaciones y Organismo Extraterritoriales	3.284	4	0,11%	161	5,14%
TOTAL (sin S.E. Agrario ni S.E. Hogar)	13.969.395	16.307	0,12%	619.304	4,64%
S.E. AGRARIO	801.899	36.002	4,70%	-12.073	-1,48%
S.E. HOGAR	420.189	-811	-0,19%	-7.656	-1,79%
TOTAL RÉGIMEN GENERAL	15.191.483	51.498	0,34%	599.575	4,11%

NÚMERO MEDIO DE AFILIADOS EN ALTA EN INVENTARIOS DE ENTES DE ADMINISTRACIONES PÚBLICAS POR ACTIVIDAD ECONÓMICA (CNAE 2009)

	nov-16	nov-17	Diferencia	
			Absoluta	en %
Administración Estatal	304.020	315.725	11.706	3,85%
Administración Autónoma	1.338.045	1.399.310	61.264	4,58%
Administración Local	665.772	699.096	33.324	5,01%
Total Administración	2.307.837	2.414.131	106.294	4,61%

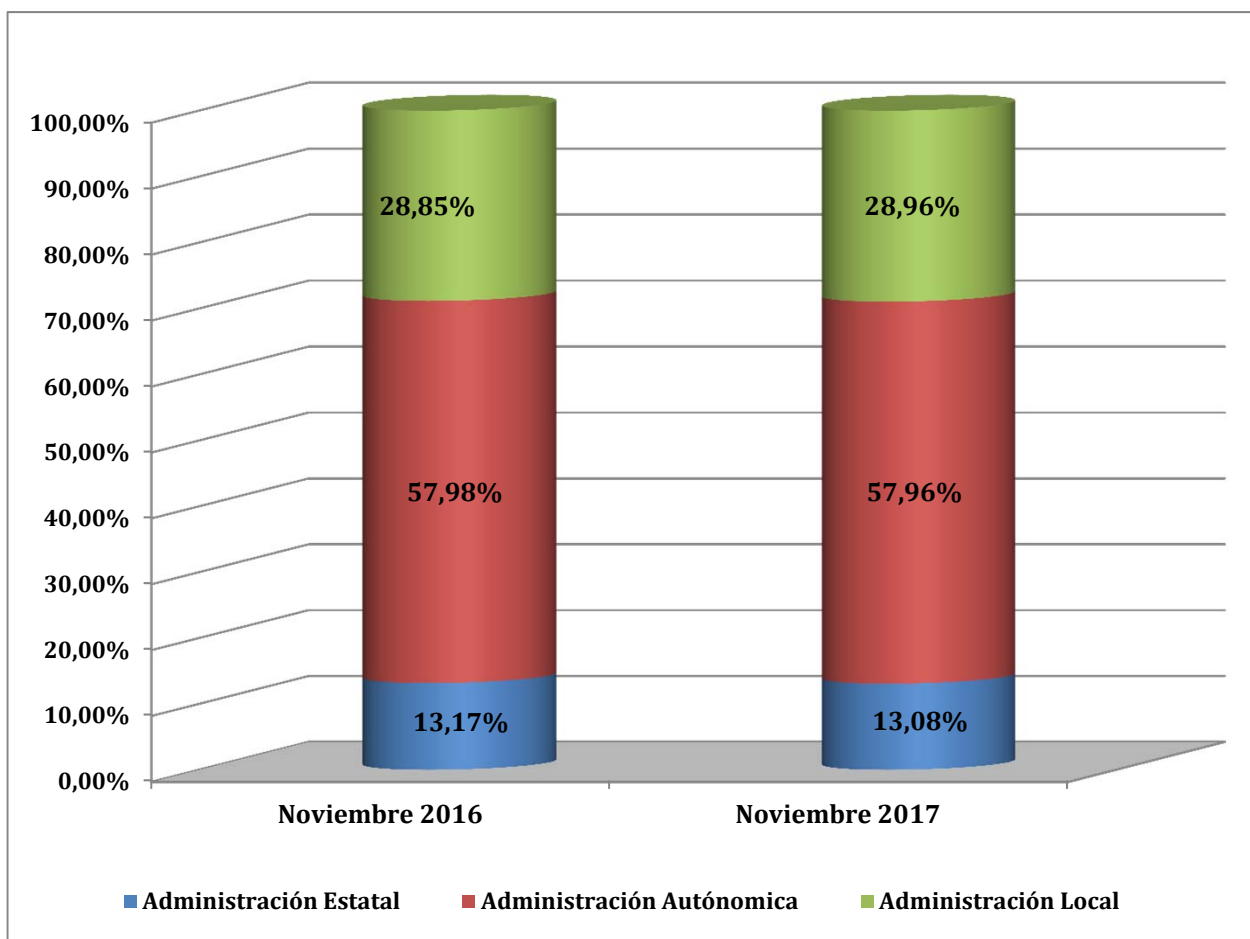

**EVOLUCIÓN DE LA AFILIACIÓN MEDIA
RÉGIMEN ESPECIAL DE TRABAJADORES AUTÓNOMOS**

	TRABAJADORES EN ALTA	VARIACIÓN MENSUAL		VARIACION ANUAL	
		ABSOLUTA	RELATIVA	ABSOLUTA	RELATIVA
SERIE HISTÓRICA DE LOS MESES DE DICIEMBRE					
2001	2.622.593	-322	-0,01	31.999	1,24
2002	2.675.696	144	0,01	53.103	2,02
2003	2.770.251	5.327	0,19	94.555	3,53
2004	2.878.779	5.459	0,19	108.528	3,92
2005	2.967.849	4.328	0,15	89.070	3,09
2006	3.053.034	6.025	0,20	85.185	2,87
2007	3.159.017	2.105	0,07	105.983	3,47
2008	3.319.188	-17.291	-0,52	160.171	5,07
2009	3.162.337	-8.019	-0,25	-156.852	-4,73
2010	3.104.248	-6.497	-0,21	-58.089	-1,84
2011	3.071.669	-6.699	-0,22	-32.579	-1,05
2012	3.024.652	-4.142	-0,14	-47.017	-1,53
2013	3.050.341	7.745	0,25	25.689	0,85
2014	3.125.806	5.754	0,18	75.466	2,47
2015					
enero	3.114.389	-11.417	-0,37	75.608	2,49
febrero	3.114.852	463	0,01	72.612	2,39
marzo	3.131.629	16.777	0,54	72.664	2,38
abril	3.151.593	19.964	0,64	70.683	2,29
mayo	3.168.371	16.778	0,53	68.139	2,20
junio	3.181.086	12.715	0,40	65.338	2,10
julio	3.178.352	-2.734	-0,09	58.920	1,89
agosto	3.164.675	-13.677	-0,43	54.809	1,76
septiembre	3.165.396	721	0,02	51.171	1,64
octubre	3.165.562	166	0,01	46.029	1,48
noviembre	3.166.188	626	0,02	46.136	1,48
diciembre	3.167.999	1.811	0,06	42.193	1,35
2016					
enero	3.149.472	-18.527	-0,58	35.083	1,13
febrero	3.153.066	3.593	0,11	38.214	1,23
marzo	3.169.296	16.230	0,51	37.667	1,20
abril	3.184.134	14.839	0,47	32.541	1,03
mayo	3.198.148	14.014	0,44	29.777	0,94
junio	3.209.379	11.230	0,35	28.293	0,89
julio	3.205.027	-4.351	-0,14	26.675	0,84
agosto	3.191.697	-13.330	-0,42	27.022	0,85
septiembre	3.191.839	142	0,00	26.443	0,84
octubre	3.194.260	2.421	0,08	28.698	0,91
noviembre	3.193.893	-366	-0,01	27.706	0,88
diciembre	3.194.210	316	0,01	26.211	0,83
2017					
enero	3.177.431	-16.778	-0,53	27.959	0,89
febrero	3.181.472	4.041	0,13	28.407	0,90
marzo	3.196.754	15.282	0,48	27.459	0,87
abril	3.214.007	17.253	0,54	29.873	0,94
mayo	3.229.086	15.079	0,47	30.938	0,97
junio	3.238.410	9.324	0,29	29.032	0,90
julio	3.229.905	-8.506	-0,26	24.877	0,78
agosto	3.213.140	-16.765	-0,52	21.443	0,67
septiembre	3.216.272	3.132	0,10	24.433	0,77
octubre	3.217.902	1.630	0,05	23.642	0,74
noviembre	3.210.880	-7.022	-0,22	16.986	0,53
diciembre	3.204.678	-6.202	-0,19	10.468	0,33

REGIMEN ESPECIAL DE TRABAJADORES AUTÓNOMOS

AFILIACIÓN POR SECTORES DE ACTIVIDAD

SECTOR ACTIVIDAD	Diciembre 2017	Variación intermensual		Variación interanual	
		Absoluta	%	Absoluta	%
Agricultura, Ganadería, Caza, Selvicultura y Pesca	265.134	-382	-0,14%	-1.042	-0,39%
Industrias Extractivas	1.578	-5	-0,30%	-12	-0,73%
Industria Manufacturera	232.071	-116	-0,05%	721	0,31%
Suministro de Energía Eléctrica, Gas, Vapor y Aire Acondicionado	1.521	-6	-0,37%	36	2,43%
Suministro de Agua, Actividades de Saneamiento, Gestión de Residuos y Descontaminación	2.433	4	0,16%	1	0,03%
Construcción	368.191	-2.228	-0,60%	5.480	1,51%
Comercio; Reparación de Vehículos de Motor y Motocicletas	797.134	-1.152	-0,14%	-12.893	-1,59%
Transporte y Almacenamiento	198.287	2	0,00%	1.578	0,80%
Hostelería	320.262	-1.396	-0,43%	-2.262	-0,70%
Información y Comunicaciones	60.965	157	0,26%	1.676	2,83%
Actividades Financieras y de Seguros	58.004	-146	-0,25%	-411	-0,70%
Actividades Inmobiliarias	42.337	-2	0,00%	2.858	7,24%
Actividades Profesionales Científicas y Técnicas	271.926	22	0,01%	5.863	2,20%
Actividades Administrativas y Servicios Auxiliares	125.886	-475	-0,38%	1.860	1,50%
Administración Pública y Defensa; Seguridad Social Obligatoria	901	3	0,28%	105	13,19%
Educación	85.074	85	0,10%	1.828	2,20%
Actividades Sanitarias y Servicios Sociales	108.607	-219	-0,20%	2.959	2,80%
Actividades Artísticas, Recreativas y de Entretenimiento	63.179	33	0,05%	2.095	3,43%
Otros Servicios	200.567	-372	-0,18%	7	0,00%
Actividades de los Hogares como Empleadores de Personal Doméstico y Productores de Bienes y Servicios para uso Propio	404	-7	-1,71%	-25	-5,79%
Actividades de Organizaciones y Organismo Extraterritoriales	217	-3	-1,16%	44	25,76%
TOTAL	3.204.678	-6.202	-0,19%	10.468	0,33%

**EVOLUCIÓN DE LA AFILIACIÓN MEDIA
RÉGIMEN ESPECIAL DE TRABAJADORES DEL MAR**

	TRABAJADORES EN ALTA	VARIACIÓN MENSUAL		VARIACION ANUAL	
		ABSOLUTA	RELATIVA	ABSOLUTA	RELATIVA
SERIE HISTÓRICA DE LOS MESES DE DICIEMBRE					
2001	76.157	-2.213	-2,82	-581	-0,76
2002	74.939	-1.033	-1,36	-1.218	-1,60
2003	72.668	-2.424	-3,23	-2.271	-3,03
2004	71.265	-2.318	-3,15	-1.403	-1,93
2005	70.229	-2.042	-2,83	-1.036	-1,45
2006	69.067	-2.010	-2,83	-1.162	-1,65
2007	67.826	-1.882	-2,70	-1.241	-1,80
2008	66.138	-2.768	-4,02	-1.688	-2,49
2009	63.530	-2.125	-3,24	-2.608	-3,94
2010	61.344	-2.563	-4,01	-2.186	-3,44
2011	60.035	-2.699	-4,30	-1.310	-2,13
2012	59.252	-2.967	-4,77	-783	-1,30
2013	59.074	-2.658	-4,31	-178	-0,30
2014	58.841	-2.752	-4,47	-233	-0,40
2015					
enero	57.669	-1.172	-1,99	-499	-0,86
febrero	58.213	544	0,94	-1.219	-2,05
marzo	60.034	1.821	3,13	-989	-1,62
abril	60.994	960	1,60	-641	-1,04
mayo	61.380	385	0,63	-385	-0,62
junio	62.828	1.449	2,36	186	0,30
julio	64.491	1.663	2,65	-98	-0,15
agosto	64.843	352	0,55	138	0,21
septiembre	63.965	-878	-1,35	745	1,18
octubre	61.889	-2.076	-3,25	-41	-0,07
noviembre	60.585	-1.304	-2,11	-1.007	-1,64
diciembre	57.599	-2.986	-4,93	-1.241	-2,11
2016					
enero	58.891	1.292	2,24	1.223	2,12
febrero	60.481	1.589	2,70	2.268	3,90
marzo	62.826	2.345	3,88	2.792	4,65
abril	63.515	689	1,10	2.521	4,13
mayo	63.898	383	0,60	2.518	4,10
junio	64.981	1.083	1,70	2.153	3,43
julio	67.915	2.934	4,52	3.424	5,31
agosto	68.695	780	1,15	3.852	5,94
septiembre	66.725	-1.970	-2,87	2.760	4,31
octubre	65.155	-1.570	-2,35	3.266	5,28
noviembre	64.082	-1.072	-1,65	3.497	5,77
diciembre	60.220	-3.862	-6,03	2.621	4,55
2017					
enero	59.874	-347	-0,58	982	1,67
febrero	61.385	1.511	2,52	904	1,49
marzo	63.485	2.100	3,42	659	1,05
abril	64.516	1.031	1,62	1.001	1,58
mayo	65.040	524	0,81	1.142	1,79
junio	66.323	1.284	1,97	1.343	2,07
julio	68.684	2.360	3,56	769	1,13
agosto	68.741	57	0,08	46	0,07
septiembre	67.504	-1.236	-1,80	779	1,17
octubre	65.309	-2.195	-3,25	154	0,24
noviembre	64.468	-841	-1,29	385	0,60
diciembre	61.617	-2.851	-4,42	1.396	2,32

**EVOLUCIÓN DE LA AFILIACIÓN MEDIA
RÉGIMEN ESPECIAL DE LA MINERÍA DEL CARBÓN**

	TRABAJADORES EN ALTA	VARIACIÓN MENSUAL		VARIACION ANUAL	
		ABSOLUTA	RELATIVA	ABSOLUTA	RELATIVA
SERIE HISTÓRICA DE LOS MESES DE DICIEMBRE					
2001	15.745	-145	-0,91	-1.519	-8,80
2002	14.249	-174	-1,20	-1.497	-9,50
2003	12.790	-82	-0,64	-1.459	-10,24
2004	11.261	-187	-1,63	-1.530	-11,96
2005	9.747	-16	-0,16	-1.514	-13,44
2006	9.016	-96	-1,05	-731	-7,50
2007	8.207	-155	-1,85	-809	-8,97
2008	7.749	-156	-1,97	-459	-5,59
2009	7.207	-38	-0,53	-541	-6,99
2010	6.281	-119	-1,87	-926	-12,85
2011	5.670	-269	-4,53	-611	-9,73
2012	4.737	-201	-4,08	-933	-16,46
2013	4.357	-4	-0,09	-379	-8,01
2014	4.050	-38	-0,94	-307	-7,05
2015					
enero	3.951	-100	-2,46	-402	-9,23
febrero	3.970	20	0,49	-374	-8,62
marzo	3.904	-66	-1,66	-370	-8,65
abril	3.859	-46	-1,17	-381	-8,99
mayo	3.830	-29	-0,76	-403	-9,51
junio	3.753	-77	-2,00	-541	-12,59
julio	3.769	16	0,42	-493	-11,58
agosto	3.793	24	0,63	-372	-8,92
septiembre	3.768	-25	-0,66	-370	-8,93
octubre	3.684	-84	-2,23	-412	-10,05
noviembre	3.665	-19	-0,51	-424	-10,36
diciembre	3.626	-39	-1,05	-424	-10,47
2016					
enero	3.548	-79	-2,17	-403	-10,20
febrero	3.553	5	0,15	-417	-10,51
marzo	3.473	-80	-2,25	-432	-11,05
abril	3.340	-133	-3,82	-519	-13,44
mayo	3.285	-55	-1,64	-544	-14,21
junio	3.217	-69	-2,09	-536	-14,29
julio	3.102	-114	-3,55	-667	-17,69
agosto	2.899	-204	-6,57	-894	-23,57
septiembre	2.828	-70	-2,42	-939	-24,93
octubre	2.792	-36	-1,28	-891	-24,19
noviembre	2.752	-40	-1,43	-913	-24,90
diciembre	2.717	-36	-1,30	-910	-25,09
2017					
enero	2.595	-121	-4,46	-952	-26,85
febrero	2.618	22	0,86	-935	-26,32
marzo	2.650	33	1,25	-823	-23,69
abril	2.645	-5	-0,19	-695	-20,80
mayo	2.664	18	0,70	-622	-18,93
junio	2.654	-10	-0,36	-563	-17,49
julio	2.658	4	0,15	-444	-14,32
agosto	2.615	-43	-1,63	-284	-9,80
septiembre	2.525	-89	-3,41	-303	-10,71
octubre	2.479	-46	-1,83	-313	-11,21
noviembre	2.424	-55	-2,21	-328	-11,92
diciembre	2.423	-1	-0,04	-293	-10,80

EVOLUCIÓN AFILIADOS/PENSIONISTAS

	AFILIADOS OCUPADOS	AFILIADOS EN DESEMPLEO	TOTAL AFILIADOS	PENSIONISTAS	RELACION AFIL./PENS
dic-88	11.776.913	1.096.003	12.872.916	5.507.151	2,34
dic-89	12.304.350	1.094.136	13.398.486	5.636.359	2,38
dic-90	12.587.744	1.310.779	13.898.523	5.773.170	2,41
dic-91	12.614.031	1.532.417	14.146.448	5.913.691	2,39
dic-92	12.234.096	1.607.685	13.841.781	6.054.084	2,29
dic-93	11.916.436	1.736.397	13.652.833	6.268.105	2,18
dic-94	12.109.602	1.410.066	13.519.668	6.391.427	2,12
dic-95	12.300.791	1.194.809	13.495.600	6.516.282	2,07
dic-96	12.534.661	1.152.362	13.687.023	6.636.497	2,06
dic-97	13.029.432	1.034.695	14.064.127	6.740.378	2,09
dic-98	13.816.294	914.356	14.730.650	6.846.595	2,15
dic-99	14.578.326	853.664	15.431.990	6.932.804	2,23
dic-00	15.236.218	863.763	16.099.981	7.017.233	2,29
dic-01	15.748.752	920.661	16.669.413	7.121.087	2,34
dic-02	16.188.390	1.000.967	17.189.357	7.190.919	2,39
dic-03	16.589.561	1.073.834	17.663.395	7.247.856	2,44
dic-04	17.161.920	1.121.015	18.282.935	7.300.329	2,50
dic-05	18.156.182	1.169.636	19.325.818	7.388.500	2,62
dic-06	18.770.259	1.209.077	19.979.336	7.494.385	2,67
dic-07	19.195.755	1.367.463	20.563.218	7.586.574	2,71
dic-08	18.305.613	2.156.051	20.461.664	7.700.749	2,66
dic-09	17.640.018	2.874.522	20.514.540	7.826.416	2,62
dic-10	17.478.095	2.858.314	20.336.409	7.948.463	2,56
dic-11	17.111.792	2.770.164	19.881.956	8.061.785	2,47
dic-12	16.332.488	2.798.733	19.131.221	8.182.112	2,34
dic-13	16.258.042	2.592.428	18.850.470	8.315.826	2,27
dic-14	16.651.884	2.280.749	18.932.633	8.428.617	2,25
dic-15	17.180.590	1.982.624	19.163.214	8.508.482	2,25
dic-16	17.741.897	1.842.758	19.584.655	8.609.085	2,27
dic-17 (1)	18.331.107	1.124.277	19.455.384	8.705.707	2,23

(1) El dato de afiliados en desempleo corresponde a la media mensual

Los datos de afiliados ocupados corresponden al último día de cada mes (no son medios como en las estadísticas anteriores), debido a la antigüedad de la serie cuando no se disponía de datos medios y a fin de que se puedan realizar comparaciones homogéneas

Datos a diciembre de cada año

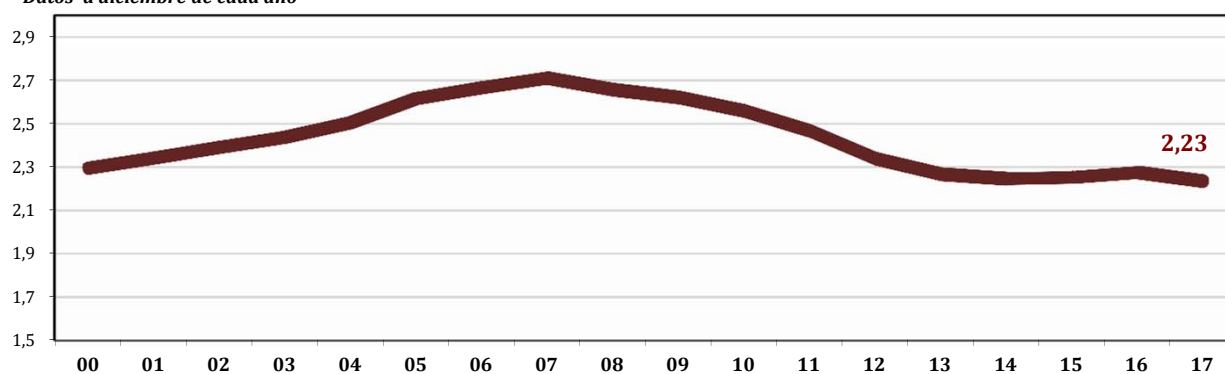

AFILIACIÓN POR PROVINCIAS Y CC.AA. DICIEMBRE 2017

	GENERAL (1)	AUTÓNOMOS	MAR	CARBON	TOTAL SISTEMA
Almería	229.824	57.378	903	0	288.105
Cádiz	293.890	57.902	4.351	0	356.142
Córdoba	247.018	51.098	0	0	298.116
Granada	264.342	61.544	219	0	326.106
Huelva	163.503	26.553	1.683	0	191.740
Jaén	218.949	39.738	0	0	258.687
Málaga	466.861	111.814	1.112	0	579.787
Sevilla	606.972	105.897	401	0	713.270
ANDALUCÍA	2.491.360	511.924	8.669	0	3.011.953
Huesca	71.223	22.418	0	0	93.642
Teruel	39.639	13.574	0	97	53.310
Zaragoza	338.357	68.927	0	24	407.308
ARAGÓN	449.219	104.920	0	121	554.261
ASTURIAS	282.471	74.627	1.718	1.884	360.701
ILLES BALEARS	325.809	86.192	1.768	0	413.770
Las Palmas	354.113	61.273	3.698	0	419.083
S.C.Tenerife	306.029	59.032	2.349	0	367.409
CANARIAS	660.142	120.304	6.046	0	786.492
CANTABRIA	168.960	41.561	1.139	0	211.660
Ávila	38.191	14.296	0	0	52.487
Burgos	118.000	28.079	0	0	146.079
León	117.183	37.812	0	379	155.374
Palencia	50.433	13.646	0	20	64.098
Salamanca	90.180	26.937	0	0	117.117
Segovia	45.356	14.576	0	0	59.932
Soria	29.983	7.974	0	0	37.957
Valladolid	174.861	36.473	0	0	211.335
Zamora	39.707	17.568	0	0	57.275
CASTILLA-LEÓN	703.894	197.362	0	399	901.655
Albacete	104.553	29.479	0	0	134.032
Ciudad Real	128.637	35.440	0	15	164.092
Cuenca	53.836	19.348	0	0	73.184
Guadalajara	74.922	14.808	0	0	89.730
Toledo	172.316	49.143	0	0	221.459
CAST.-LA MANCHA	534.264	148.218	0	15	682.497
Barcelona	2.126.304	392.394	3.175	0	2.521.873
Girona	239.499	61.677	1.075	0	302.251
Lleida	142.491	39.352	0	2	181.845
Tarragona	238.907	53.384	1.924	0	294.215
CATALUÑA	2.747.202	546.807	6.173	2	3.300.184
Alicante	498.447	125.364	2.430	0	626.241
Castellón	190.994	40.539	981	0	232.513
Valencia	799.339	174.053	2.857	0	976.250
C. VALENCIANA	1.488.780	339.956	6.268	0	1.835.004
Badajoz	195.678	48.350	0	0	244.028
Cáceres	109.782	31.200	0	0	140.982
EXTREMADURA	305.460	79.549	0	0	385.010
A Coruña	329.948	86.221	6.233	0	422.402
Lugo	83.489	35.131	1.585	0	120.205
Ourense	76.956	25.061	0	0	102.018
Pontevedra	260.458	66.659	13.705	0	340.823
GALICIA	750.852	213.073	21.523	0	985.448
C. DE MADRID	2.692.560	389.412	3.648	2	3.085.622
R. DE MURCIA	458.940	97.110	993	0	557.043
NAVARRA	226.948	47.389	0	0	274.337
Araba/Álava	135.504	20.807	0	0	156.311
Gipuzkoa	247.202	66.972	635	0	314.809
Bizkaia	385.646	84.494	2.728	0	472.867
PAÍS VASCO	768.352	172.272	3.362	0	943.987
LA RIOJA	99.277	26.152	0	0	125.429
CEUTA	18.285	3.538	224	0	22.048
MELILLA	18.705	4.310	85	0	23.100
TOTAL	15.191.483	3.204.678	61.617	2.423	18.460.201

(1) El desglose figura en la siguiente página

AFILIACIÓN POR PROVINCIAS Y CC.AA. RÉGIMEN GENERAL. DICIEMBRE 2017

	GENERAL	S.E. AGRARIO	S.E.HOGAR	TOTAL REGIMEN GENERAL
Almería	169.243	57.697	2.884	229.824
Cádiz	262.210	27.343	4.337	293.890
Córdoba	169.920	73.342	3.756	247.018
Granada	202.270	56.339	5.733	264.342
Huelva	106.471	55.493	1.540	163.503
Jaén	127.165	89.594	2.189	218.949
Málaga	419.991	34.656	12.214	466.861
Sevilla	499.584	94.074	13.314	606.972
ANDALUCÍA	1.956.854	488.539	45.968	2.491.360
Huesca	66.108	3.484	1.631	71.223
Teruel	37.837	963	839	39.639
Zaragoza	323.280	5.534	9.543	338.357
ARAGÓN	427.224	9.981	12.014	449.219
ASTURIAS	272.605	1.046	8.820	282.471
ILLES BALEARS	312.522	2.363	10.925	325.809
Las Palmas	341.442	6.819	5.852	354.113
S.C.Tenerife	294.318	7.207	4.504	306.029
CANARIAS	635.760	14.026	10.356	660.142
CANTABRIA	162.768	767	5.425	168.960
Ávila	35.759	1.310	1.123	38.191
Burgos	113.924	1.122	2.954	118.000
León	112.638	1.115	3.430	117.183
Palencia	48.542	905	985	50.433
Salamanca	85.509	1.863	2.808	90.180
Segovia	42.226	1.777	1.353	45.356
Soria	28.727	439	816	29.983
Valladolid	167.226	3.193	4.443	174.861
Zamora	37.419	1.314	975	39.707
CASTILLA-LEÓN	671.969	13.038	18.887	703.894
Albacete	92.989	9.112	2.453	104.553
Ciudad Real	113.659	11.979	2.999	128.637
Cuenca	47.082	5.412	1.342	53.836
Guadalajara	72.664	650	1.607	74.922
Toledo	161.430	7.453	3.433	172.316
CAST.-LA MANCHA	487.824	34.606	11.834	534.264
Barcelona	2.067.823	4.715	53.766	2.126.304
Girona	231.108	3.004	5.387	239.499
Lleida	133.543	6.457	2.491	142.491
Tarragona	227.604	7.163	4.141	238.907
CATALUÑA	2.660.078	21.340	65.785	2.747.202
Alicante	471.431	17.431	9.585	498.447
Castellón	174.127	12.830	4.036	190.994
Valencia	744.240	35.925	19.175	799.339
C. VALENCIANA	1.389.798	66.187	32.795	1.488.780
Badajoz	151.817	40.936	2.924	195.678
Cáceres	87.385	20.284	2.113	109.782
EXTREMADURA	239.202	61.221	5.038	305.460
A Coruña	316.517	1.792	11.639	329.948
Lugo	78.154	1.786	3.550	83.489
Ourense	73.347	292	3.317	76.956
Pontevedra	250.443	1.186	8.830	260.458
GALICIA	718.460	5.056	27.336	750.852
C. DE MADRID	2.580.346	2.063	110.152	2.692.560
R. DE MURCIA	376.117	70.956	11.868	458.940
NAVARRA	214.428	4.931	7.590	226.948
Araba/Álava	131.570	753	3.180	135.504
Gipuzkoa	236.282	552	10.369	247.202
Bizkaia	368.583	855	16.208	385.646
PAÍS VASCO	736.435	2.160	29.758	768.352
LA RIOJA	92.767	3.611	2.898	99.277
CEUTA	17.080	3	1.202	18.285
MELILLA	17.159	6	1.540	18.705
TOTAL	13.969.395	801.899	420.189	15.191.483

AFILIACIÓN POR PROVINCIAS Y CC.AA. DICIEMBRE 2017

VARIACIÓN MENSUAL Y ANUAL

	Diciembre 2017	Variación mensual		Variación anual	
		Absoluta	Relativa	Absoluta	Relativa
Almería	288.105	1.857	0,65%	8.514	3,05%
Cádiz	356.142	81	0,02%	16.320	4,80%
Córdoba	298.116	8.308	2,87%	7.320	2,52%
Granada	326.106	6.560	2,05%	8.281	2,61%
Huelva	191.740	-3.190	-1,64%	7.728	4,20%
Jaén	258.687	27.069	11,69%	-262	-0,10%
Málaga	579.787	-1.547	-0,27%	28.486	5,17%
Sevilla	713.270	2.422	0,34%	23.813	3,45%
ANDALUCÍA	3.011.953	41.561	1,40%	100.201	3,44%
Huesca	93.642	1.554	1,69%	2.718	2,99%
Teruel	53.310	155	0,29%	1.912	3,72%
Zaragoza	407.308	-237	-0,06%	15.252	3,89%
ARAGÓN	554.261	1.472	0,27%	19.882	3,72%
ASTURIAS	360.701	367	0,10%	6.286	1,77%
ILLES BALEARS	413.770	-16.790	-3,90%	17.942	4,53%
Las Palmas	419.083	1.065	0,25%	17.390	4,33%
S.C.Tenerife	367.409	1.488	0,41%	13.891	3,93%
CANARIAS	786.492	2.553	0,33%	31.281	4,14%
CANTABRIA	211.660	113	0,05%	5.969	2,90%
Ávila	52.487	82	0,16%	669	1,29%
Burgos	146.079	-347	-0,24%	3.357	2,35%
León	155.374	-202	-0,13%	3.096	2,03%
Palencia	64.098	-325	-0,50%	-295	-0,46%
Salamanca	117.117	-37	-0,03%	2.448	2,13%
Segovia	59.932	-457	-0,76%	1.932	3,33%
Soria	37.957	-304	-0,79%	1.012	2,74%
Valladolid	211.335	1.079	0,51%	5.567	2,71%
Zamora	57.275	-306	-0,53%	841	1,49%
CASTILLA-LEÓN	901.655	-817	-0,09%	18.628	2,11%
Albacete	134.032	-500	-0,37%	5.638	4,39%
Ciudad Real	164.092	1.641	1,01%	6.676	4,24%
Cuenca	73.184	108	0,15%	2.709	3,84%
Guadalajara	89.730	-729	-0,81%	4.005	4,67%
Toledo	221.459	239	0,11%	10.187	4,82%
CAST.-LA MANCHA	682.497	759	0,11%	29.215	4,47%
Barcelona	2.521.873	1.959	0,08%	87.536	3,60%
Girona	302.251	-1.183	-0,39%	9.867	3,37%
Lleida	181.845	1.924	1,07%	5.041	2,85%
Tarragona	294.215	-2.552	-0,86%	8.303	2,90%
CATALUÑA	3.300.184	148	0,00%	110.747	3,47%
Alicante	626.241	-2.693	-0,43%	23.428	3,89%
Castellón	232.513	-1.029	-0,44%	7.508	3,34%
Valencia	976.250	3.837	0,39%	36.706	3,91%
C. VALENCIANA	1.835.004	115	0,01%	67.643	3,83%
Badajoz	244.028	40	0,02%	6.655	2,80%
Cáceres	140.982	-625	-0,44%	2.639	1,91%
EXTREMADURA	385.010	-584	-0,15%	9.295	2,47%
A Coruña	422.402	-1.443	-0,34%	8.664	2,09%
Lugo	120.205	-489	-0,41%	1.487	1,25%
Ourense	102.018	-247	-0,24%	1.385	1,38%
Pontevedra	340.823	-1.531	-0,45%	10.177	3,08%
GALICIA	985.448	-3.709	-0,38%	21.713	2,25%
C. DE MADRID	3.085.622	13.651	0,44%	119.364	4,02%
R. DE MURCIA	557.043	1.449	0,26%	20.582	3,84%
NAVARRA	274.337	-1.487	-0,54%	8.898	3,35%
Araba/Álava	156.311	756	0,49%	4.555	3,00%
Gipuzkoa	314.809	310	0,10%	6.701	2,17%
Bizkaia	472.867	1.639	0,35%	7.440	1,60%
PAÍS VASCO	943.987	2.704	0,29%	18.696	2,02%
LA RIOJA	125.429	370	0,30%	3.222	2,64%
CEUTA	22.048	245	1,13%	556	2,59%
MELILLA	23.100	326	1,43%	1.026	4,65%
TOTAL	18.460.201	42.444	0,23%	611.146	3,42%